

PLANTA BAIXA  
ESC: 1/75

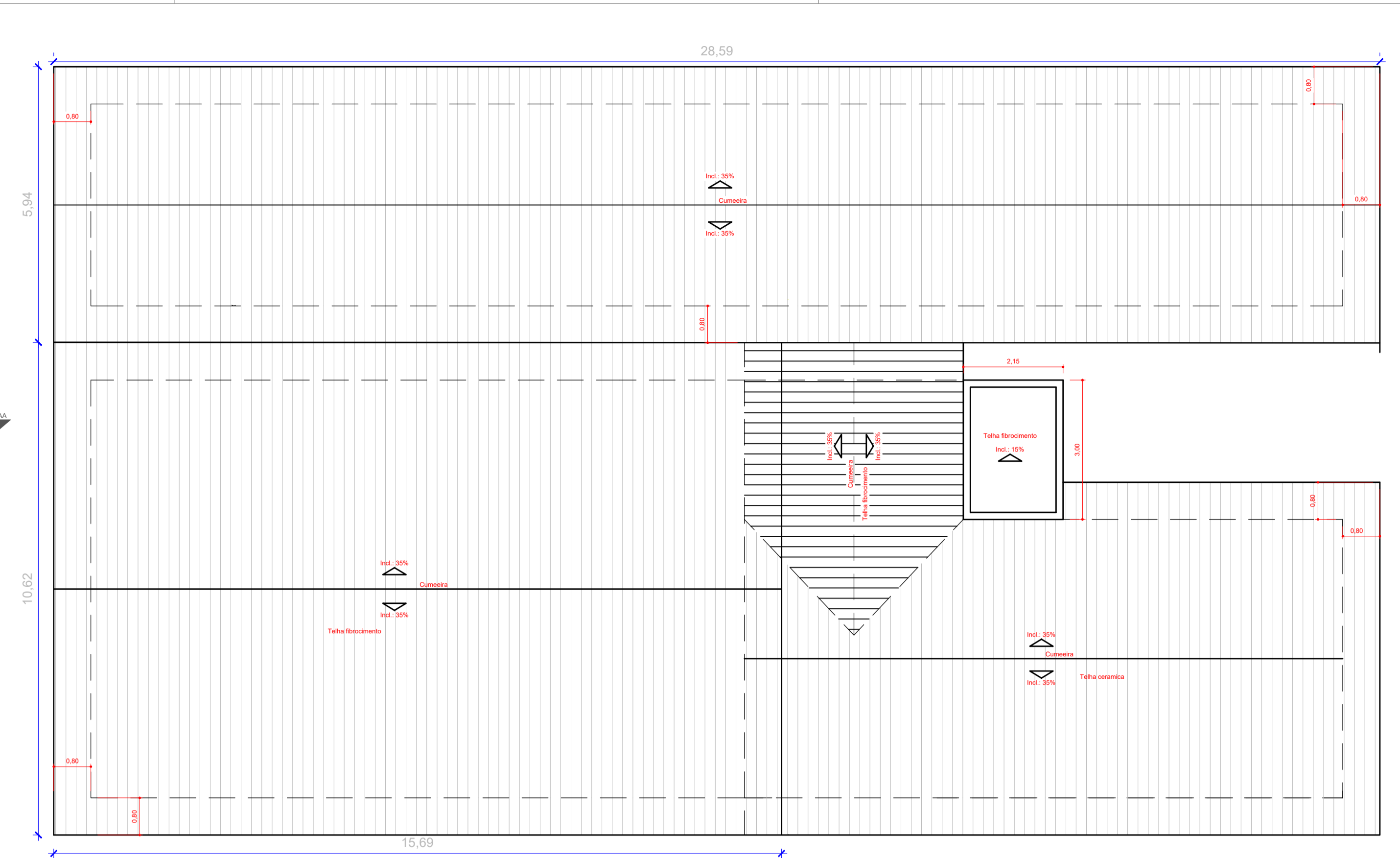

COBERTURA  
ESC: 1/75

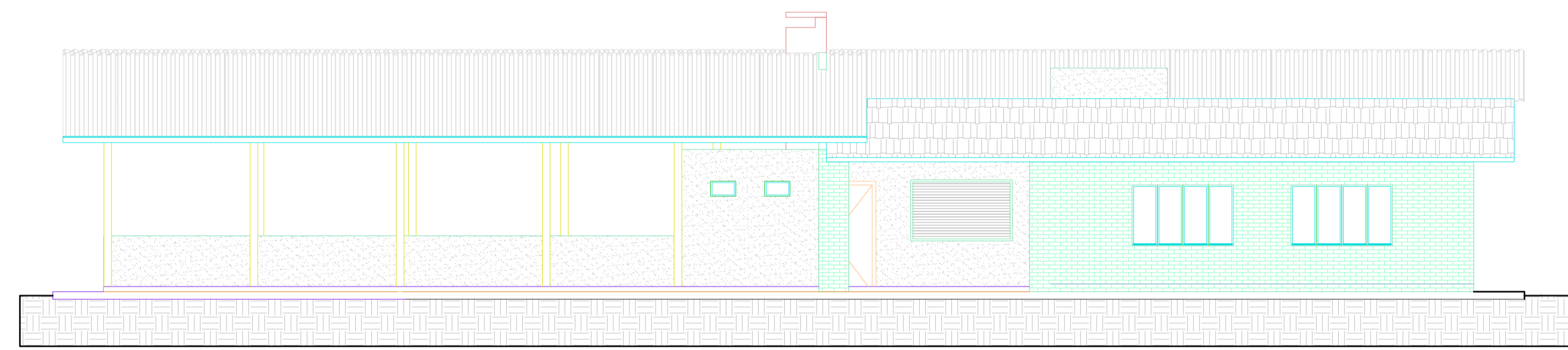

FACHADA  
ESC: 1/75

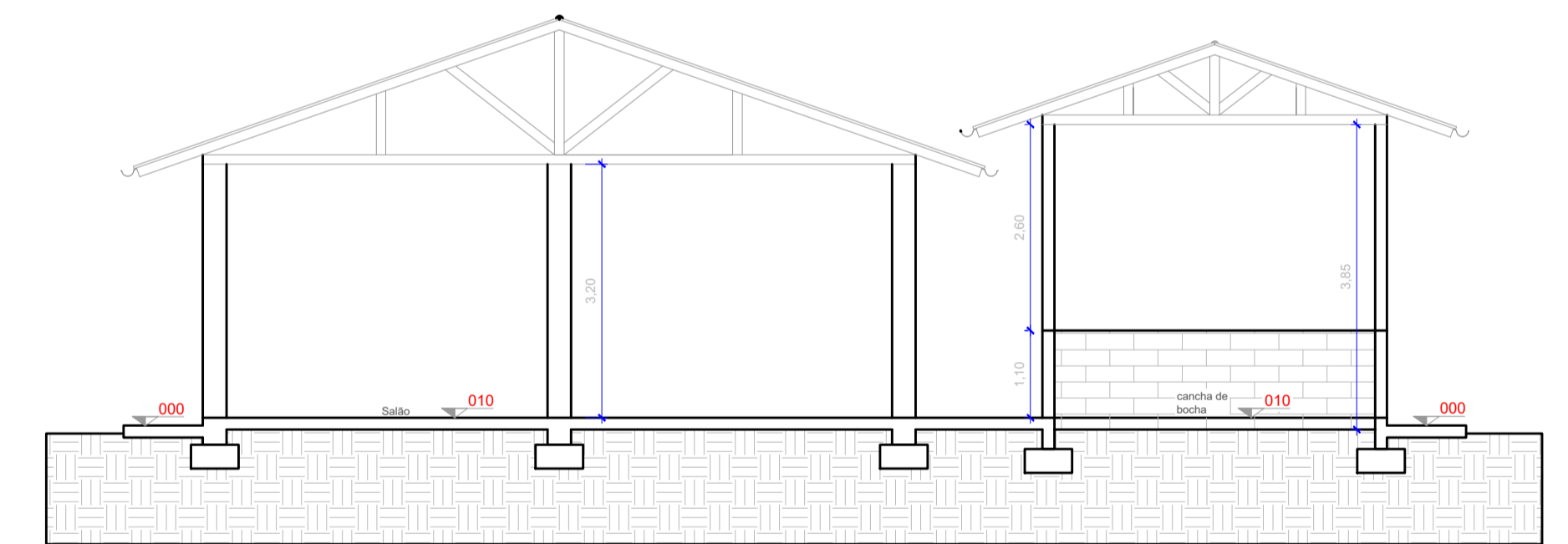

CORTE BB  
ESC: 1/75

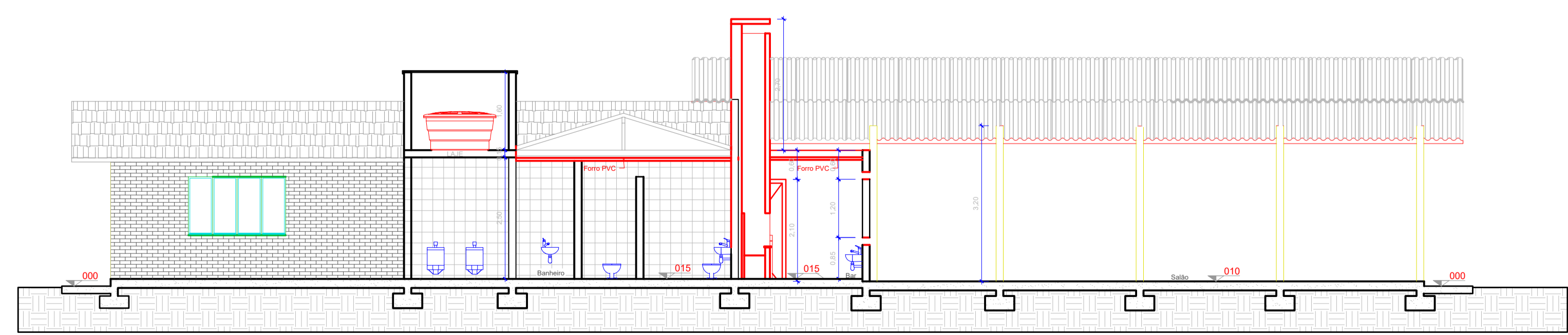

CORTE AA  
ESC: 1/75

COD	DIMENSÃO	MODELO	MATERIAL	QUANT
P1	90 x 210	01 FOLHA DE GIRAR	CAIXILHO DE MADEIRA MADEIRA E FOLHA DE LAMINADA	02
P2	980 x 180	01 FOLHA DE GIRAR	CAIXILHO DE MADEIRA MADEIRA E FOLHA DE LAMINADA	01
P3	90 x 180	1 FOLHA DE GIRAR	CAIXILHO DE MADEIRA MADEIRA E FOLHA DE LAMINADA	02
P4	80 x 210	1 FOLHA DE GIRAR	CAIXILHO DE MADEIRA MADEIRA E FOLHA DE LAMINADA	03
P5	80 x 80	01 FOLHA DE GIRAR	CAIXILHO DE MADEIRA MADEIRA E FOLHA DE LAMINADA	02
J1	50 x 30	01 FOLHA DE MAXI-AR	CAIXILHO DE ALUMINIO BARRA DE VIDRO 1250 x 3mm	06
J2	150 x 120	01 FOLHA DE MAXI-AR	1 FOLHA DE ALUMINIO	01
J3	200 x 120	01 FOLHA DE MAXI-AR	1 FOLHA DE ALUMINIO	02
J4	160 x 100	02 FOLHAS DE CORREREM J3		01
J5	100 x 100	02 FOLHAS DE CORREREM J3		01
TOTAL				11

Aprovações:	
Prefeitura:	Bombeiros:
Área a Demolir: 142,84 m²	Área Total: 385,41 m²
Área a Construir: 293,85 m²	Área Terreno: 1885,97 m²
Área Existente: 91,56 m²	Taxa ocupação: 20,43% Índice Aprov.: 0,2043
<b>Wilson Heckmann</b> Engenheiro Civil - CREA/SC 152.405-4	<b>Prefeitura Municipal de Braço do Trombudo</b> CNPJ - 95.952.230/0001-87 <b>Ampliação e Reforma El Aguas Sulfurosas</b> Estr. Geral Aguas Sulfurosas Bairro - Braço do Trombudo SC
<b>A</b> <b>1</b> Arquitetonico Planta Baixa, cortes Cobertura, fachada	