

RUA CLARA STUEVE  
65,00m

## PLANTA DE IMPLANTAÇÃO

ESC 1/125

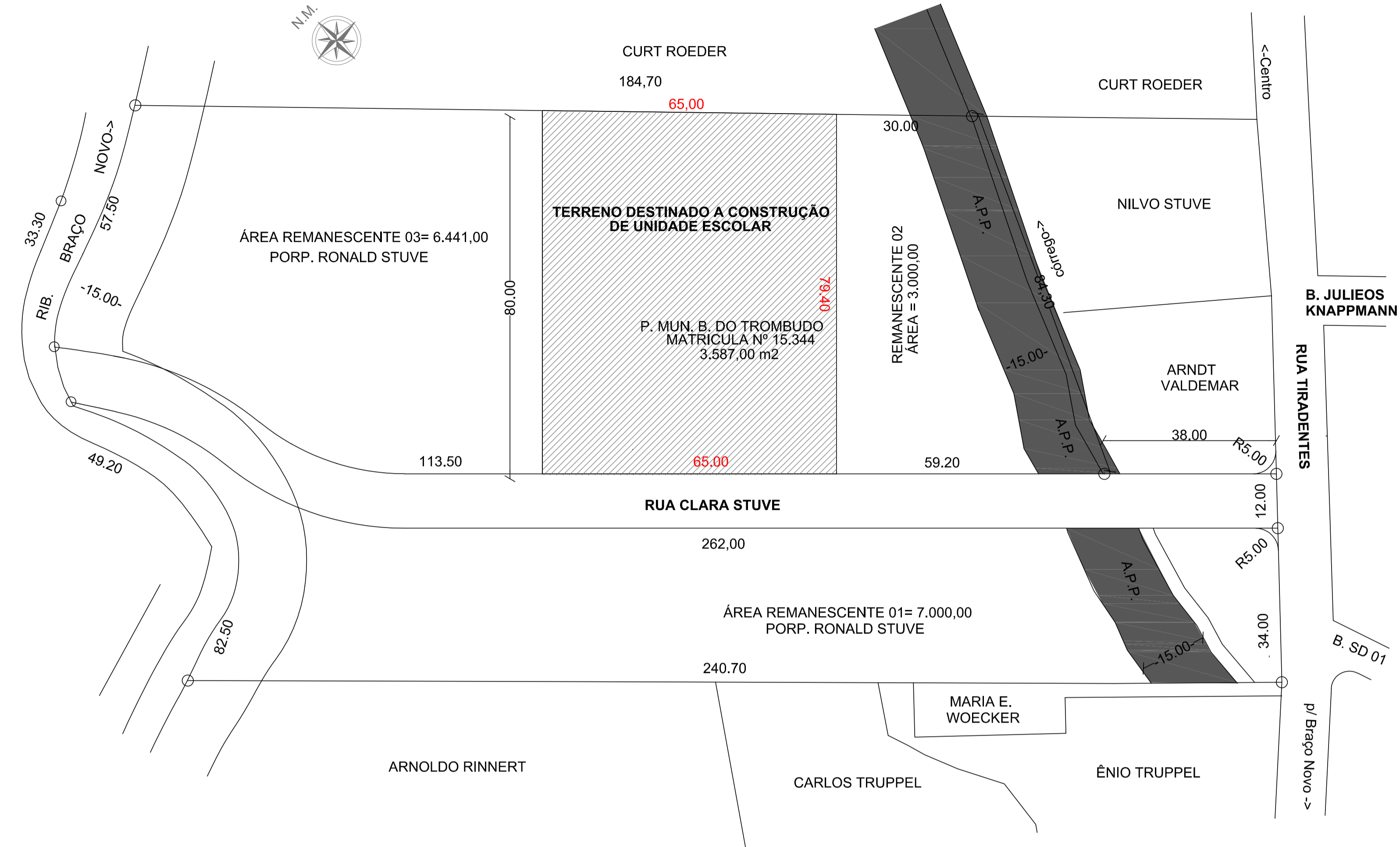

## PLANTA DE SITUAÇÃO

ESC 1/750

 <b>JR ARQUITETURA E ENGENHARIA</b>	
FONES: (47) 99979-8737 ; (47) 99112-6928 RUA ADOLFO KERTZENDORFF, 145, CENTRO, PRESIDENTE GETÚLIO /SC	
 <b>ASSOCIAÇÃO DOS MUNICÍPIOS DO ALTO VALE DO ITAJAÍ</b>	
<b>OBRA: UNIDADE ESCOLAR - CONSTRUIR</b>	
<b>REFERÊNCIA: PROJETO ARQUITETÔNICO - PLANTA DE SITUAÇÃO E PLANTA DE IMPLANTAÇÃO</b>	
<b>LOCAL: RUA CLARA STÜVE</b>	<b>ENDEREÇO DA OBRA: Rua Clara Stüve</b> Bairro Centro - Braço do Trombudo/SC
<b>PROPRIETÁRIO: MUNICÍPIO DE BRAÇO DO TROMBUDO</b>	
<b>ENGENHEIRO RESPONSÁVEL:</b>  <b>JULIANA LANGE DOS SANTOS</b> ARQUITETA E URBANISTA CREA/SC: 108192-2	
<b>ENGENHEIRO RESPONSÁVEL:</b> <b>ROSINEI MELO GOETTEN DE LIMA</b> ENGENHEIRO CIVIL CREA/SC: 108192-2	
<b>DATA: 25/01/2022</b>	
<b>TIPO: ARQ.</b>	
<b>PRONAL: 01</b>	
<b>05</b>	

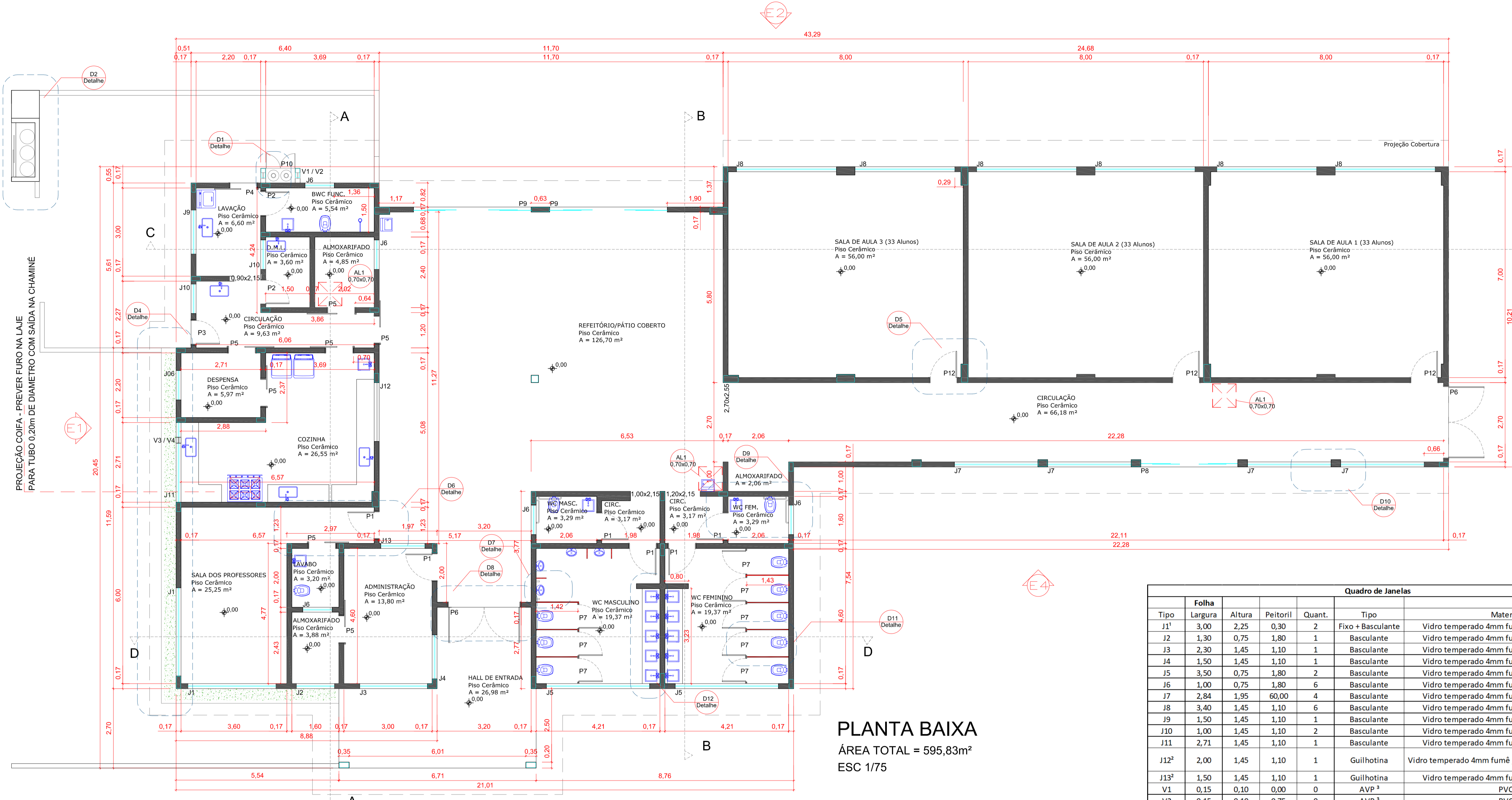

**PLANTA BAIXA**  
 ÁREA TOTAL = 595,83m<sup>2</sup>  
 ESC 1/75

Quadro de Janelas						
Tipo	Folha	Largura	Altura	Peitoril	Quant.	Material
J1 <sup>1</sup>	3,00	2,25	0,30	2	Fixo + Basculante	Vidro temperado 4mm fumê + alumínio branco
J2	1,30	0,75	1,80	1	Basculante	Vidro temperado 4mm fumê + alumínio branco
J3	2,30	1,45	1,10	1	Basculante	Vidro temperado 4mm fumê + alumínio branco
J4	1,50	1,45	1,10	1	Basculante	Vidro temperado 4mm fumê + alumínio branco
J5	3,50	0,75	1,80	2	Basculante	Vidro temperado 4mm fumê + alumínio branco
J6	1,00	0,75	1,80	6	Basculante	Vidro temperado 4mm fumê + alumínio branco
J7	2,84	1,95	6,00	4	Basculante	Vidro temperado 4mm fumê + alumínio branco
J8	3,40	1,45	1,10	6	Basculante	Vidro temperado 4mm fumê + alumínio branco
J9	1,50	1,45	1,10	1	Basculante	Vidro temperado 4mm fumê + alumínio branco
J10	1,00	1,45	1,10	2	Basculante	Vidro temperado 4mm fumê + alumínio branco
J11	2,71	1,45	1,10	1	Basculante	Vidro temperado 4mm fumê + alumínio branco
J12 <sup>2</sup>	2,00	1,45	1,10	1	Guihotina	Vidro temperado 4mm fumê jateado + alumínio branco
J13 <sup>2</sup>	1,50	1,45	1,10	1	Guihotina	Vidro temperado 4mm fumê + alumínio branco
V1	0,15	0,10	0,00	0	AVP <sup>3</sup>	PVC
V2	0,15	0,10	0,75	0	AVP <sup>3</sup>	PVC
V3	0,20	0,20	0,30	0	AVP <sup>3</sup>	PVC
V4	0,20	0,20	2,35	0	AVP <sup>3</sup>	PVC
AL 1	0,70	0,70		3	Abriç	Alumínio Branco com veneziana
<b>Total:</b>					<b>32</b>	

\* Encostar viga superior  
<sup>1</sup> Fixo parte inferior 0,80m  
<sup>2</sup> Fixo parte superior 0,70m  
<sup>3</sup> Abertura Ventilação Permanente

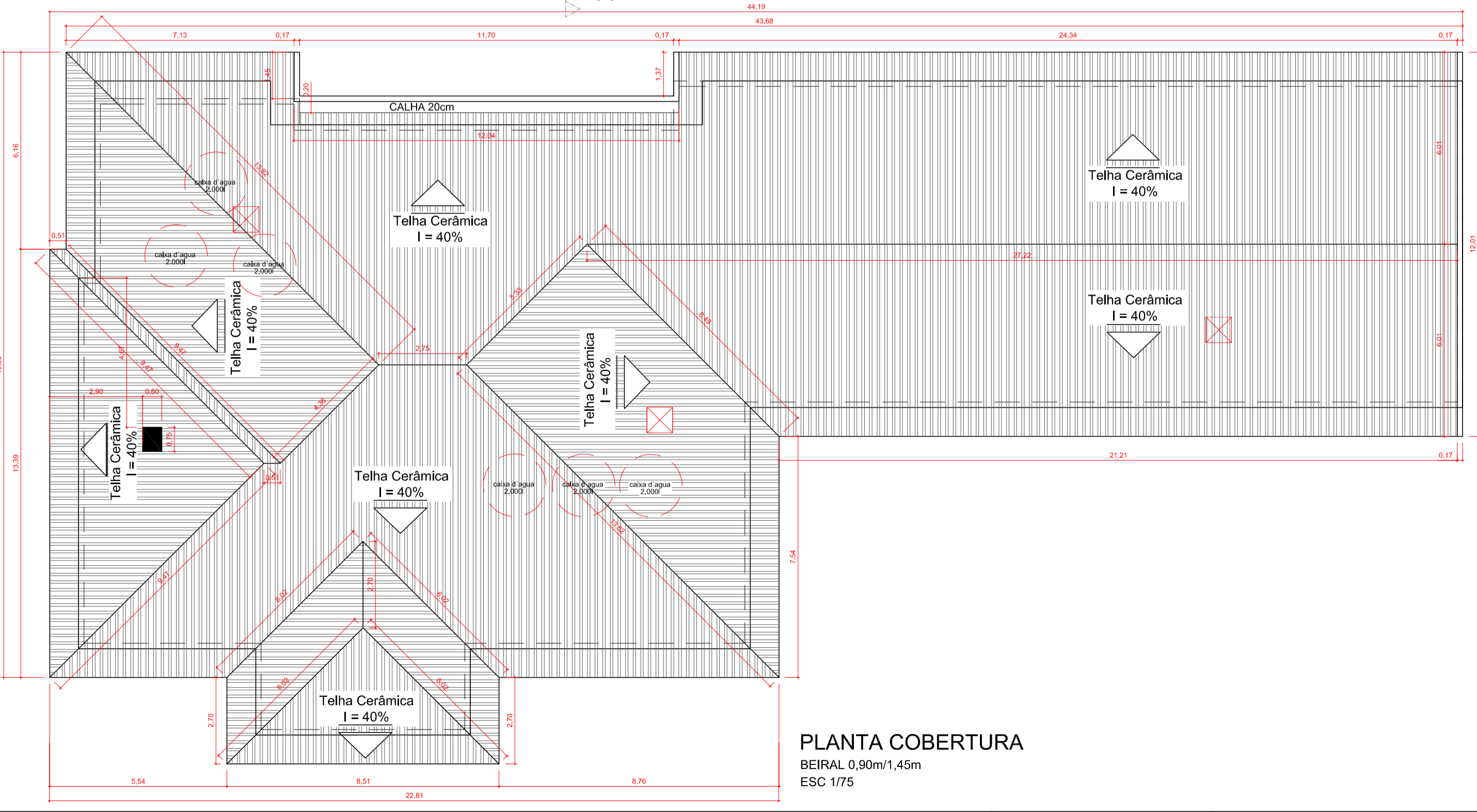

**PLANTA COBERTURA**  
 BEIRAL 0,90m/1,45m  
 ESC 1/75

Quadro de Portas						
Tipo	Alvenaria	Folha	Quant.	Tipo	Material	
P1	0,98	2,18	0,90	2,10	6	Madeira Compensada Pintada
P2	0,88	2,18	0,80	2,10	2	Madeira Compensada Pintada
P3 <sup>1</sup>	0,88	2,55	0,80	2,10	1	Madeira Macissa Pintada
P4 <sup>1,2</sup>	1,04	2,55	0,95	2,10	1	Madeira Macissa Pintada
P5 <sup>2</sup>	1,04	2,18	0,95	2,10	7	Madeira Compensada Pintada
P6 <sup>3</sup>	2,50	2,55	2,42	2,55	2	2 Folhas Abriç Madeira Compensada Pintada com detalhes em vidro fumê 4mm
P7*	**	**	0,80	1,80	8	Abriç Alumínio Branco tipo veneziana
P8	3,30	2,55	3,80	2,55	1	Correr + fixo Vidro temperado 5mm fumê + alumínio branco+ puxador 60cm alumínio inox
P9 <sup>3</sup>	4,00	3,15	4,00	3,15	2	Correr + fixo Vidro temperado 5mm fumê + alumínio branco+ puxador 60cm alumínio inox
P10**	1,00	0,85	1,00	0,85	1	2 Folhas Abriç Alumínio Branco tipo veneziana
P11***	**	**	0,925	1,60	1	2 Folhas Correr Alumínio Branco tipo veneziana
P12	0,98	2,55	0,90	2,55	3	Abriç Madeira Compensada Pintada
<b>Total:</b>					<b>35</b>	

<sup>1</sup> A parte superior fechamento madeira fixa  
<sup>2</sup> Não embutir na alvenaria  
<sup>3</sup> Vide detalhe da porta no projeto  
 \* Porta em divisória de granito  
 \*\* Porta abrigo gás  
 \*\*\* Porta Lixeira

**JR ARQUITETURA E ENGENHARIA**

FONES: (47) 99979-8737 ; (47) 99112-6928  
 RUA ADOLFO KERTZENDORFF, 145, CENTRO, PRESIDENTE GETÚLIO /SC

**ASSOCIAÇÃO DOS MUNICÍPIOS DO ALTO VALE DO ITAJÁ**

---

**UNIDADE ESCOLAR - CONSTRUIR**

REFERENCIAL: **PROJETO ARQUITETÔNICO - PLANTA BAIXA E COBERTURA**

LOCAL: **RUA CLARA STÜVE** ENDEREÇO DA OBRA: **Rua Clara Stüve**  
 Bairro Centro - Braço do Trombudo/SC

PROPRIETÁRIO: **MUNICÍPIO DE BRAÇO DO TROMBUDO**

ENGENHEIRA RESPONSÁVEL: *Juliana Lange dos Santos*

**JULIANA LANGE DOS SANTOS** ENGENHEIRA CIVIL  
 CREA: 108.194/2014

**ROSINEI MELO GOETTEN DE LIMA** ENGENHEIRO CIVIL  
 CREA: 108.194/2014

REVISÃO: **02**

ESCALA: 1/500  
 DATA: 25/01/2022  
 TIPO: **ARQ.**  
 PRONAL: **05**

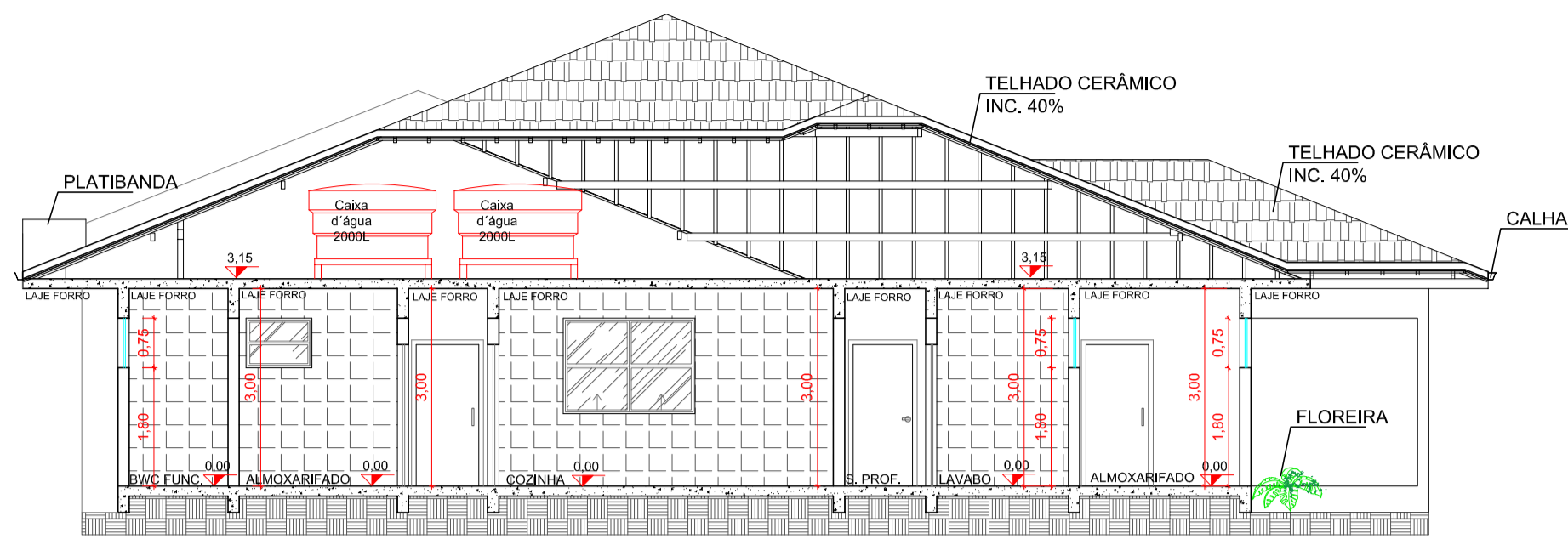

**CORTE AA**  
ESC.: 1/100

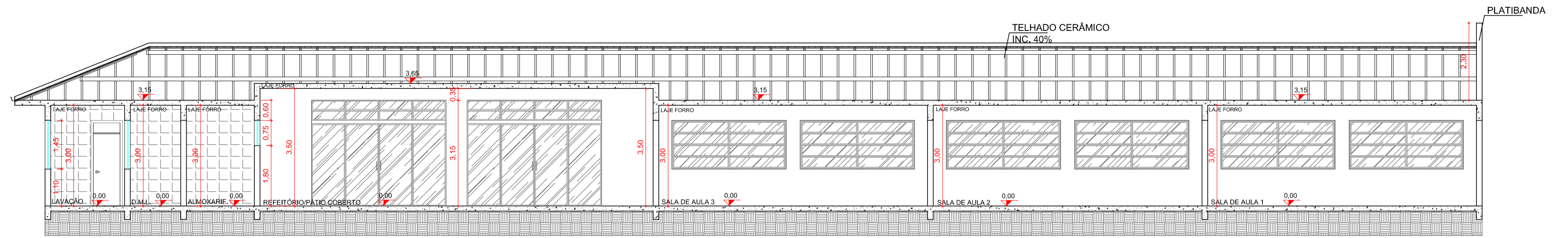

**CORTE CC**  
ESC.: 1/100

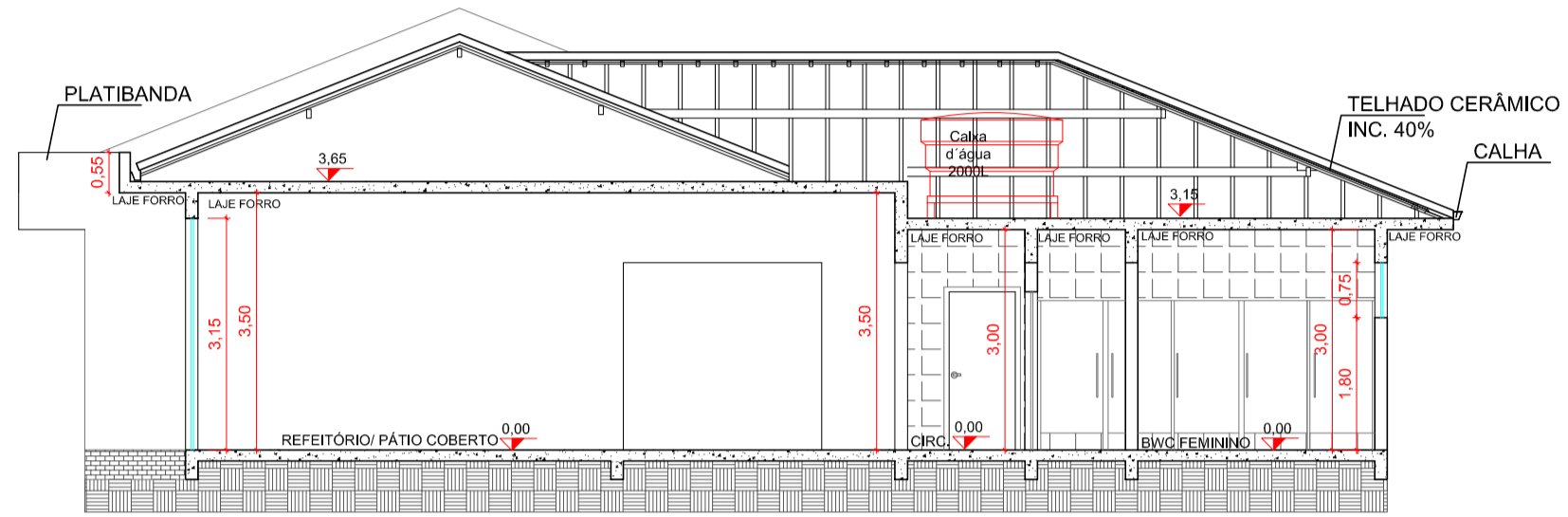

**CORTE BB**  
ESC.: 1/100

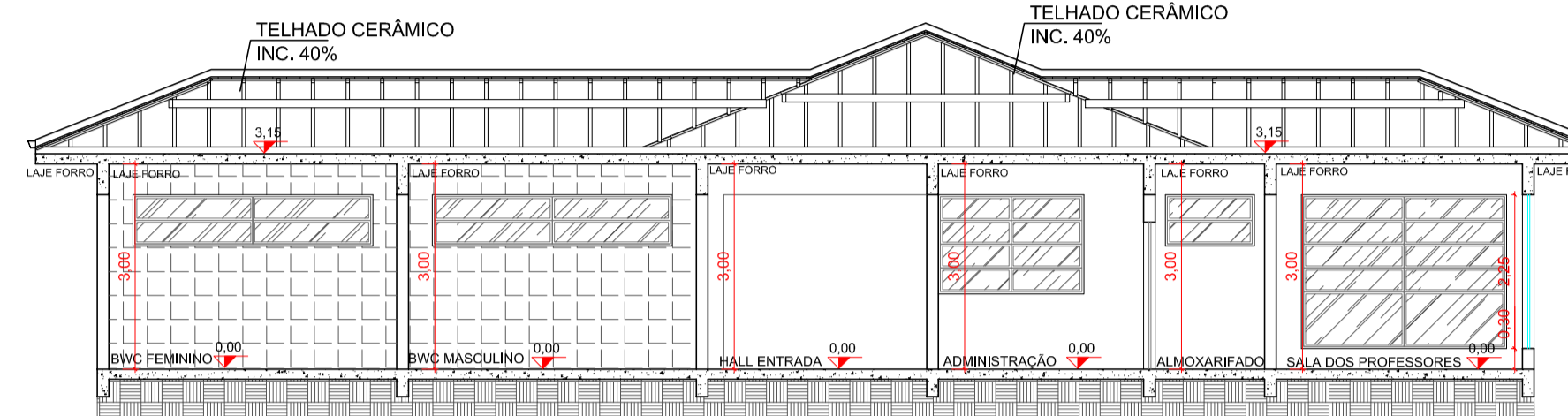

**CORTE DD**  
ESC.: 1/100

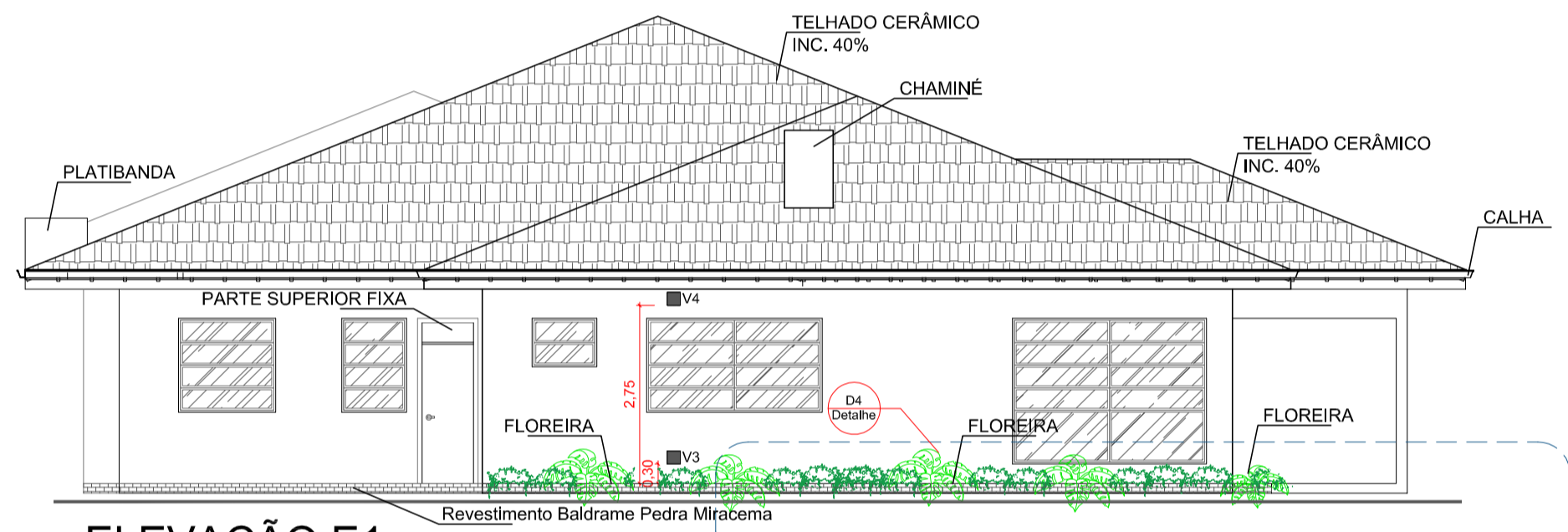

**ELEVÇÃO E1**  
ESC.: 1/100

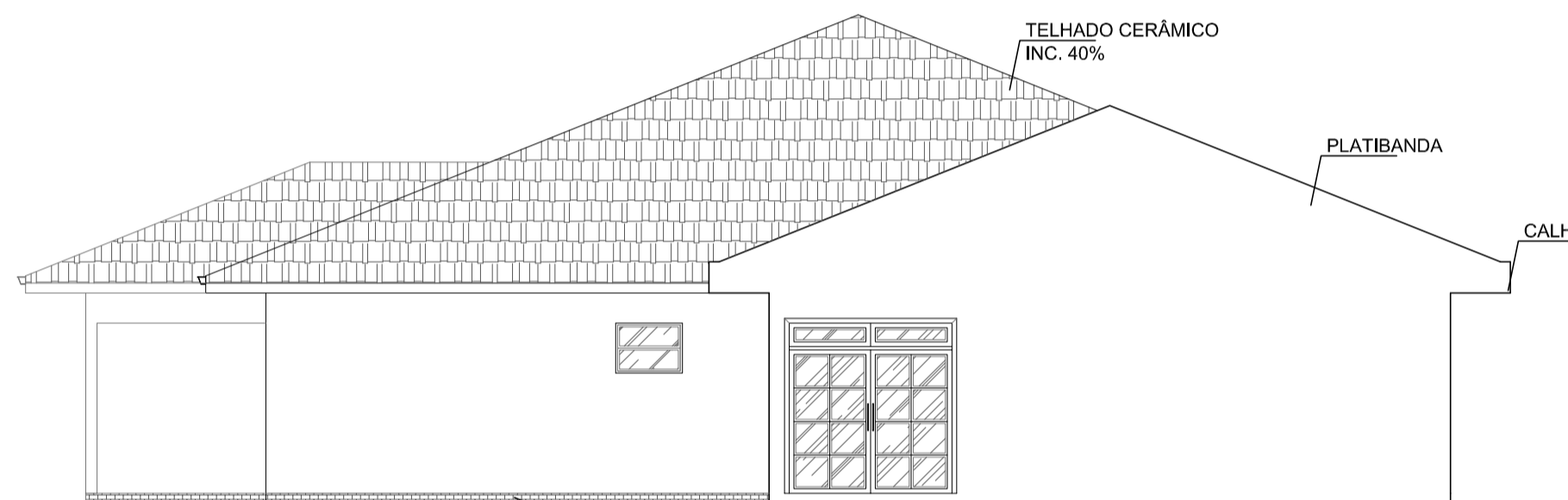

**ELEVÇÃO E3**  
ESC.: 1/100

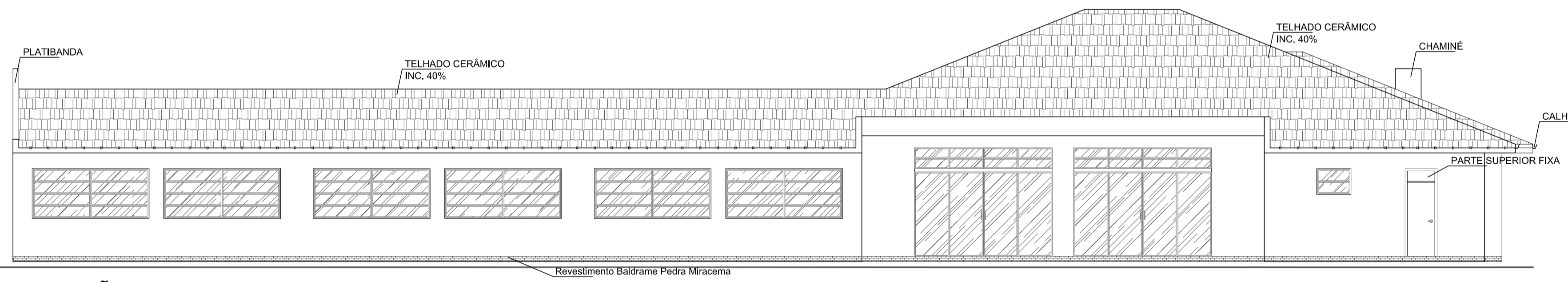

**ELEVÇÃO E2**  
ESC.: 1/100

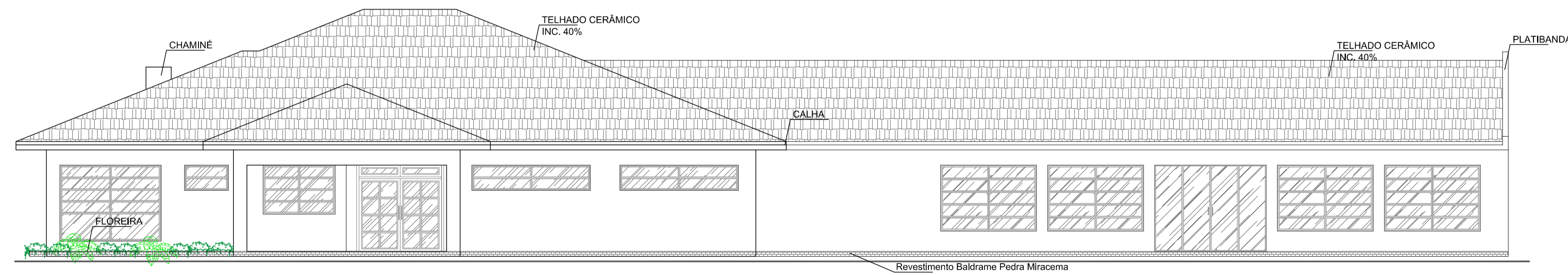

**ELEVÇÃO E4**  
ESC.: 1/100

 <b>JR ARQUITETURA E ENGENHARIA</b>	
FONES: (47) 99979-8737 ; (47) 99112-6928 RUA ADOLFO KERTZENDORFF, 145, CENTRO, PRESIDENTE GETÚLIO /SC	
 <b>ASSOCIAÇÃO DOS MUNICÍPIOS DO ALTO VALE DO ITAJÁ</b>	
<b>OBRA: UNIDADE ESCOLAR - CONSTRUIR</b>	
<b>REFERÊNCIA: PROJETO ARQUITETÔNICO - CORTES E ELEVÇÕES</b>	
LOCAL: <b>RUA CLARA STÜVE</b>	ENDEREÇO DA OBRA: <b>Rua Clara Stüve</b> Bairro Centro - Braço do Trombudo/SC
PROPRIETÁRIO: <b>MUNICÍPIO DE BRAÇO DO TROMBUDO</b>	ENGENHEIRA RESPONSÁVEL: <b>ROSINEI MELO GOETTEN DE LIMA</b> <small>ARQUITETA E URBANISTA CREA/SC: 0085192</small>
DESENHO: <b>JULIANA LANGE DOS SANTOS</b> ESCALA: 1/500 DATA: 25/01/2022 TIPO: <b>ARQ.</b>	PRONOME: <b>03</b> <b>05</b>

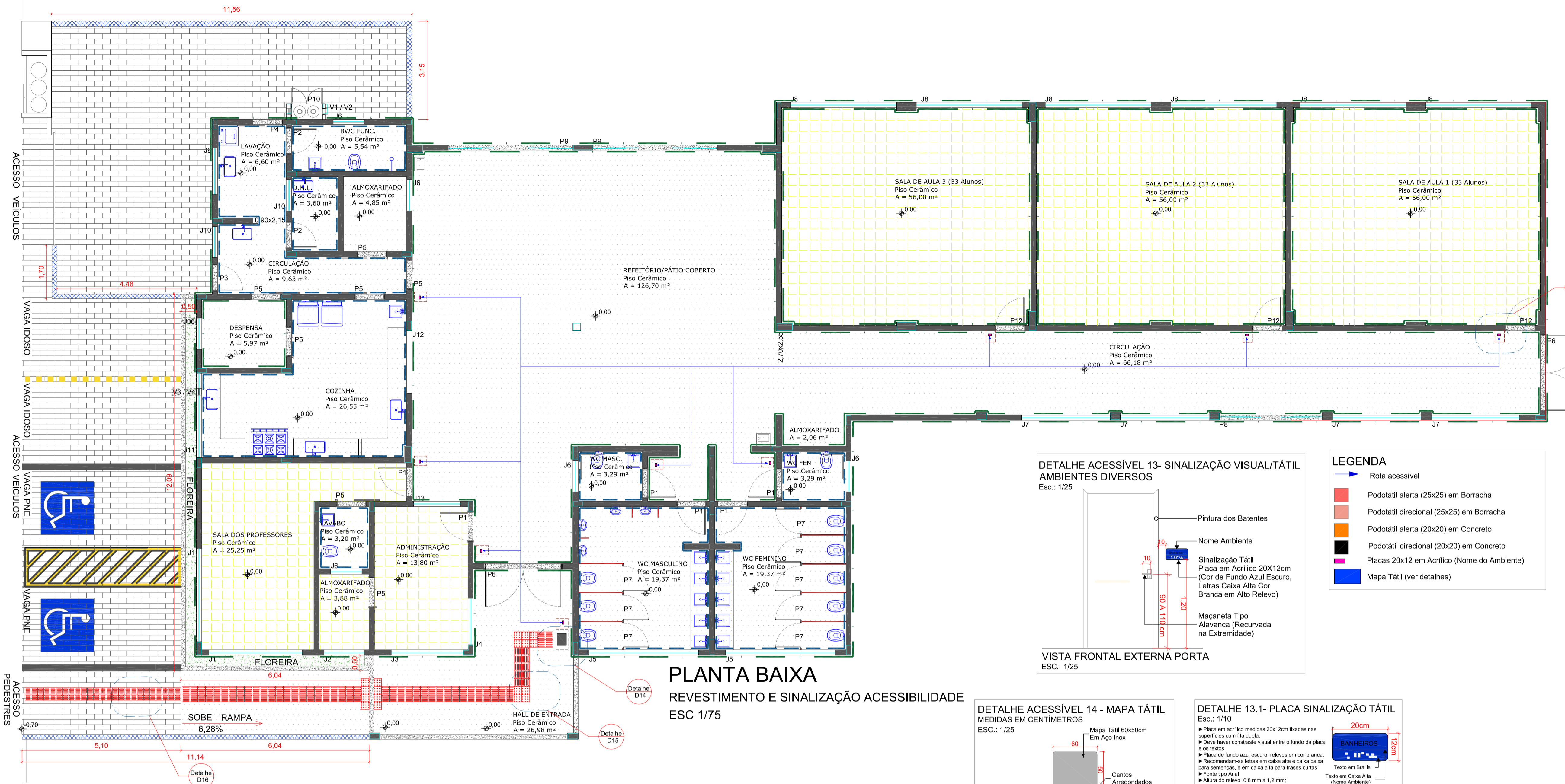

- LEGENDA**
- CERCA C3 - ALUMINIO 12X25 BRANCO D2
  - MURO EM BLOCO DE CONCRETO MESMO NIVEL DA BALDRAME REBOCO - PINTURA ACRILICA
  - PAVER EM CONCRETO
  - FLOREIRA
  - PISO COM REVESTIMENTO CERAMICO ANTI DERRAPANTE
  - FORRAÇÃO COM BRITA TIPO 01 SOBRE SOLO - h=0,10m
  - PISO COM REVESTIMENTO CERAMICO POLIDO
  - PARADE ALVENARIA 0,17m
  - DIVISÓRIA GRANITO 0,03m
  - GRANITO: Polido se for Janela/ Jateado se for acesso/porta
  - REVESTIMENTO CERAMICO ALTURA ATE O TETO
  - PINTURA ACRILICA
  - PODOTÁTIL ALERTA EM PVC 25x25 ou em PAVER 20x20
  - PODOTÁTIL DIRECIONAL EM PVC 25x25 ou em PAVER 20x20

**PLANTA BAIXA**  
REVESTIMENTO E SINALIZAÇÃO ACESSIBILIDADE ESC 1/75

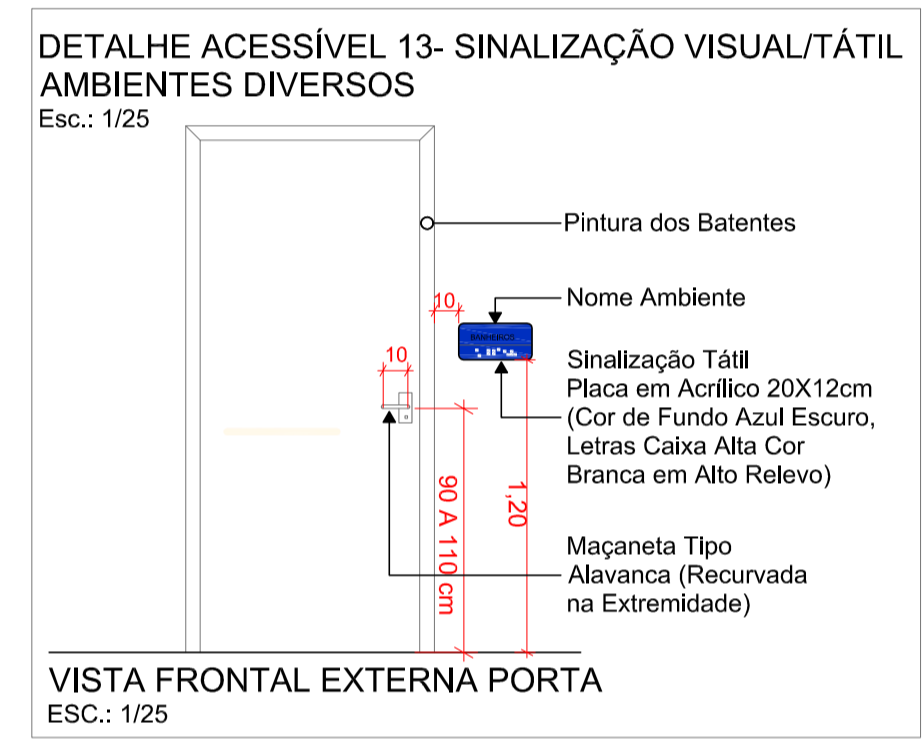

- LEGENDA**
- Rota acessível
  - Podotátil alerta (25x25) em Borracha
  - Podotátil direcional (25x25) em Borracha
  - Podotátil alerta (20x20) em Concreto
  - Podotátil direcional (20x20) em Concreto
  - Placas 20x12 em Acrílico (Nome do Ambiente)
  - Mapa Tátil (ver detalhes)

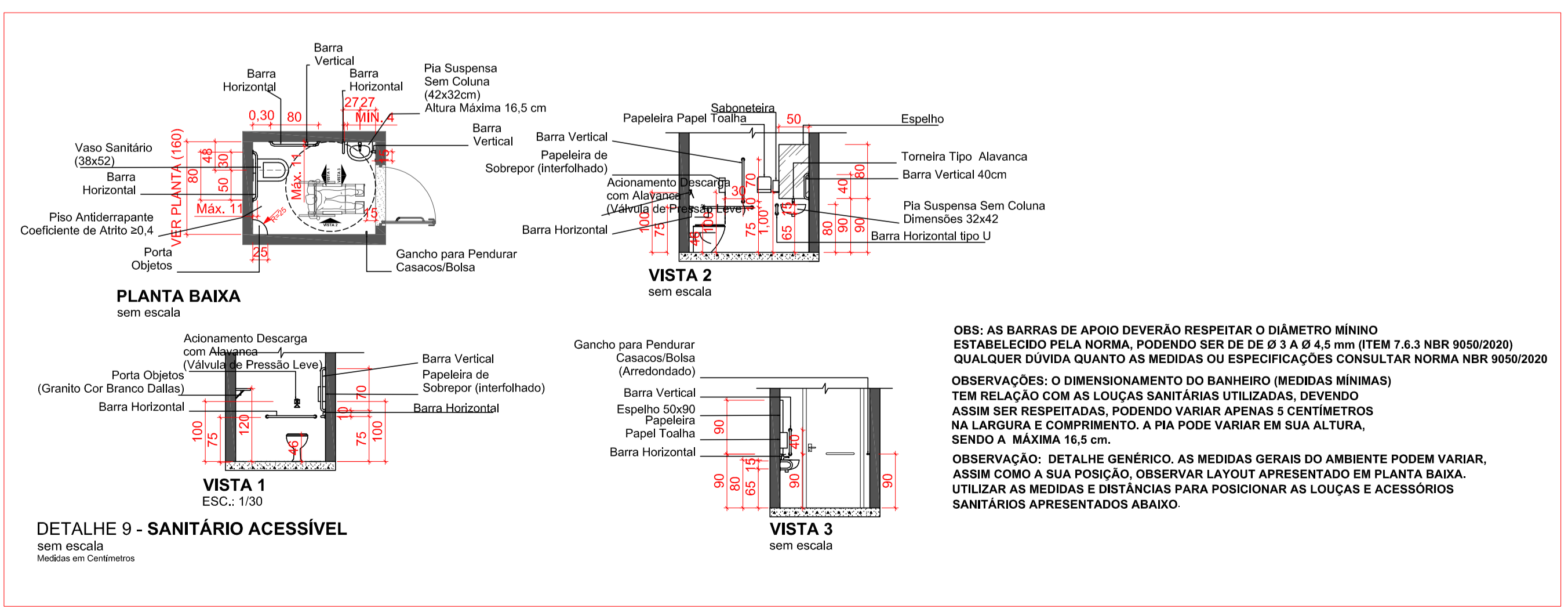
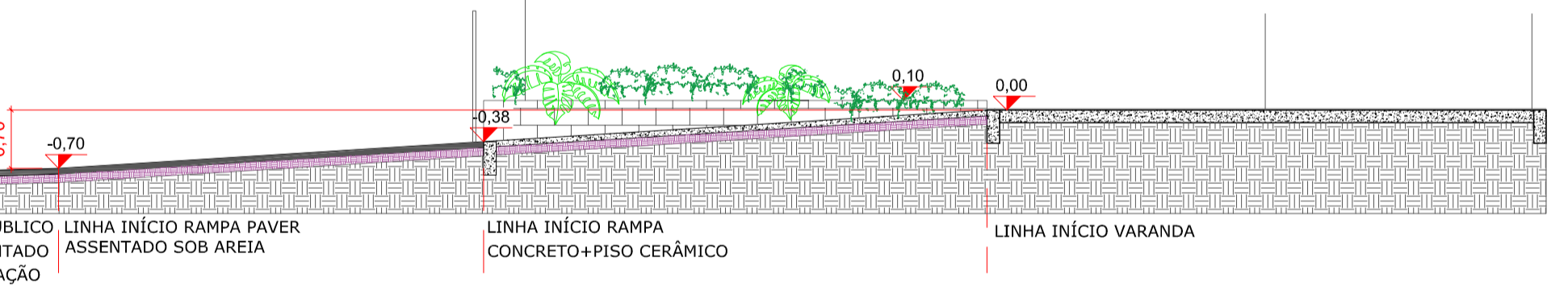
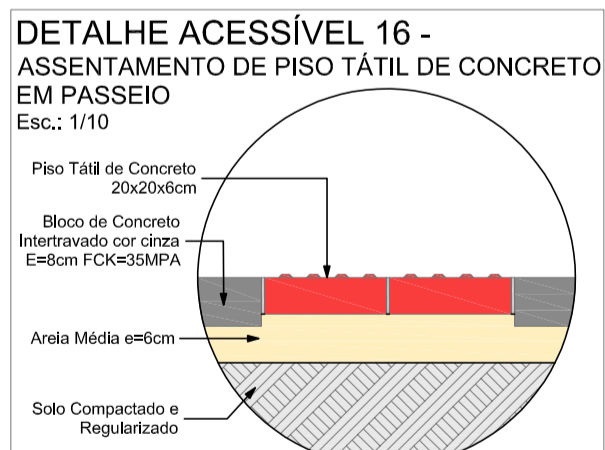
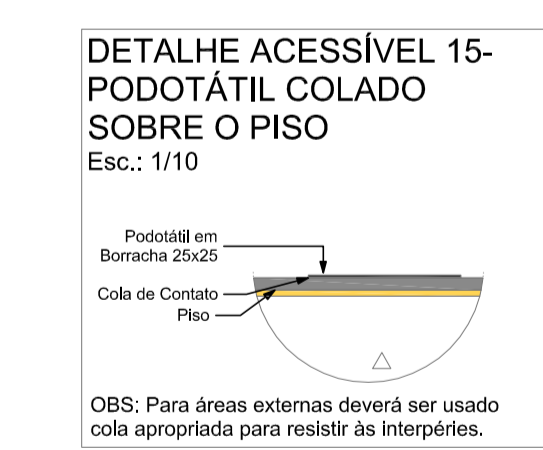
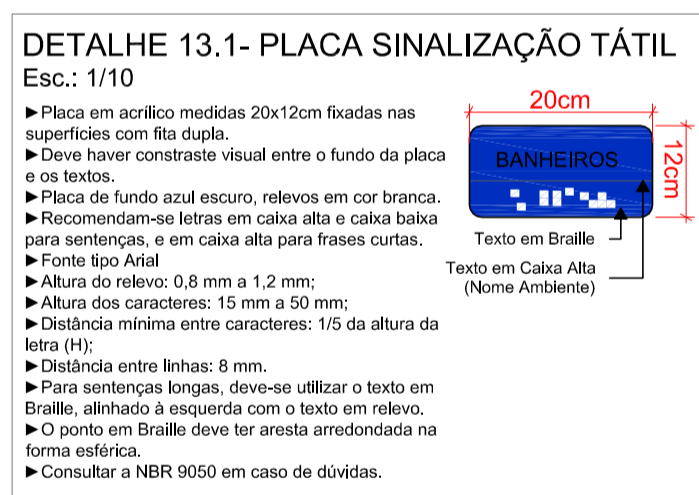
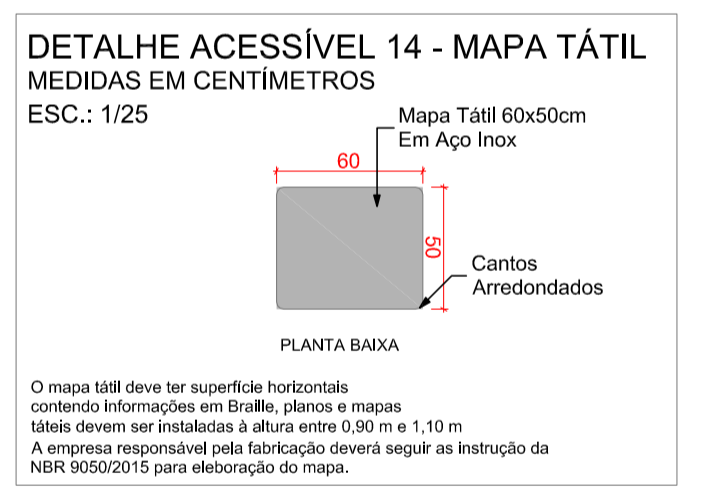

**JR ARQUITETURA E ENGENHARIA**

FONE(S): (47) 99979-8737 ; (47) 99112-6928  
RUA ADOLFO KERTZENDORFF, 145, CENTRO, PRESIDENTE GETÚLIO /SC

**ASSOCIAÇÃO DOS MUNICÍPIOS DO ALTO VALE DO ITAJAÍ**

**UNIDADE ESCOLAR - CONSTRUIR**

**PROJETO ARQUITETÔNICO - CORTES E ELEVAÇÕES**

LOCAL: **RUA CLARA STÜVE** ENDEREÇO DA OBRA: Rua Clara Stüve  
Baíro Centro - Braço do Trombudo/SC

PROPRIETÁRIO: **MUNICÍPIO DE BRAÇO DO TROMBUDO**

ENGENHEIRA RESPONSÁVEL: **JULIANA LANGE DOS SANTOS**

RESENDA: **JULIANA LANGE DOS SANTOS** ESCALA: 1/500  
DATA: 25/01/2022  
TIPO: **ARQ.**  
PRONAL: **04**

JULIANA LANGE DOS SANTOS ENGENHEIRA CIVIL  
ROSEINEI MELO GOETTEN DE LIMA ENGENHEIRA CIVIL

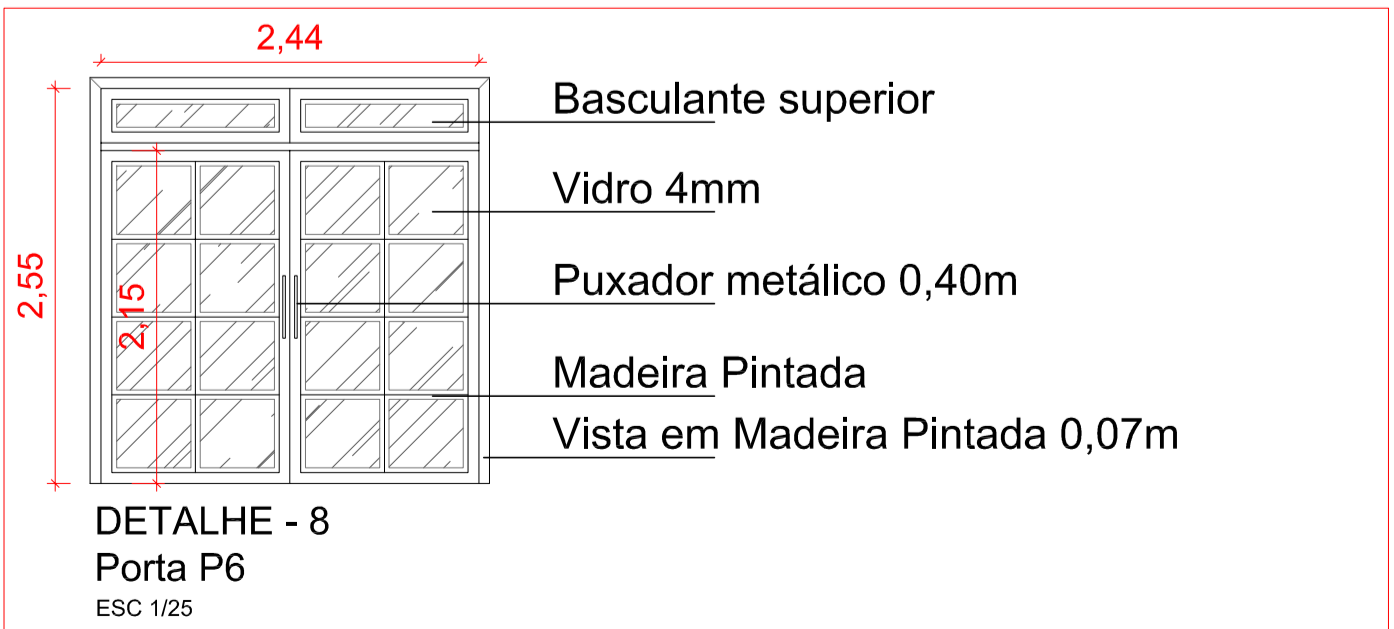
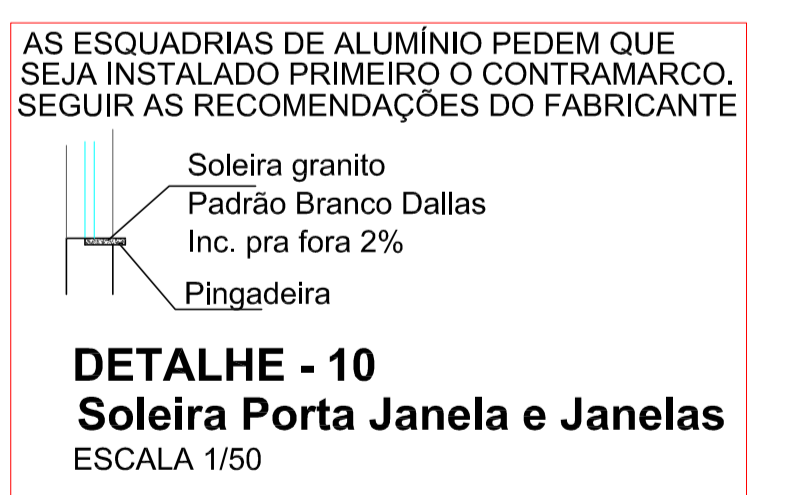
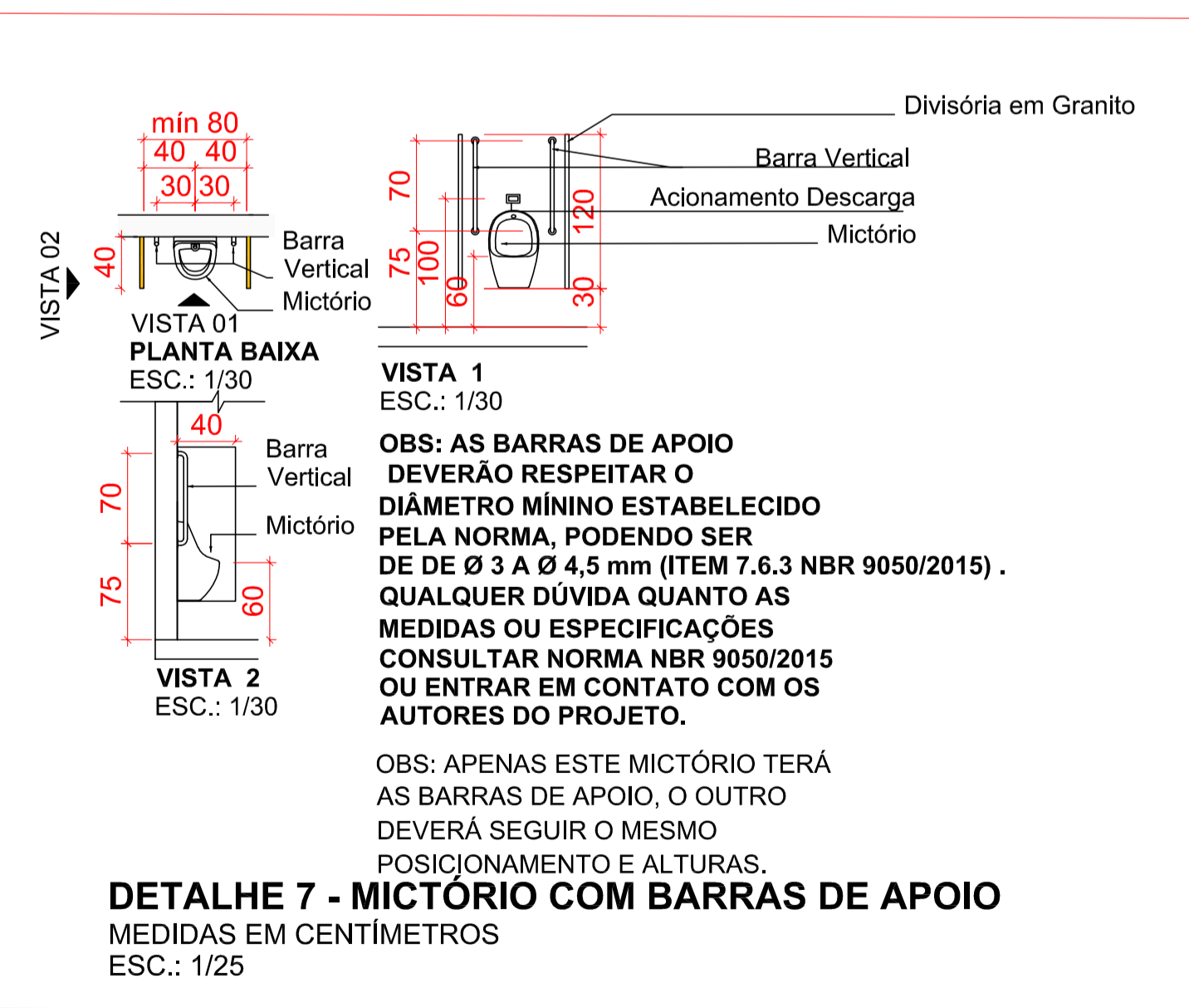
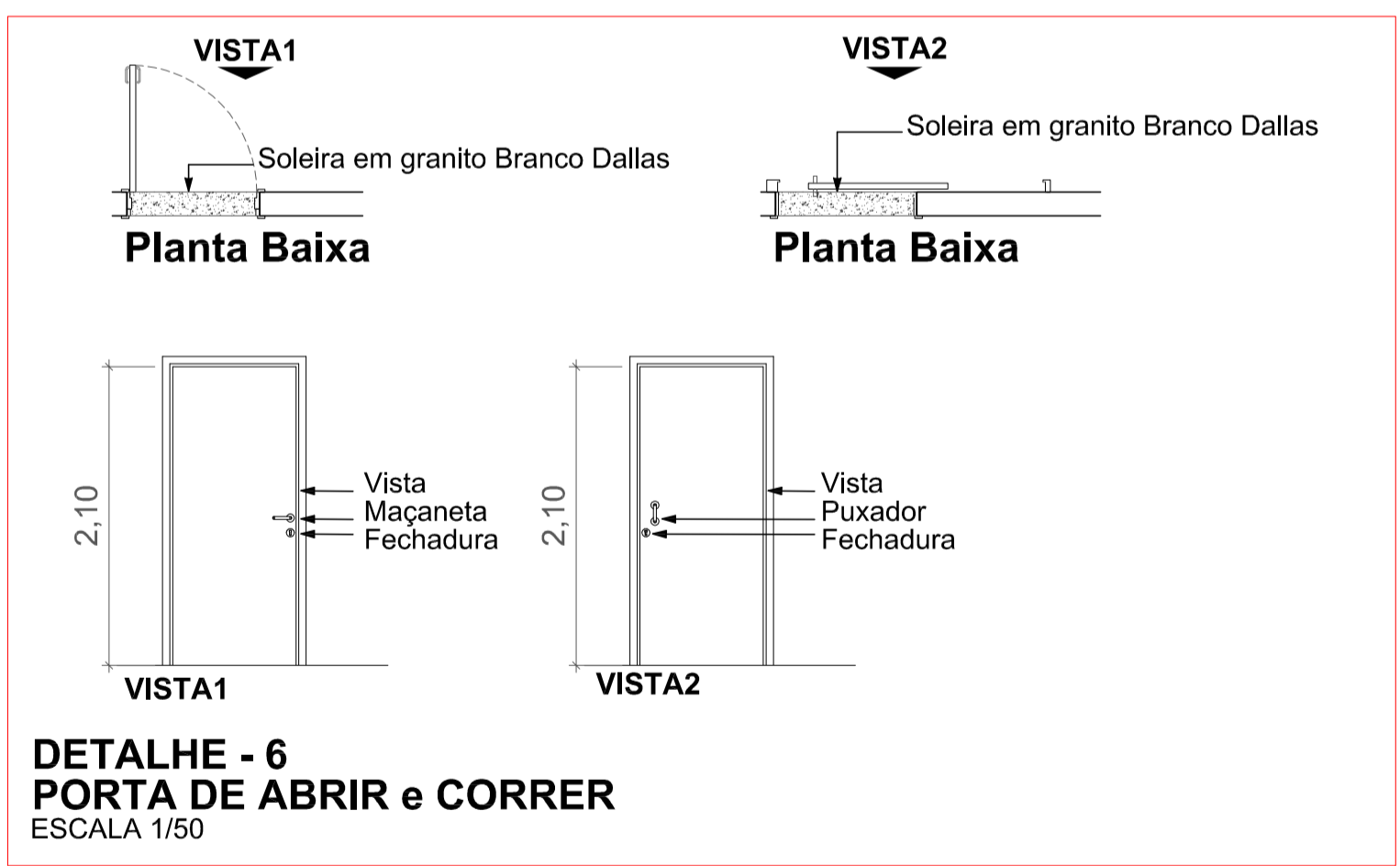
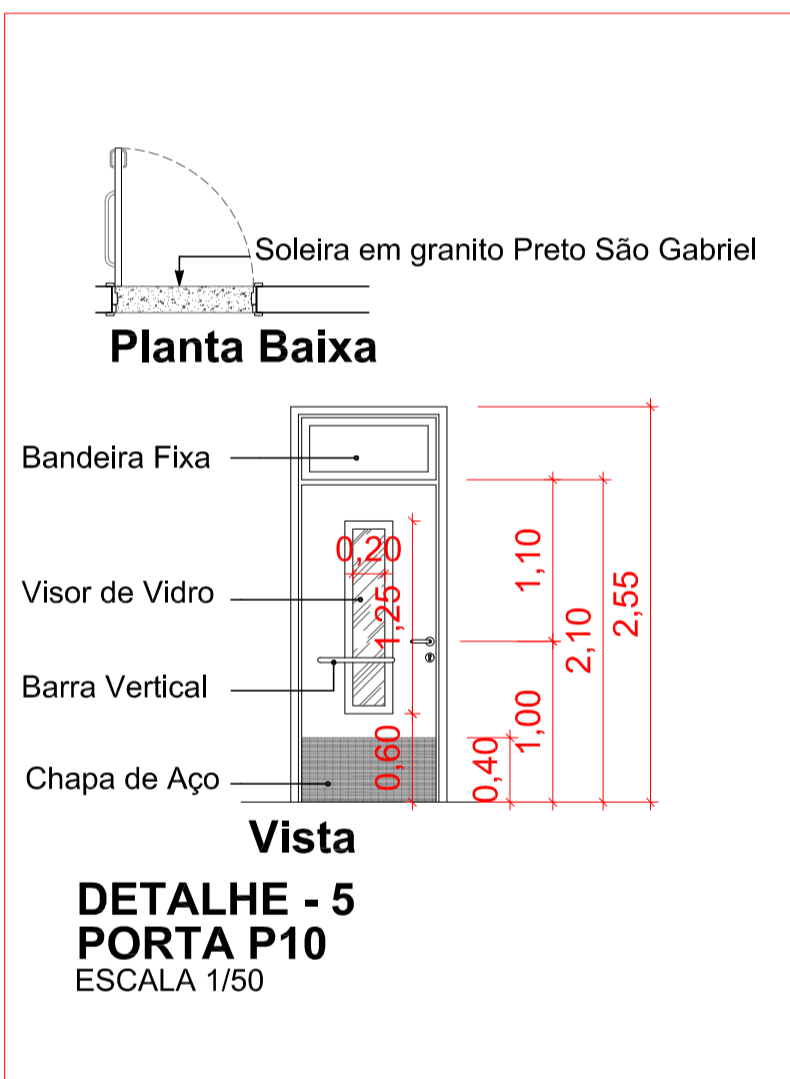
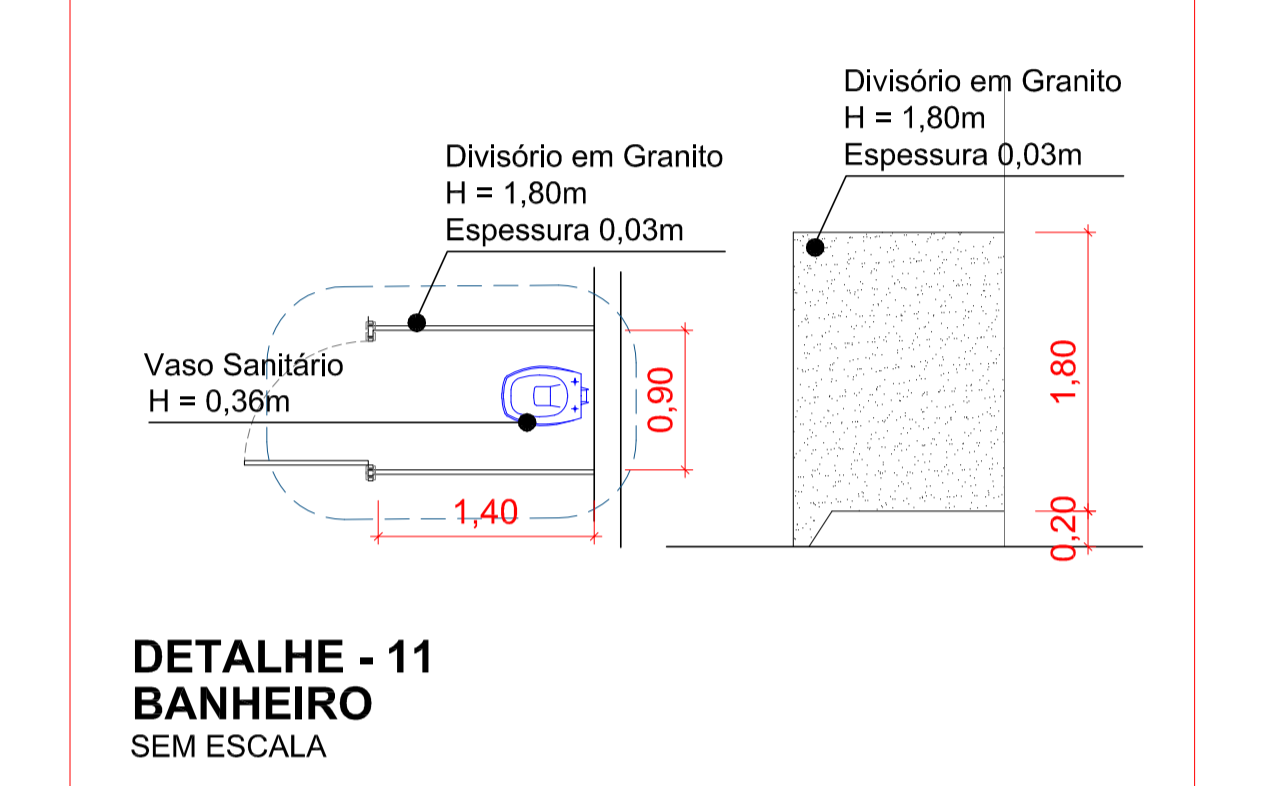
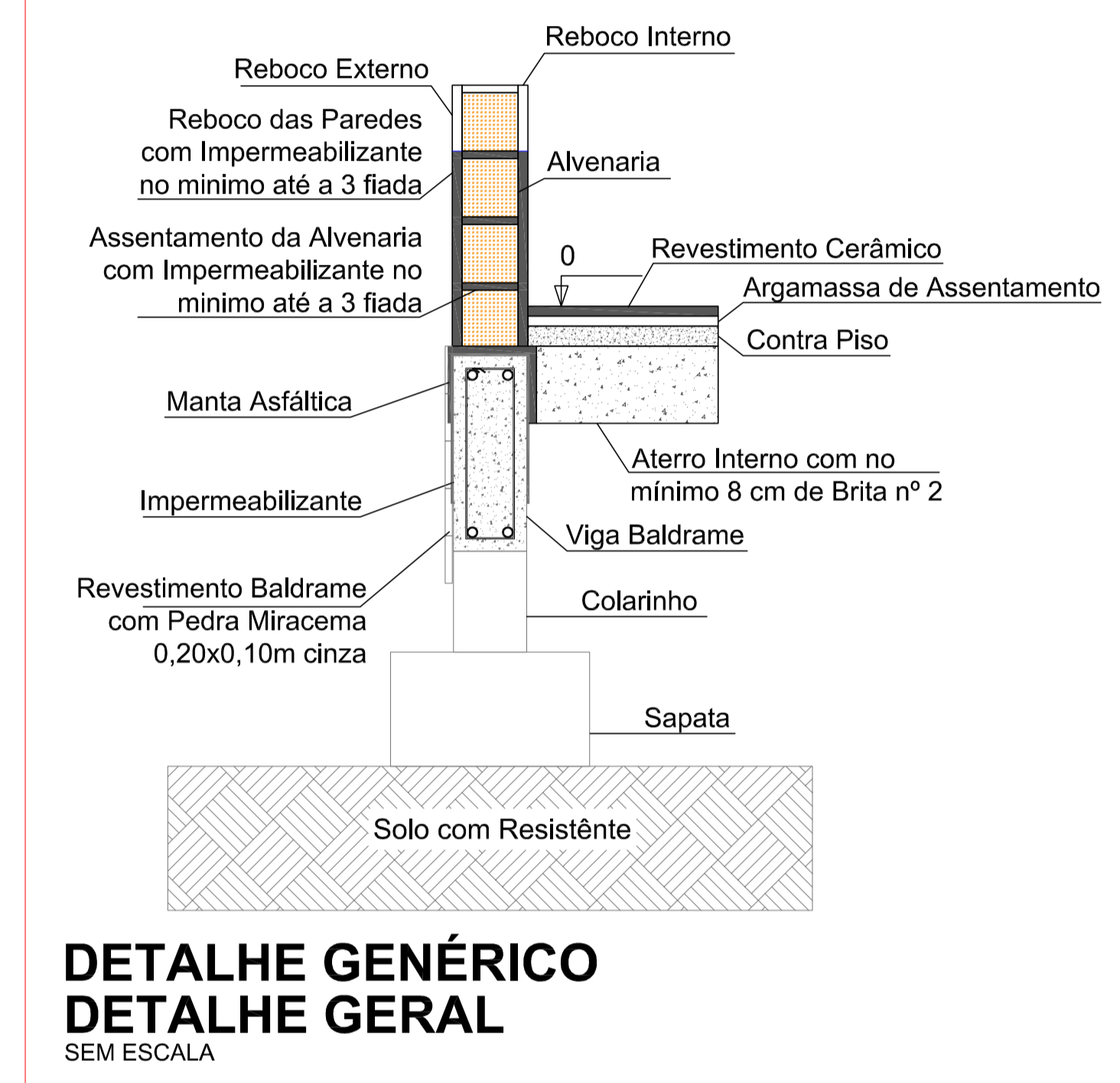
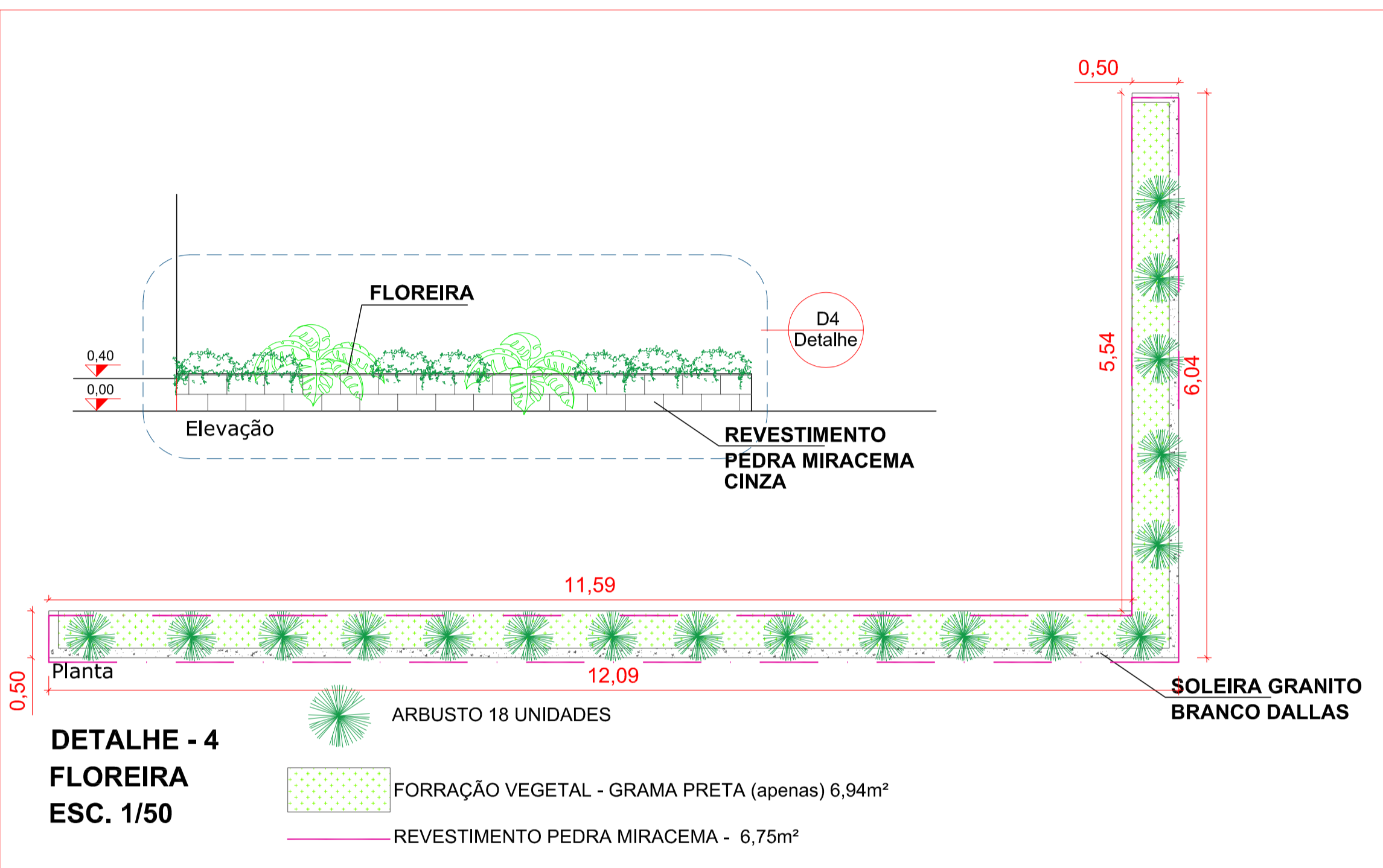
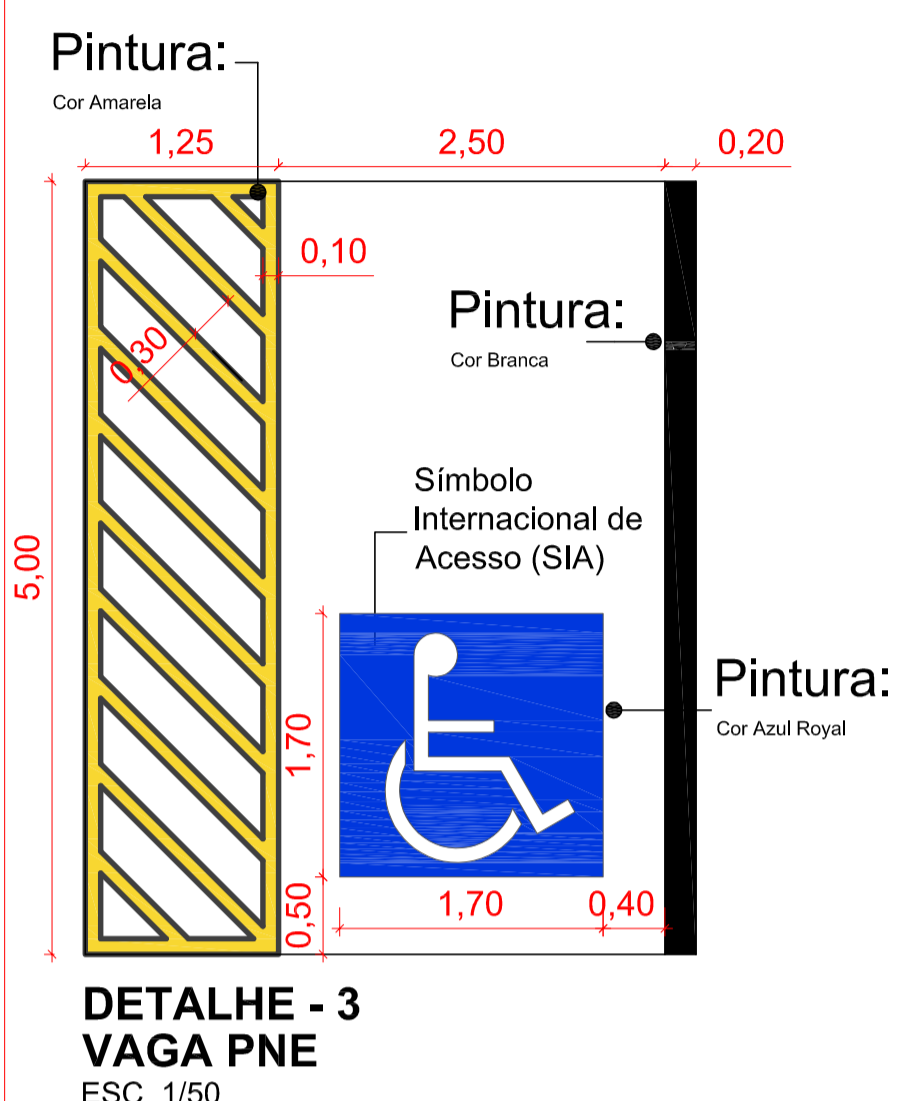
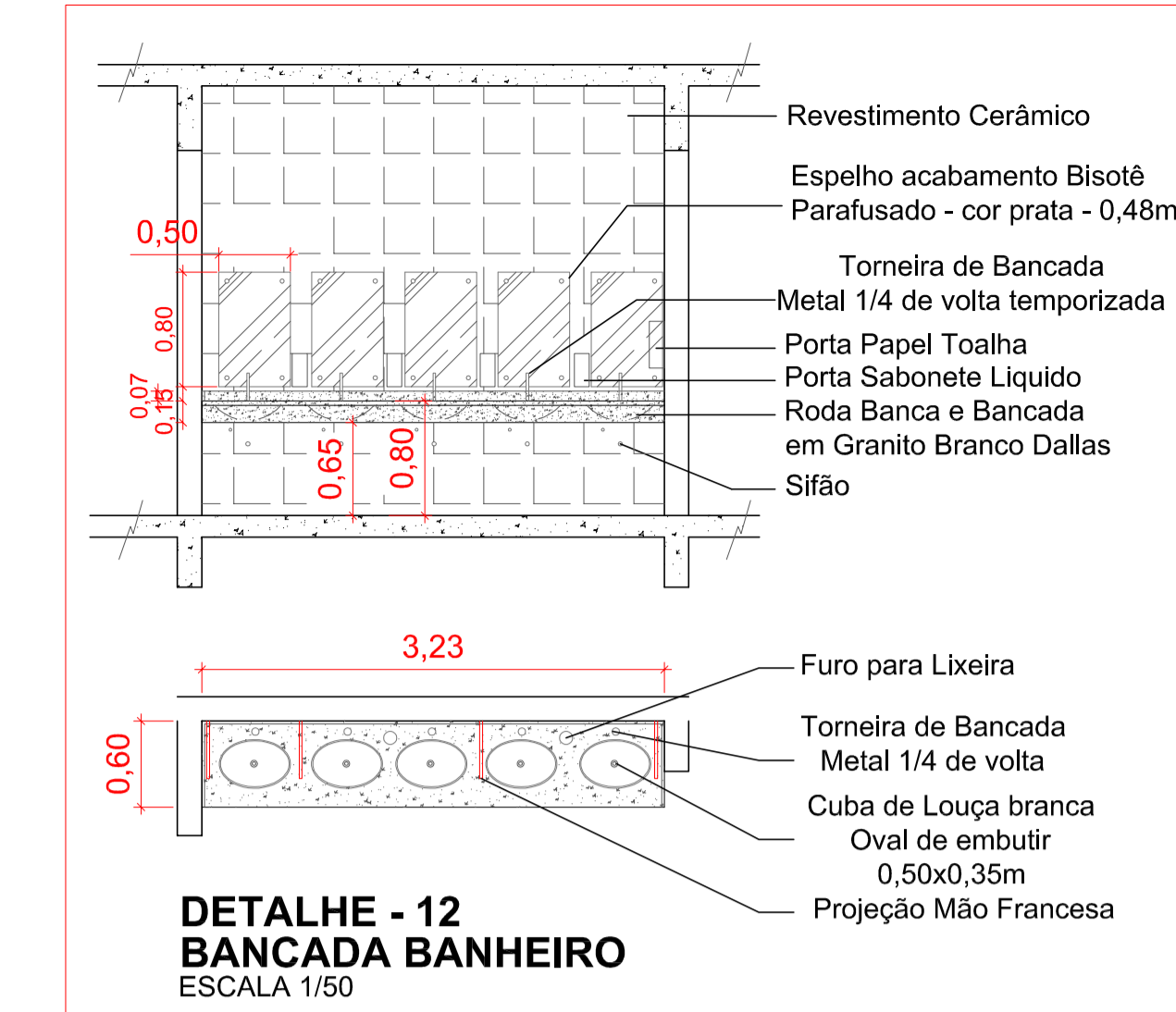
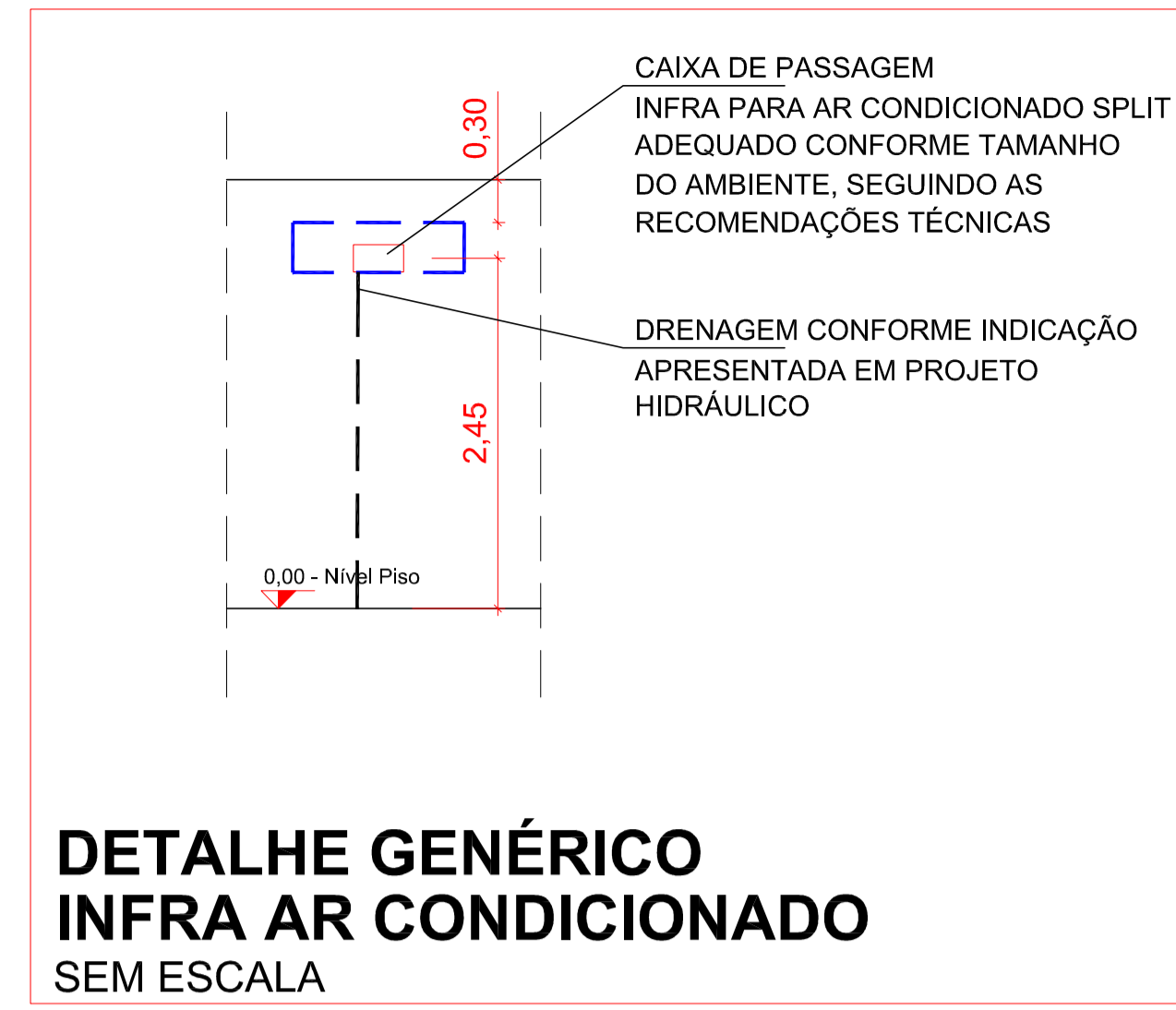
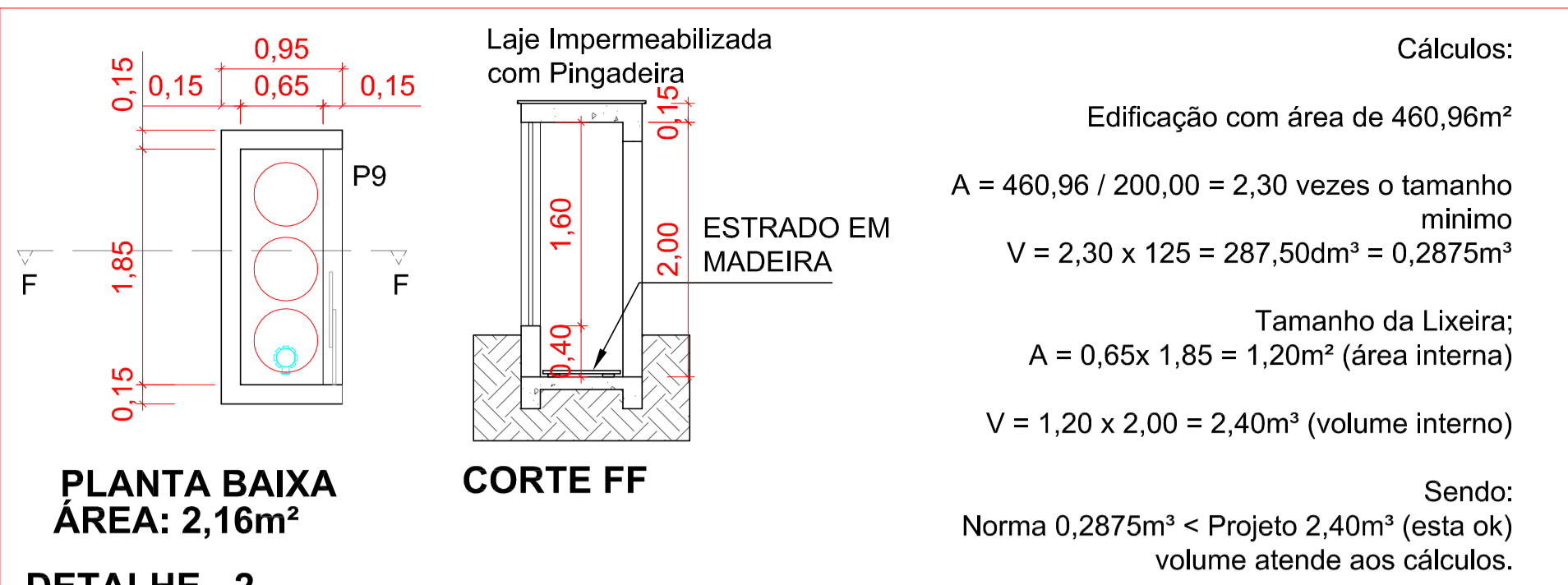
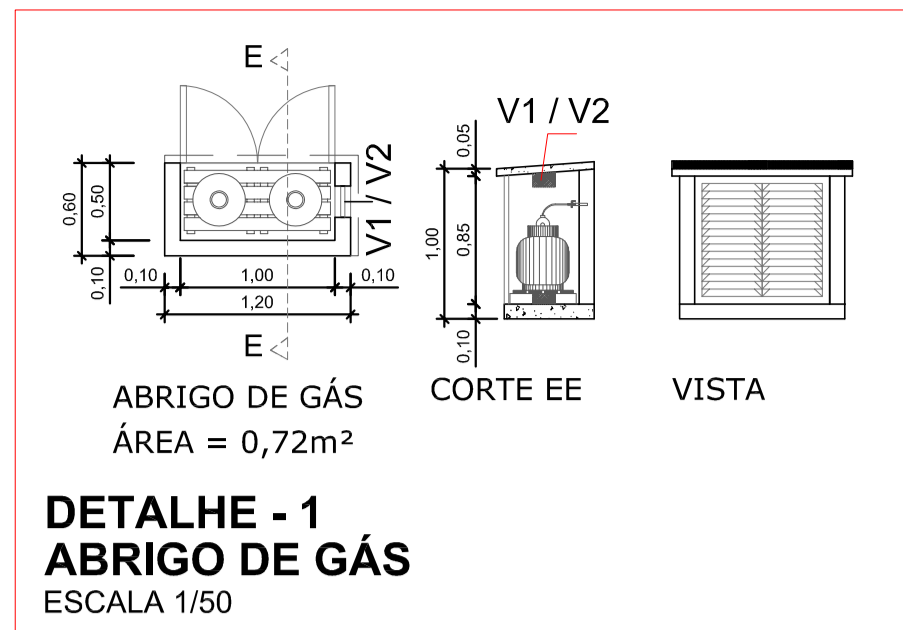

**JR ARQUITETURA E ENGENHARIA**

FONES: (47) 99979-8737 ; (47) 99112-6928  
RUA ADOLFO KERTZENDORFF, 145, CENTRO, PRESIDENTE GETÚLIO /SC

**AMAVI** ASSOCIAÇÃO DOS MUNICÍPIOS DO ALTO VALE DO ITAJAÍ

**UNIDADE ESCOLAR - CONSTRUIR**

REFERÊNCIA: **PROJETO ARQUITETÔNICO - CORTES E ELEVAÇÕES**

LOCAL: **RUA CLARA STÜVE** ENDEREÇO DA OBRA: **Rua Clara Stüve**  
Baixo Centro - Braço do Trombudo/SC

PROPRIETÁRIO: **MUNICÍPIO DE BRAÇO DO TROMBUDO**

ENGENHEIRA RESPONSÁVEL: **ROSINEI MELO GOETTEN DE LIMA**

REVISOR: **JULIANA LANGE DOS SANTOS**

ESCALA: 1/500

DATA: 25/01/2022

TIPO: **ARQ.**

PRONAL: **05**