

VISTA 04
ESC.: 1/75

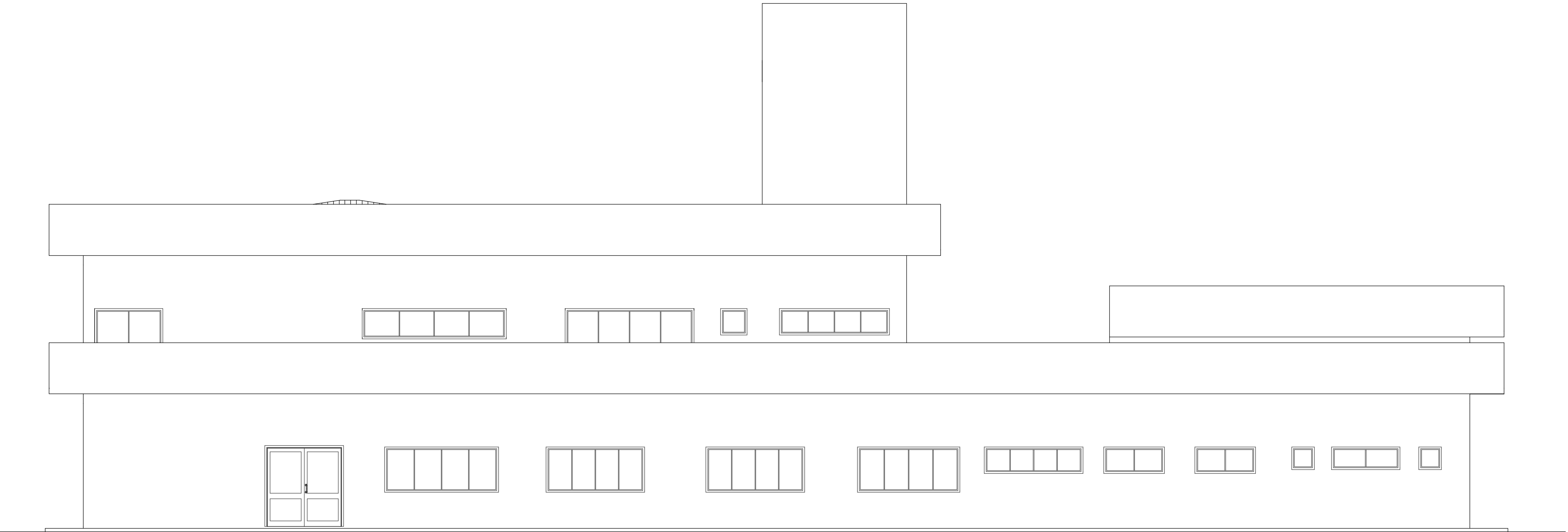

VISTA 03
ESC.: 1/75

REVISÃO	DATA	ALTERAÇÕES

PROJETO ARQUITETÔNICO



AMAVI

ASSOCIAÇÃO DOS MUNICÍPIOS DO ALTO VALE DO ITAJÁ

RUA: XV DE NOVEMBRO, N° 737
FONE/FAX: (47) 3531-4242
CEP: 89160-000 - CENTRO
RIO DO SUL/SC
<http://www.amavi.org.br>
E-mail: amavi@amavi.org.br

OBRA: CONSTRUÇÃO DA PREFEITURA E CÂMARA MUNICIPAL DE BRAÇO DO TROMBUDO		
PROPRIETÁRIO: PREFEITURA MUNICIPAL DE BRAÇO DE TROMBUDO		
ENDEREÇO: RUA TIRADENTES - CENTRO - BRAÇO DO TROMBUDO/SC		
CONTEÚDO: VISTA 03, VISTA 04	ESCALA:	PRANCHA:
	INDICADA	
	DATA: 24/11/2011	
	ÁREA DO TERRENO: 15.000,00m²	
	ÁREA TOTAL: 1.563,74m²	
DESENHO: LARISSA LENZ SANTOS	PRANCHA: ARQ 11/12	
EXECUÇÃO - RESPONSÁVEL TÉCNICO:		