

>> CÂMARA DOS VEREADORES

PREFEITURA <<

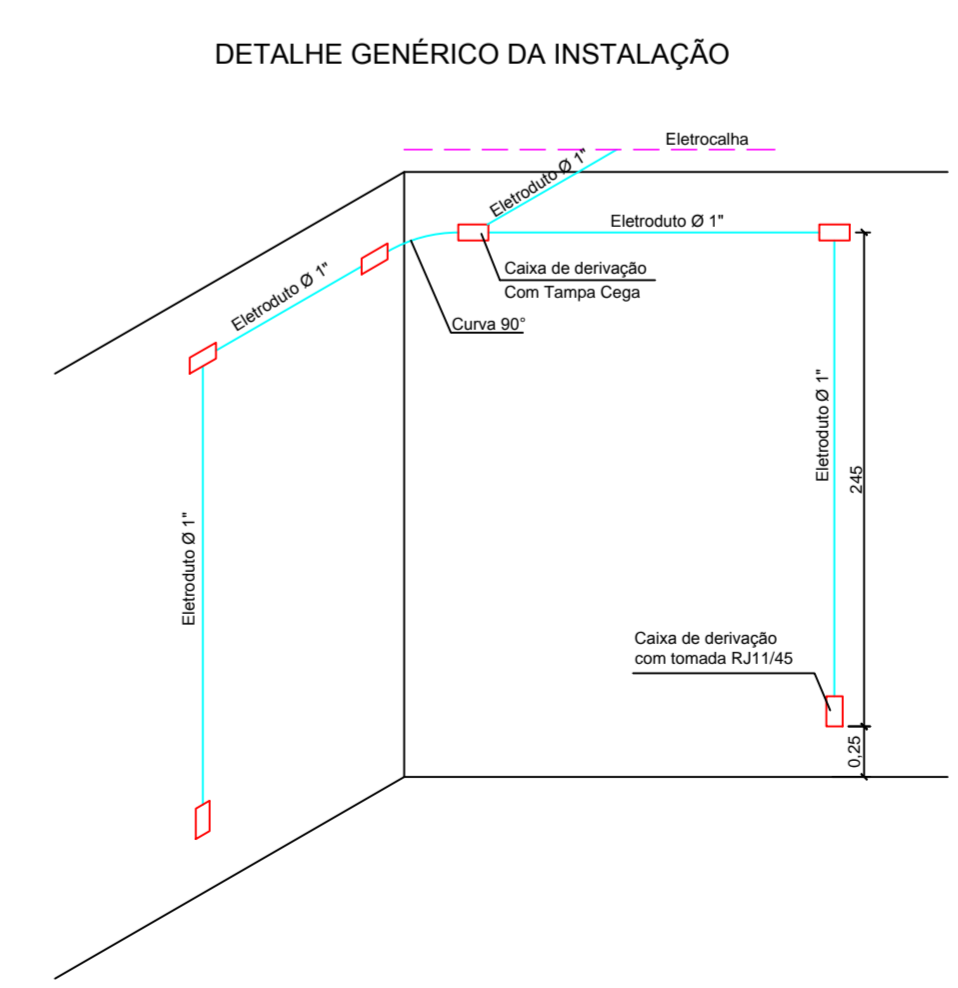
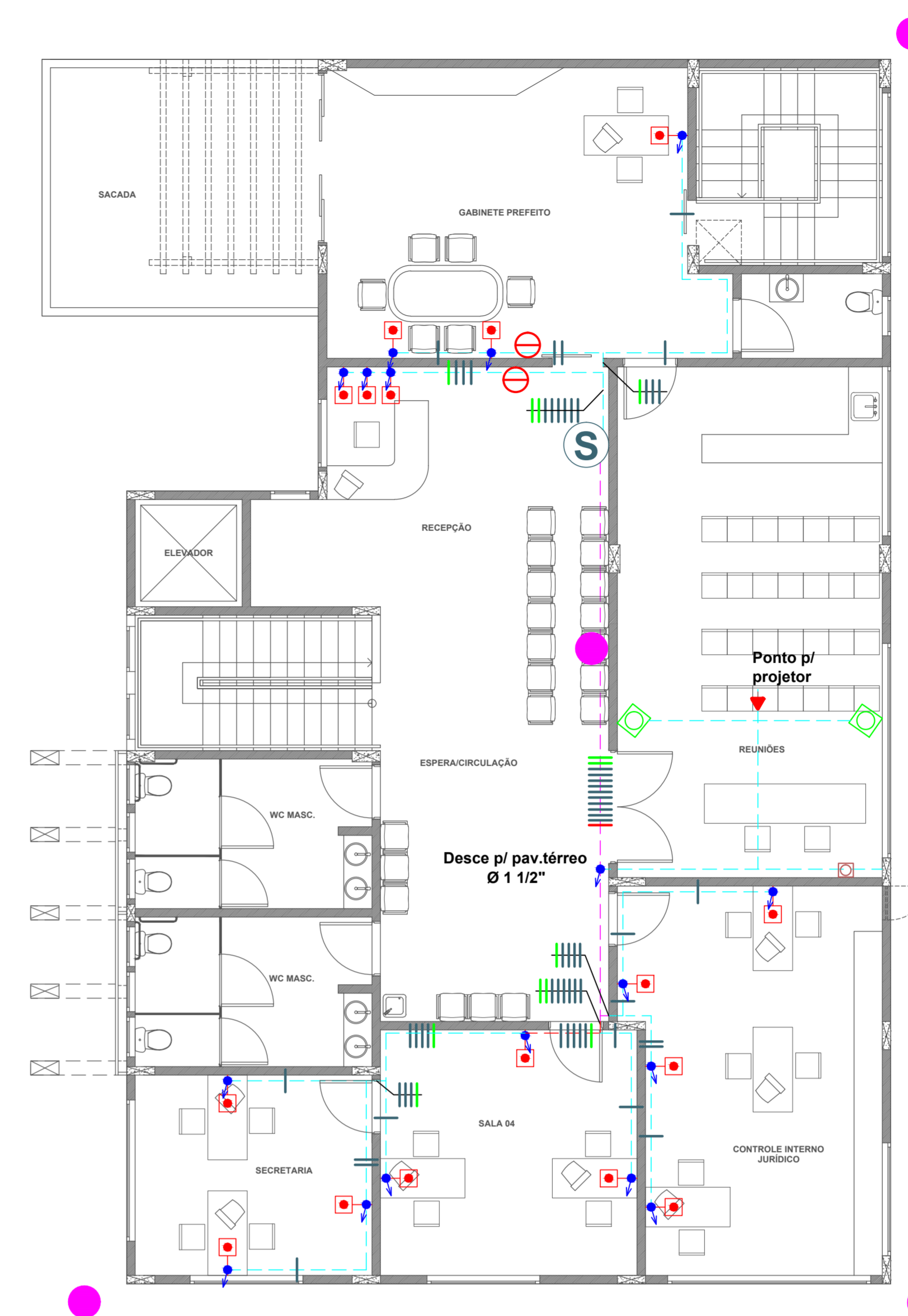
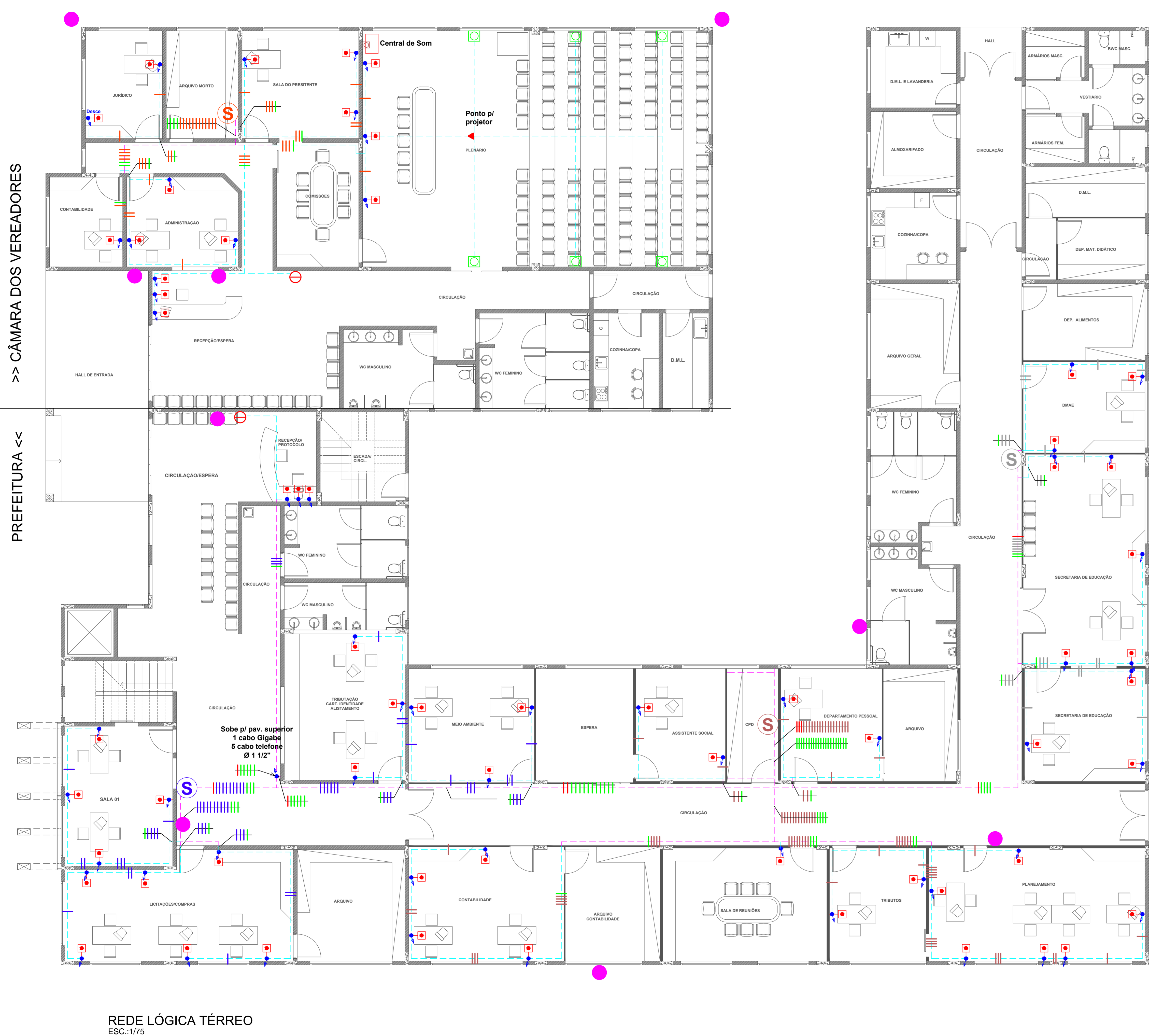

- LEGENDA:**
- Ⓢ Switch 01
 - Ⓢ Switch 02
 - Ⓢ Switch 03
 - Ⓢ Switch 04
 - Ⓢ Switch C.V.
 - Ⓜ Pontos RJ11 e RJ45 H=30cm do piso
 - ▲ Tomada 2P+T (Teto)
 - Ⓜ Ponto p/ caixas de som H=2,70m do piso
 - Ⓜ Ponto p/ entrada do som H=30cm do piso
 - Ⓜ Ponto p/ TV H=1,50m do piso
 - Eletrocalha 50x50x300mm H=2,70m do piso
 - Eletroduto Superior Ø 1" H=2,70m do piso
 - Eletroduto Superior Ø 1 1/4" H=2,70m do piso
 - | Cabo Gigabyte
 - | Cabo 100 Bytes (RJ45) Switch 01
 - | Cabo 100 Bytes (RJ45) Switch 02
 - | Cabo 100 Bytes (RJ45) Switch 03
 - | Cabo 100 Bytes (RJ45) Switch 04
 - | Cabo 100 Bytes (RJ45) Switch Cam. Vereadores
 - | Cabo de rede 4 pares para Telefone (BRANCO) (RJ11)
 - ↕ Descida ou subida
 - Ponto para instalação do sistema de vigilância

NOTA:
DE ACORDO COM A ESCOLHA DOS EQUIPAMENTOS A SEREM INSTALADOS VERIFICAR A NECESSIDADE DA INSTALAÇÃO DE MAIS PONTOS.
DE ACORDO COM O LAYOUT DOS AMBIENTES, DEVERÁ SER RELOCADO OS PONTOS APRESENTADOS.
O PONTO DO SISTEMA DE VIGILÂNCIA FOI CONSIDERADO SEM FIAÇÃO.

CARIMBOS E APROVAÇÕES:

PROJETO - RESPONSÁVEL TÉCNICO:	EXECUÇÃO - RESPONSÁVEL TÉCNICO:	ASSINATURA - PROPRIETÁRIO (REPRESENTANTE):
LUCIANO RICARDO KRÜGER Eletrotécnico - CREA/SC 90983-3		
REVISÃO	DATA	ALTERAÇÕES

PROJETO REDE LÓGICA

RU: XV DE NOVEMBRO, N° 737
CEP: 89160-015 - CENTRO
RIO DO SUL/SC
FONE/FAX: (47) 3531-4242
E-mail: amavi@amavi.org.br
http://www.amavi.org.br

OBRA: 2ª ETAPA CONSTRUÇÃO DA PREFEITURA E CÂMARA MUNICIPAL

PROPRIETÁRIO: PREFEITURA MUNICIPAL DE BRAÇO DO TROMBUDO

ENDEREÇO: RUA TIRADENTES - CENTRO - BRAÇO DO TROMBUDO/SC

CONTEÚDO: RESENIHO: - LUCIANO RICARDO KRÜGER - RAFAEL

REDE LÓGICA

ÁREA TOTAL: 1.563,74m²

ÁREA TERRENO: 1:75

ESCALA: 1:75

DATA: 19/12/2013

FOLHA:
LOG. 01/01

TODOS OS DIREITOS RESERVADOS. PROIBIDA A REPRODUÇÃO PARCIAL OU TOTAL. DESENHO VÁLIDO SOMENTE ASSINADO PELO RESPONSÁVEL DO PROJETO.