

S1=S2=S3=S4=S5=S6=S7=S8

PLANTA
ESC 1:25

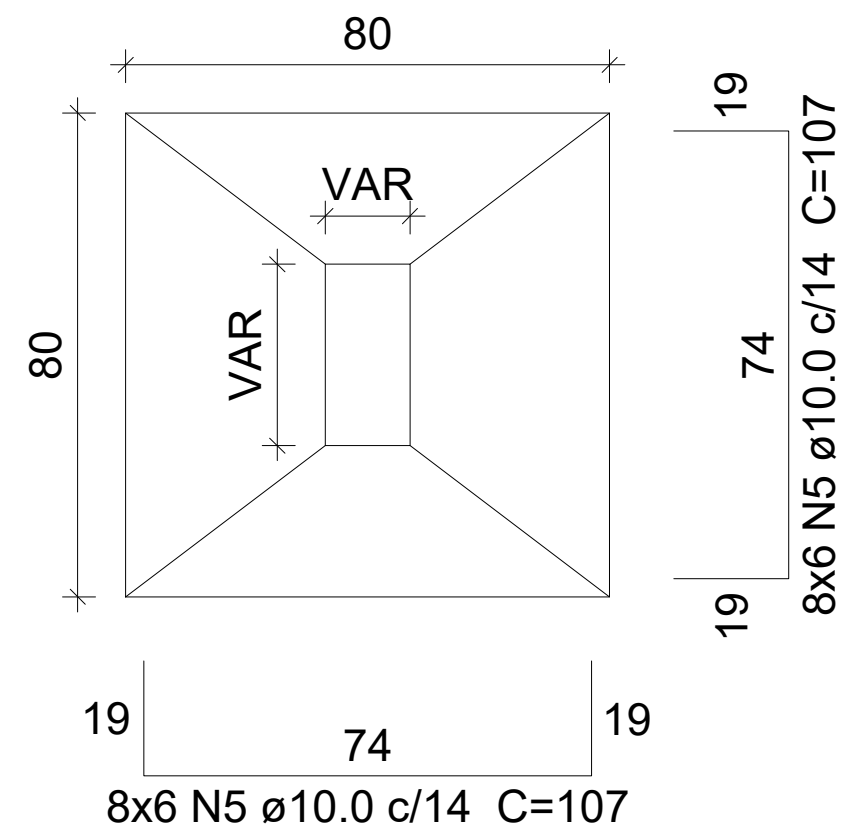

Solo com capacidade de suporte > 2.00 kgf/cm²
Solo compactado sobre a sapata
peso específico > 1600.00 kgf/m³

CORTE
ESC 1:25

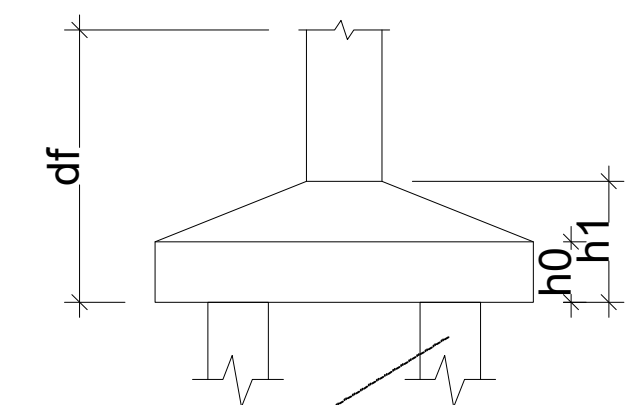
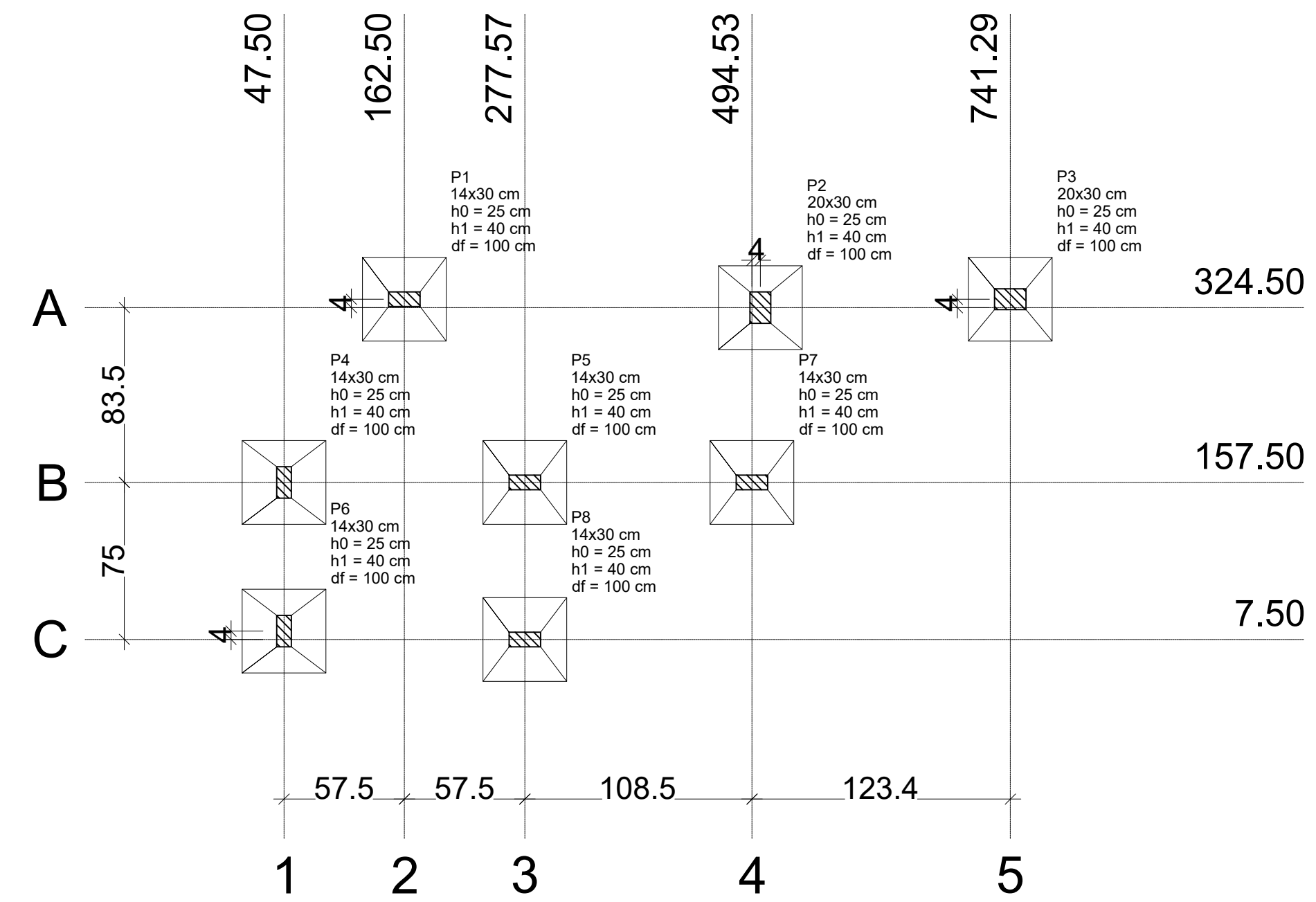
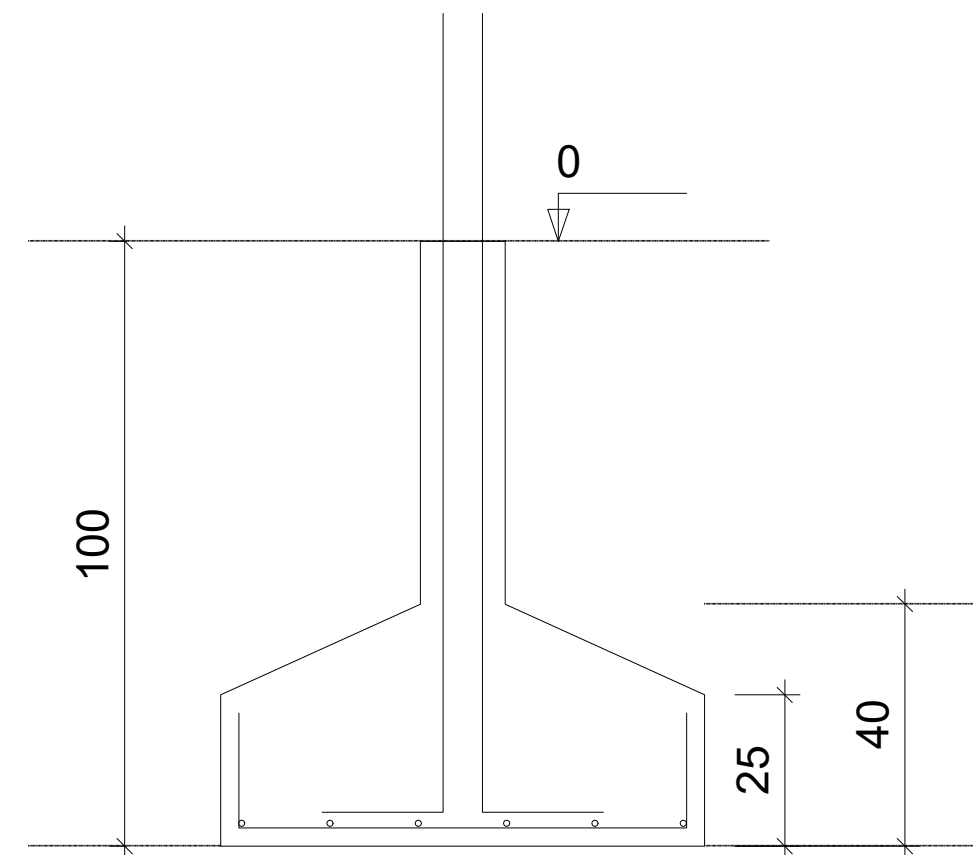

Prever no mínimo dois (02) furos de trado por sapata até solo firme

PLANTA DE LOCAÇÃO

esc 1:50

Legenda dos Pilares	
	Pilar que morre
	Pilar que passa
	Pilar que nasce
	Pilar com mudança de seção

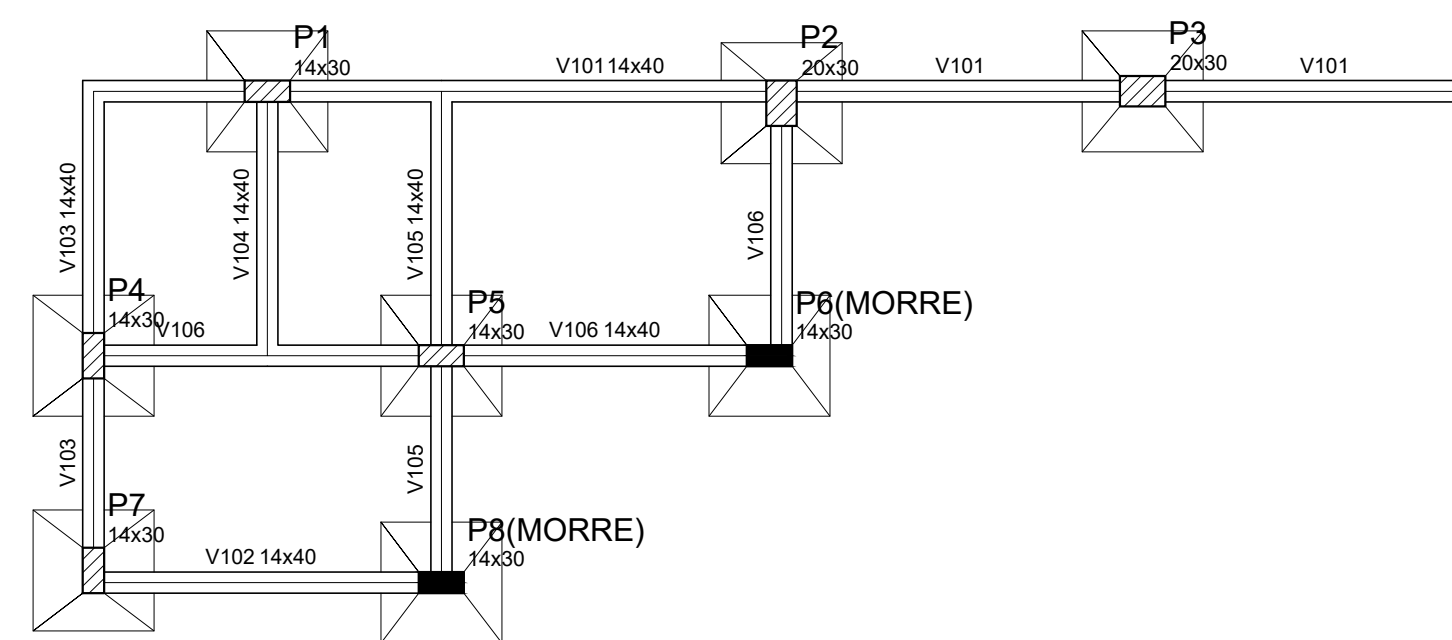

FORMA DE PAVIMENTO TÉRREO

esc 1:50

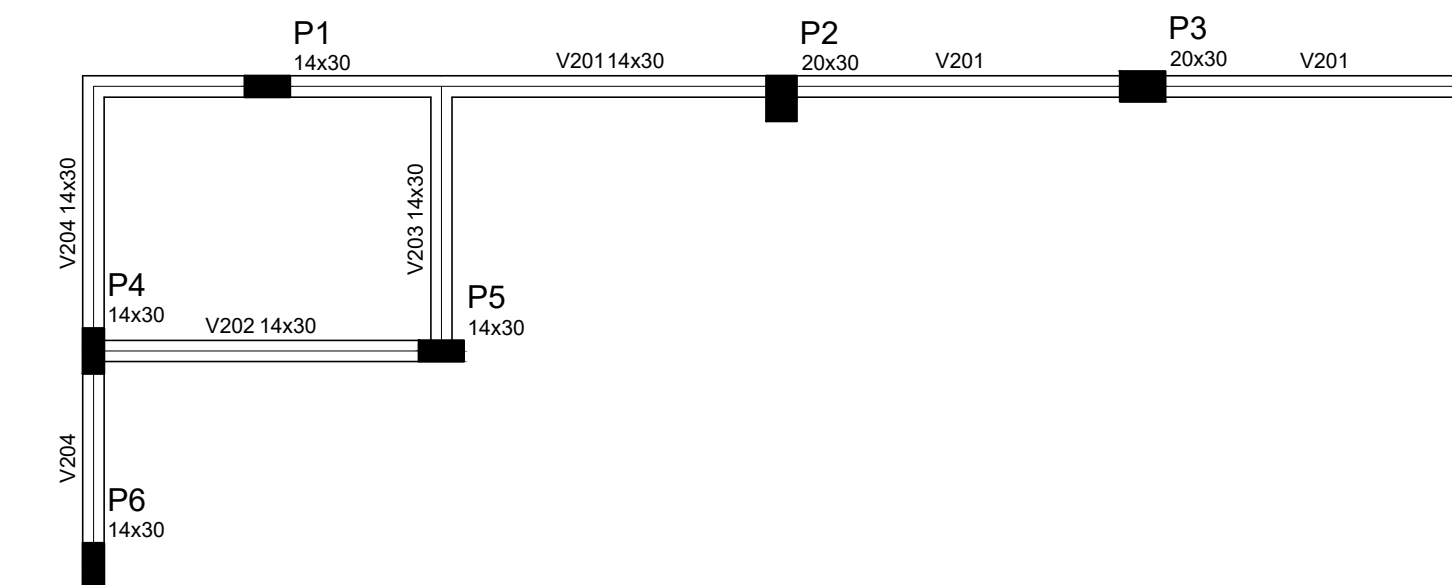

FORMA DE PAVIMENTO SUPERIOR

esc 1:50

CRITÉRIOS DE PROJETO:		
Classe de agressividade: Urbana (II)	Relação Água/Cimento: ≤ 0.55	Concreto: C25 (250kgf/cm ²)
Cobertura nominal das peças:	Vigas: 3.0 cm	Lajes: 3.0 cm
	Pilares: 3.0 cm	Contenções: 3.0 cm
Slump: +/- 120.0 mm	Blocos: 5.0 cm	Sapatas: 5.0 cm
Cura do concreto: úmida		
<ul style="list-style-type: none"> - Consumo mínimo de cimento: 350kg por m³ de concreto; - As formas deverão ser saturadas antes da concretagem; - O concreto não deverá ser lançado de alturas que excedam 2.0 m; - Após lançamento usar vibradores de imersão para adensamento da peça; - Para cura adequada umedecer as peças três vezes ao dia por pelo menos quatro dias seguidos. 		
NORMATIVAS IMPORTANTES:		
NBR 14931:2003 - Execução de estruturas de concreto - Procedimento		
NBR 11682:2009 - Estabilidade de encostas		
NBR 6118:2014 - Projeto de estruturas de concreto - Procedimento		
NBR 8953:2015 - Concreto para fins estruturais - Classificação		
NBR 6120:2019 - Ações para o cálculo de estruturas de edificações		
NBR 6122:2019 - Projeto e execução de fundações		

Revisões:			
NÚMERO	DESCRIÇÃO	DESENHO	DATA
01	EMIÇÃO INICIAL	Thayse	07/06/2022

Carimbos e assinaturas:		
Eng.ª Thayse Perini Aparicio CREA/SC 155622-6	Pref. Mun. Braço do Trombudo CNPJ: 95.952.230/0001-67	CONTRATADA

Dados do Projeto:

PREFEITURA MUNICIPAL DE BRAÇO DO TROMBUDO
Fone/Fax : (47) 3547-0179 / 3547-0232
gabinete@bracodotrombudo.sc.gov.br
Praça da Independência, nº25, Centro – 89178-000
Braço do Trombudo – Santa Catarina
CNPJ 95.952.230/0001-67

Dados do Projeto:		RESPONSÁVEL TÉCNICO:		EST
OBRA:	PROJETO REFORMA ESCOLA KM 15	THAYSE PERINI APARICIO	CREA/SC 155622-6	FOLHA:
ENDEREÇO:	RUA DOM PEDRO PRIMEIRO	ÁREA:	138,86 m ²	01
CONTEÚDO:	PLANTA DE LOCAÇÃO PLANTA DE FORMA BALDRAME PLANTA DE FORMA SUPERIOR DETALHAMENTO DAS SAPATAS	ESCALA:	INDICADA	02
		DATA:	07/06/2022	

PROJETO ESTRUTURAL