

PLANTA BAIXA MURO
ESC 1/75

LEGENDA:

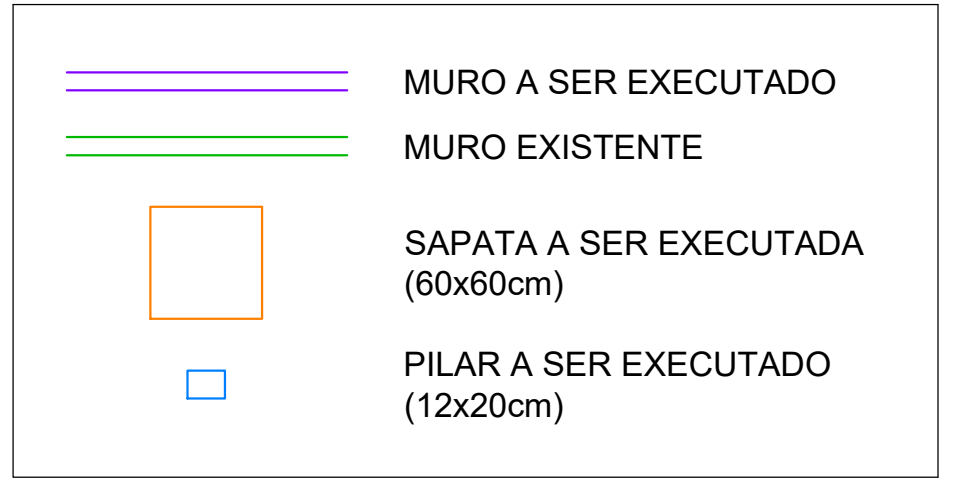

Abertura destinada a
implantação de portão
de acesso

NOTAS:

- A PREFEITURA SE RESPONSABILIZA PELA APROVAÇÃO DO PROJETO COM EMISSÃO DO ALVARÁ E APRESENTAÇÃO DA DISPENSA OU LICENÇA AMBIENTAL PARA CADA PROJETO.
- HAVENDO NECESSIDADE DE SUPRESSÃO DE VEGETAÇÃO A PREFEITURA SE RESPONSABILIZA PELA APRESENTAÇÃO DOS DOCUMENTOS NECESSÁRIOS PARA PERMISSÃO DE CORTE.
- SOLICITAR O ARQUIVO DIGITAL PARA LOCAÇÃO DA OBRA COM ESTAÇÃO TOTAL.

CARIMBOS E APROVAÇÕES:

PROJETO - RESPONSÁVEL TÉCNICO:	EXECUÇÃO - RESPONSÁVEL TÉCNICO:	ASSINATURA - PROPRIETÁRIO (REPRESENTANTE):
RAFAEL GÜNTER MÜLLER Engenheiro Civil - CREA/SC 127855-2		
REVISÃO	DATA	ALTERAÇÕES



Ponto de partida para execução do muro projetado. Tomar cuidado para não danificar muro da escola (lado esquerdo)

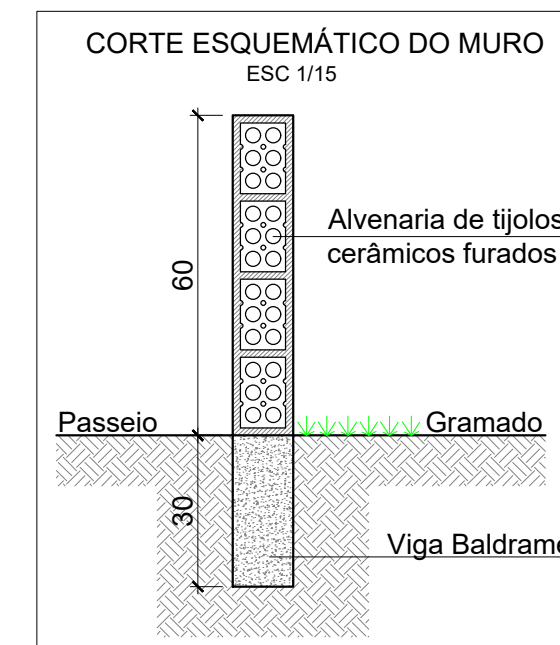
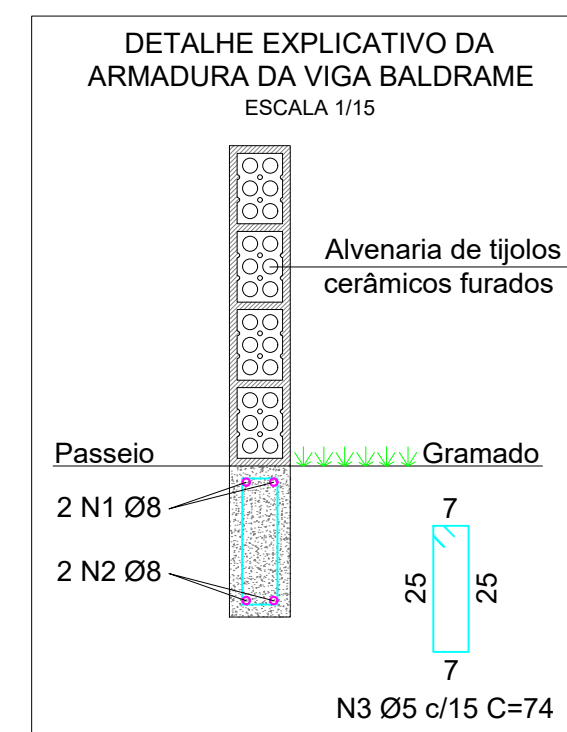
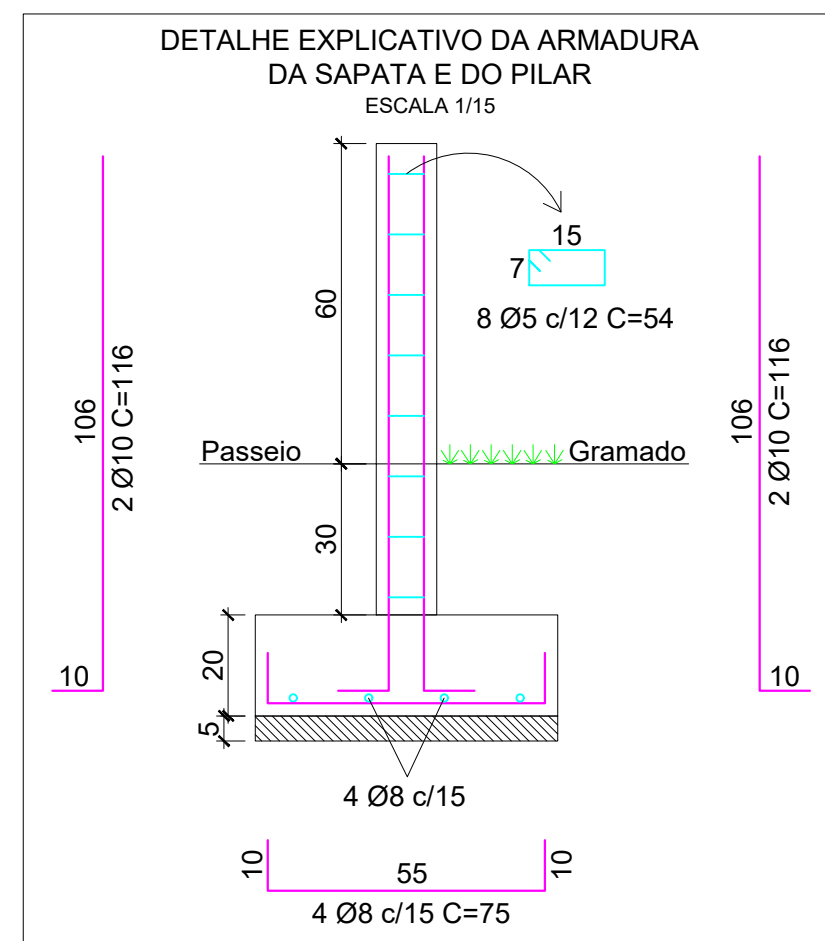
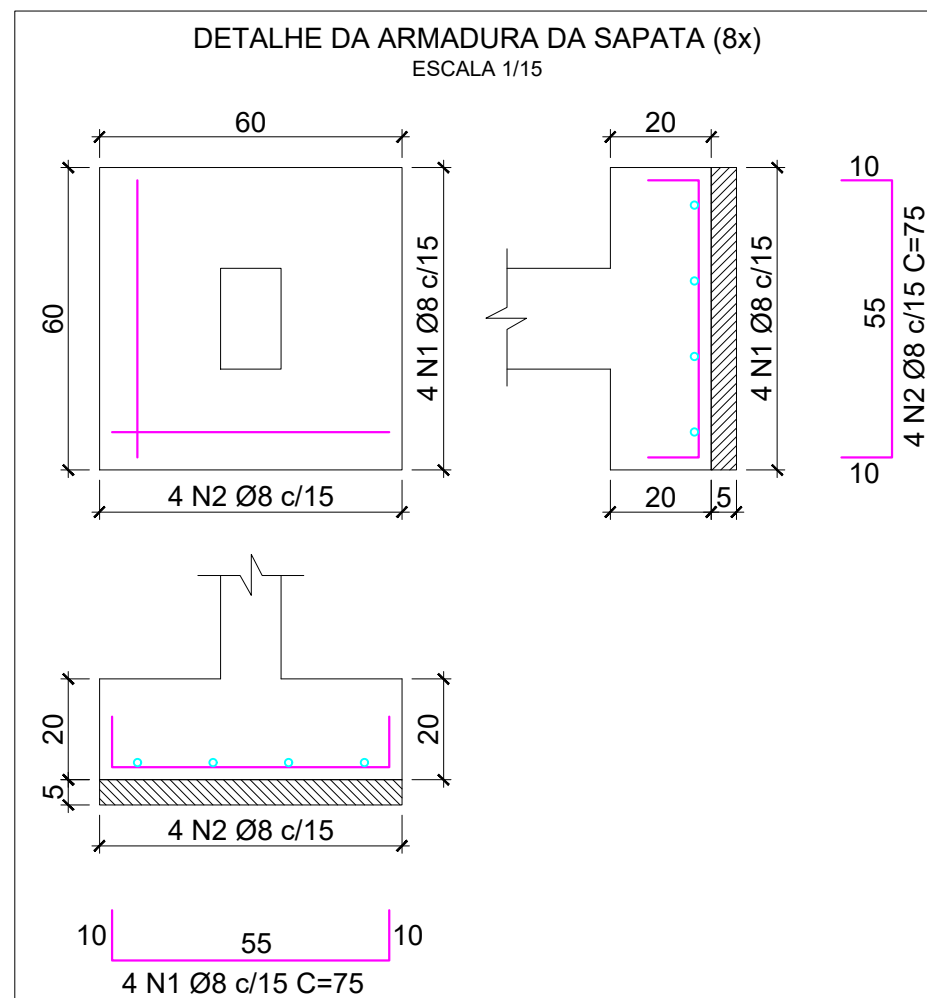
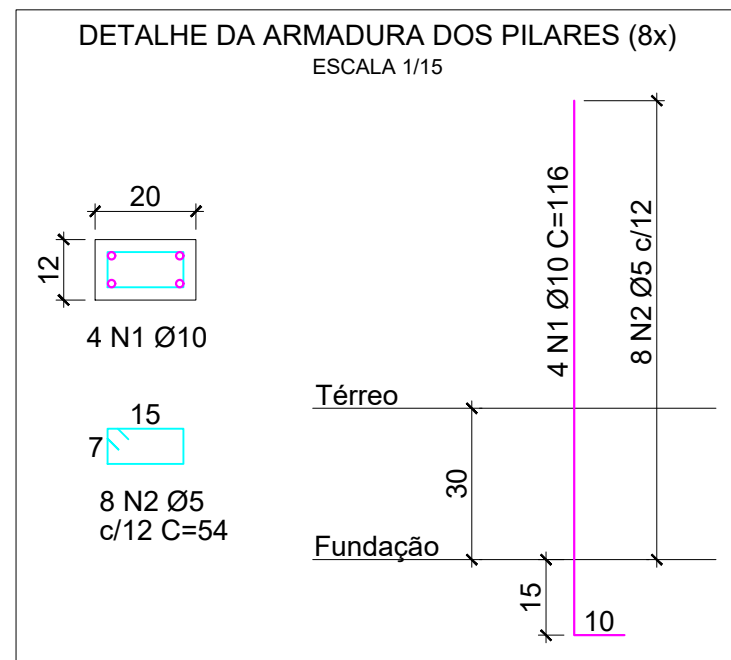

PROJETO DE INFRAESTRUTURA URBANA



RUA: XV DE NOVEMBRO, N° 737
CEP: 89160-015 -CENTRO
RIO DO SUL/SC
FONE/FAX: (47) 3531-4242
E-mail: amavi@amavi.org.br
http://www.amavi.org.br

OBRA:	PAVIMENTAÇÃO ASFÁLTICA, DRENAGEM PLUVIAL, SINALIZAÇÃO VIÁRIA E PAVIMENTAÇÃO DOS PASSEIOS EM CONCRETO DA RUA 25 DE JULHO
PROPRIETÁRIO:	PREFEITURA MUNICIPAL DE BRAÇO DO TROMBUDO
ENDEREÇO:	RUA 25 DE JULHO - BRAÇO DO TROMBUDO / SC
CONTEÚDO:	PLANTA BAIXA DO MURO DETALHE DA ARMADURA DOS PILARES DETALHE DA ARMADURA DAS SAPATAS DETALHE EXPLICATIVO DA ARMADURA DA SAPATA E DO PILAR DETALHE DA ARMADURA DA VIGA BALDRAME CORTE ESQUEMÁTICO DO MURO
DESENHO:	FELIPE CORREIA LUCHTENBERG
ÁREA DE PAVIMENTAÇÃO ASFÁLTICA:	1.083,99m²
ÁREA DOS PASSEIOS:	455,79m²
EXTENSÃO DO TRECHO A PAVIMENTAR:	137,54m
ESCALA:	SÊM ESCALA
DATA:	21/12/2020

FOLHA:
09/09