

N.M.

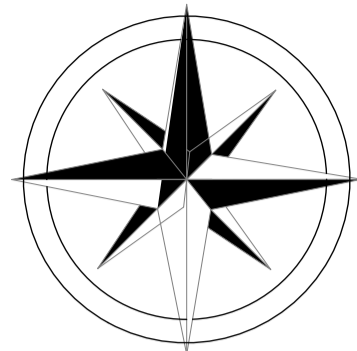

Prefeitura Municipal de Braço do Trombudo

Ginásio de Esportes a construir

LOCALIZAÇÃO

ESC.: 1/5000

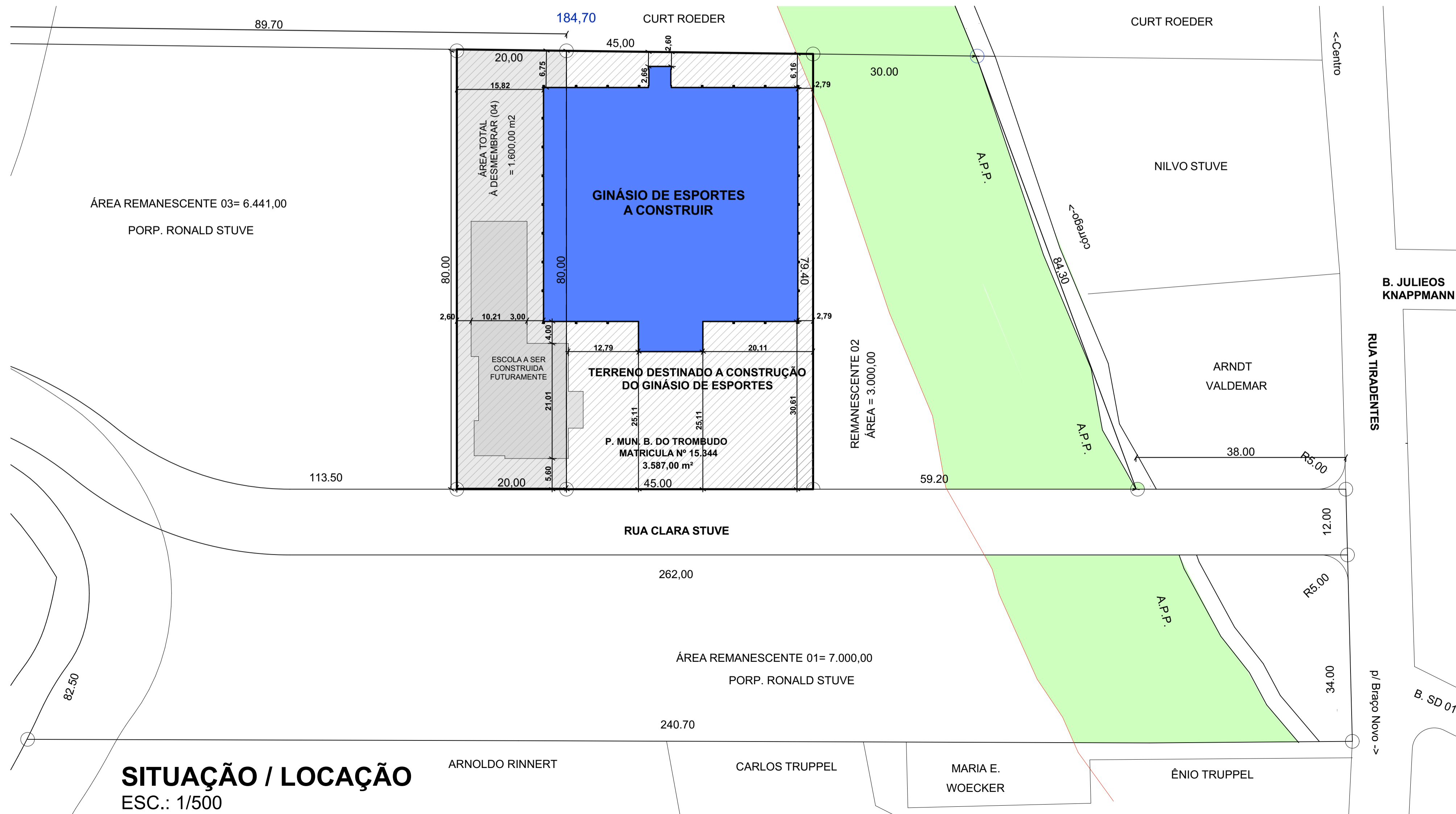

SITUAÇÃO / LOCAÇÃO

ESC.: 1/500

REVISÃO:	DATA:	DESCRIÇÃO:
R00	03/2022	EMIÇÃO INICIAL

CARIMBOS E APROVAÇÕES:



(47) 3531-4242
 amavi@amavi.org.br
 amavi.org.br
 f @amavi.altovalde
 Rua XV de Novembro, 737
 Centro, Rio do Sul/SC
 89160-015

PROPRIETÁRIO / CONTRATANTE: ASSINATURA:

PREFEITURA MUNICIPAL DE BRAÇO DE TROMBUDO
CNPJ: 95.952.230/0001-67

RESPONSÁVEL TÉCNICO PROJETO: ASSINATURA:

LARISSA LENZ SANTOS

ARQUITETA E URBANISTA - CAU: A148155-0

PROJETO: PROJETO ARQUITETÔNICO

OBRA:
1ª ETAPA DA CONSTRUÇÃO DO GINÁSIO MUNICIPAL

LOGRADOURO: RUA CLARA STUVE	BAIRRO: CENTRO	Nº: S/N
MUNICÍPIO: BRAÇO DO TROMBUDO	UF: SC	CEP: 89178-000

ÁREA PRÉ-MOLDADO: 1.997,50 m²

ÁREA TOTAL: 2.063,43 m²

CONTEÚDO:
LOCALIZAÇÃO
SITUAÇÃO/LOCAÇÃO

ESCALA: DATA:
INDICADA JULHO/2022

CÓDIGO AMAVI:
2698

DESENHISTA:
LARISSA / CAROLINA

ARQ 01/04

TODOS OS DIREITOS RESERVADOS. PROIBIDA A REPRODUÇÃO PARCIAL OU TOTAL. DESENHO VÁLIDO SOMENTE ASSINADO PELO RESPONSÁVEL DO PROJETO.