

RUA CLARA STUEVE
65,00m

PLANTA DE IMPLANTAÇÃO

ESC 1/125

PLANTA DE SITUAÇÃO

ESC 1/750

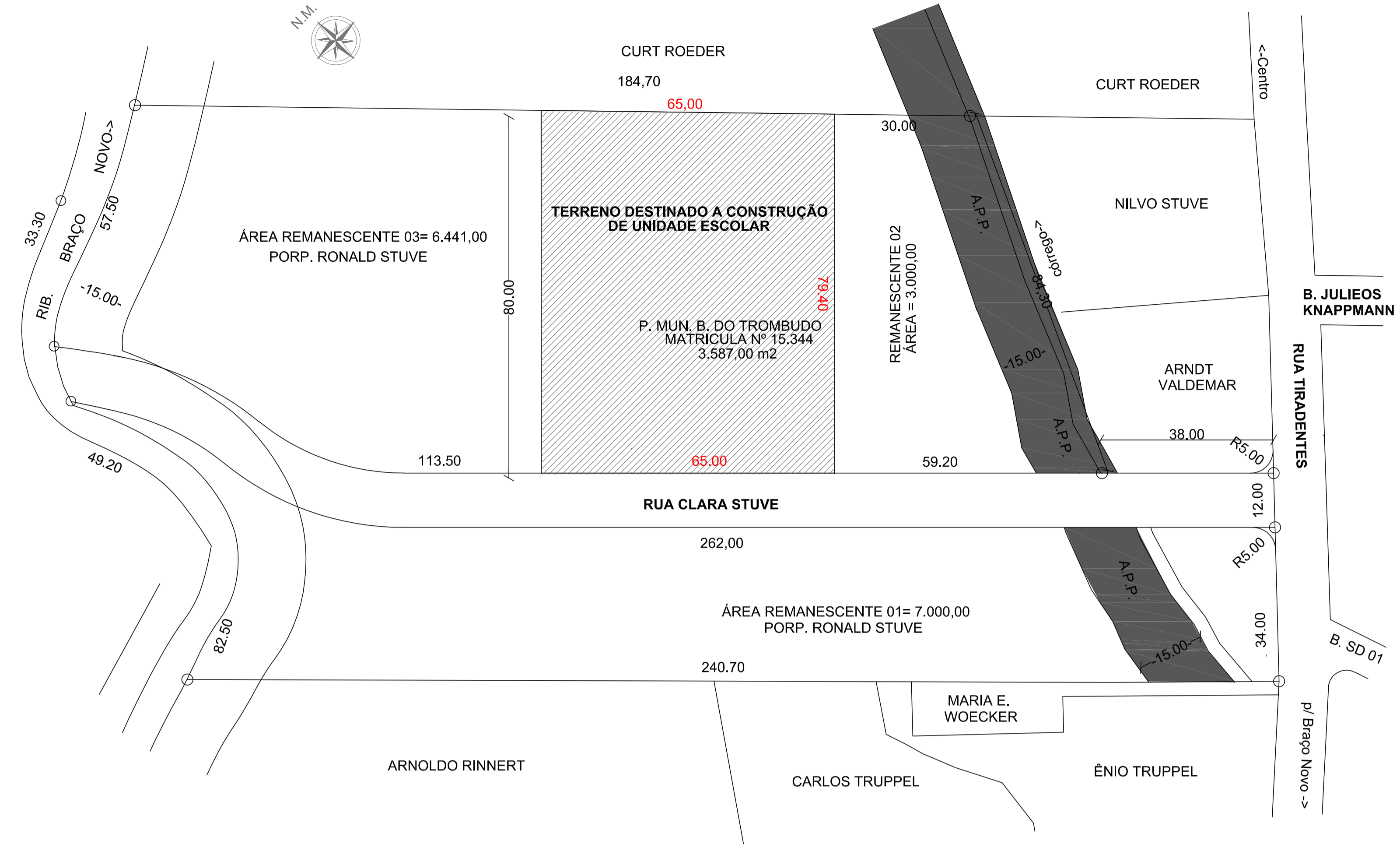

 JR ARQUITETURA E ENGENHARIA	
FONES: (47) 99979-8737 ; (47) 99112-6928 RUA ADOLFO KERTZENDORFF, 145, CENTRO, PRESIDENTE GETÚLIO /SC	
 ASSOCIAÇÃO DOS MUNICÍPIOS DO ALTO VALE DO ITAJAÍ	
OBRA: UNIDADE ESCOLAR - CONSTRUIR	
REFERÊNCIA: PROJETO ARQUITETÔNICO - PLANTA DE SITUAÇÃO E PLANTA DE IMPLANTAÇÃO	
LOCAL: RUA CLARA STÜVE	ENDEREÇO DA OBRA: Rua Clara Stüve Bairro Centro - Braço do Trombudo/SC
PROPRIETÁRIO: MUNICÍPIO DE BRAÇO DO TROMBUDO	
ENGENHEIRA RESPONSÁVEL:  JULIANA LANGE DOS SANTOS ARQUITETA E URBANISTA CREA/SC: 0001924	
ENGENHEIRO DA OBRA: ROSINEI MELO GOETTEN DE LIMA ENGENHEIRO CIVIL CREA/SC: 0008354	
DATA: 25/01/2022	
TIPO: ARQ.	
PRONAL: 01	
05	

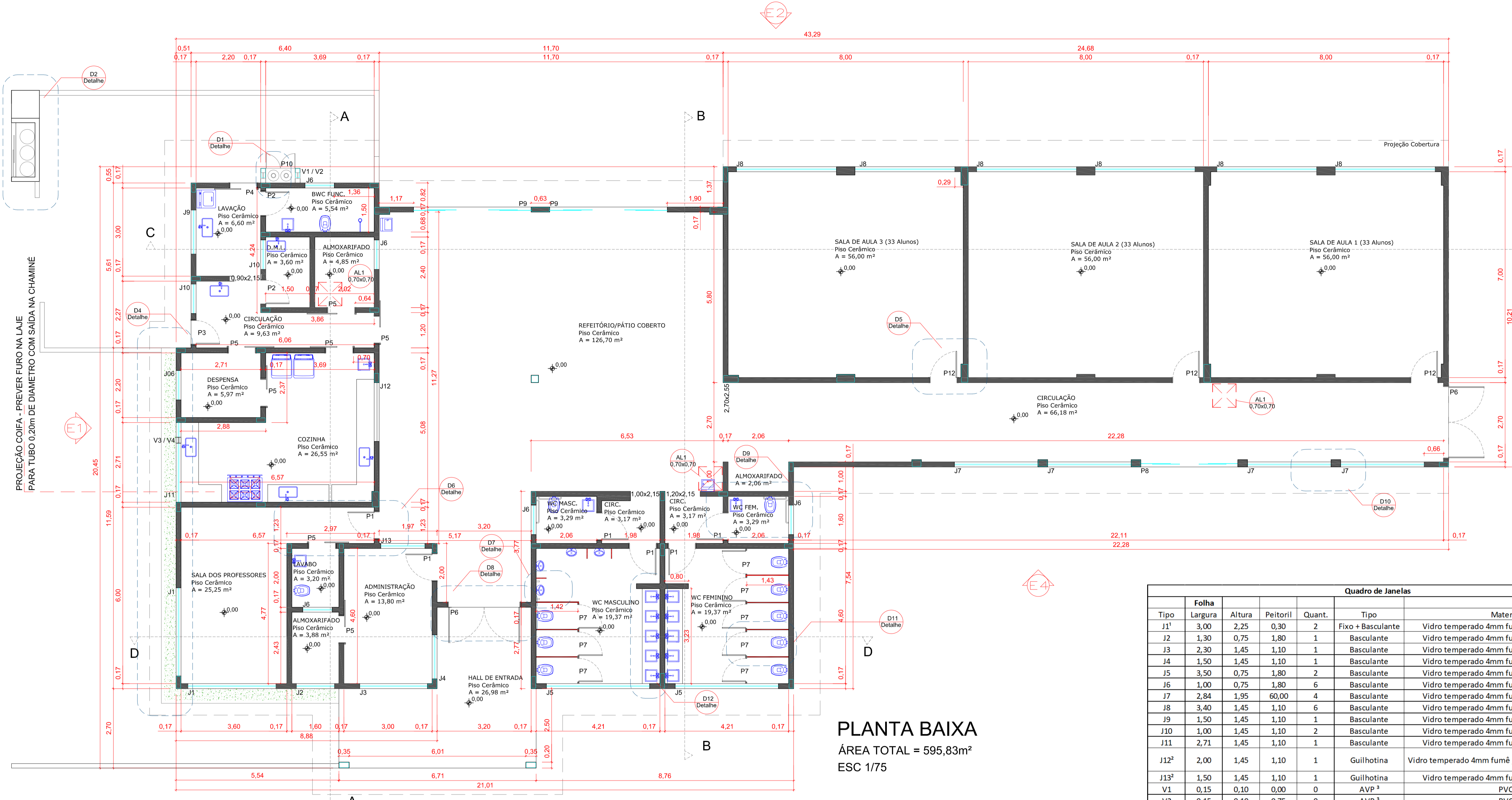

PLANTA BAIXA
 ÁREA TOTAL = 595,83m²
 ESC 1/75

Quadro de Janelas						
Tipo	Folha	Largura	Altura	Peitoril	Quant.	Material
J1 ¹	3,00	2,25	0,30	2	Fixo + Basculante	Vidro temperado 4mm fumê + alumínio branco
J2	1,30	0,75	1,80	1	Basculante	Vidro temperado 4mm fumê + alumínio branco
J3	2,30	1,45	1,10	1	Basculante	Vidro temperado 4mm fumê + alumínio branco
J4	1,50	1,45	1,10	1	Basculante	Vidro temperado 4mm fumê + alumínio branco
J5	3,50	0,75	1,80	2	Basculante	Vidro temperado 4mm fumê + alumínio branco
J6	1,00	0,75	1,80	6	Basculante	Vidro temperado 4mm fumê + alumínio branco
J7	2,84	1,95	60,00	4	Basculante	Vidro temperado 4mm fumê + alumínio branco
J8	3,40	1,45	1,10	6	Basculante	Vidro temperado 4mm fumê + alumínio branco
J9	1,50	1,45	1,10	1	Basculante	Vidro temperado 4mm fumê + alumínio branco
J10	1,00	1,45	1,10	2	Basculante	Vidro temperado 4mm fumê + alumínio branco
J11	2,71	1,45	1,10	1	Basculante	Vidro temperado 4mm fumê + alumínio branco
J12 ²	2,00	1,45	1,10	1	Guihotina	Vidro temperado 4mm fumê jateado + alumínio branco
J13 ²	1,50	1,45	1,10	1	Guihotina	Vidro temperado 4mm fumê + alumínio branco
V1	0,15	0,10	0,00	0	AVP ³	PVC
V2	0,15	0,10	0,75	0	AVP ³	PVC
V3	0,20	0,20	0,30	0	AVP ³	PVC
V4	0,20	0,20	2,35	0	AVP ³	PVC
AL 1	0,70	0,70		3	Abriç	Alumínio Branco com veneziana
Total:					32	

* Encostar viga superior
¹ Fixo parte inferior 0,80m
² Fixo parte superior 0,70m
³ Abertura Ventilação Permanente

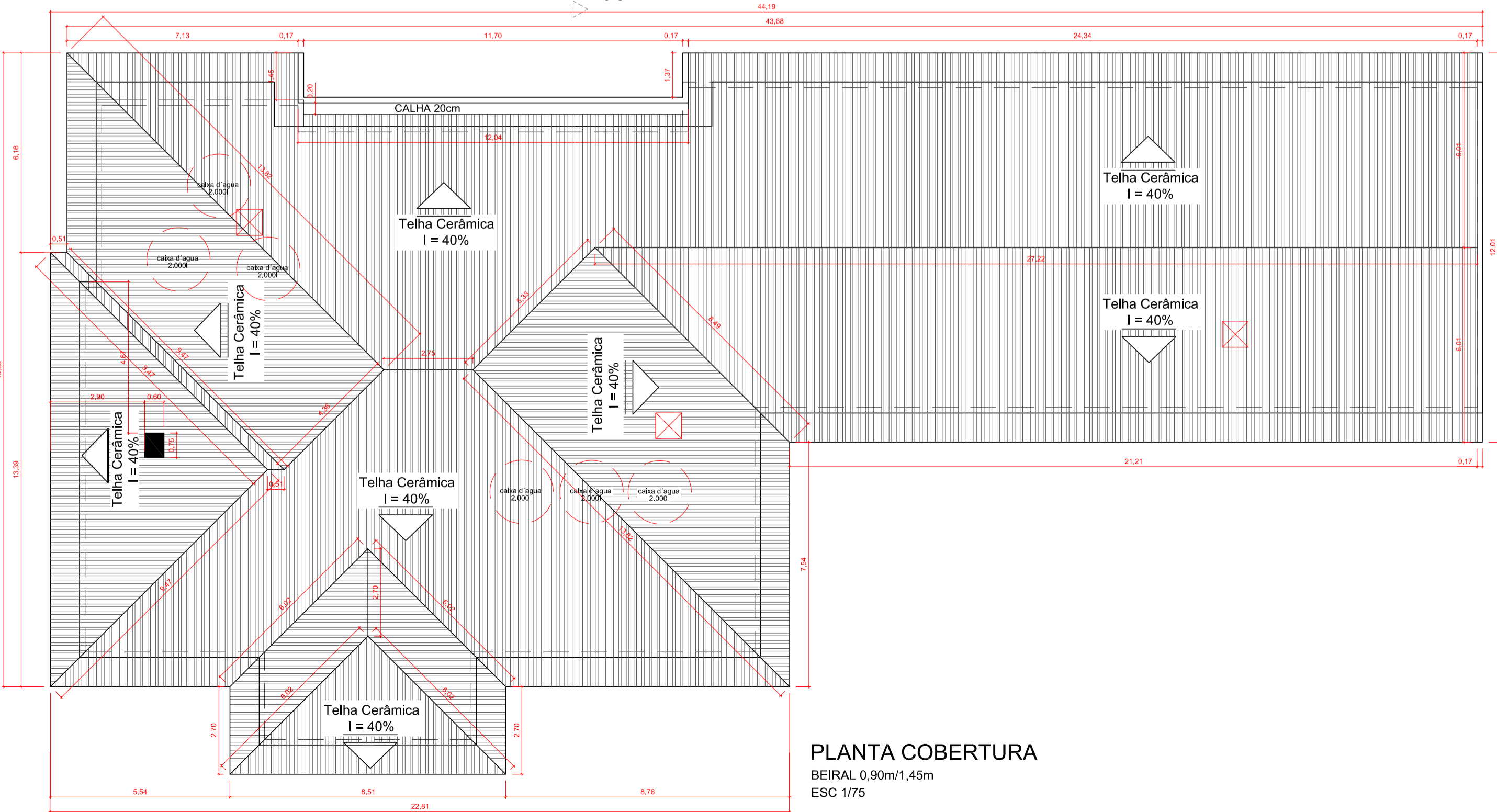

PLANTA COBERTURA
 BEIRAL 0,90m/1,45m
 ESC 1/75

Quadro de Portas						
Tipo	Alvenaria	Folha	Quant.	Tipo	Material	
P1	0,98	2,18	0,90	2,10	6	Madeira Compensada Pintada
P2	0,88	2,18	0,80	2,10	2	Madeira Compensada Pintada
P3 ¹	0,88	2,55	0,80	2,10	1	Madeira Macissa Pintada
P4 ^{1,2}	1,04	2,55	0,95	2,10	1	Madeira Macissa Pintada
P5 ²	1,04	2,18	0,95	2,10	7	Madeira Compensada Pintada
P6 ³	2,50	2,55	2,42	2,55	2	2 Folhas Abriç Madeira Compensada Pintada com detalhes em vidro fumê 4mm
P7*	**	**	0,80	1,80	8	Abriç Alumínio Branco tipo veneziana
P8	3,30	2,55	3,80	2,55	1	Correr + fixo Vidro temperado 5mm fumê + alumínio branco+ puxador 60cm alumínio inox
P9 ³	4,00	3,15	4,00	3,15	2	Correr + fixo Vidro temperado 5mm fumê + alumínio branco+ puxador 60cm alumínio inox
P10**	1,00	0,85	1,00	0,85	1	2 Folhas Abriç Alumínio Branco tipo veneziana
P11***	**	**	0,925	1,60	1	2 Folhas Correr Alumínio Branco tipo veneziana
P12	0,98	2,55	0,90	2,55	3	Abriç Madeira Compensada Pintada
Total:					35	

¹ A parte superior fechamento madeira fixa
² Não embutir na alvenaria
³ Vide detalhe da porta no projeto
 * Porta em divisória de granito
 ** Porta abrigo gás
 *** Porta Lixeira

**JR ARQUITETURA
E ENGENHARIA**

FONES: (47) 99979-8737 ; (47) 99112-6928
 RUA ADOLFO KERTZENDORFF, 145, CENTRO, PRESIDENTE GETÚLIO /SC

ASSOCIAÇÃO DOS MUNICÍPIOS DO ALTO VALE DO ITAJÁ

UNIDADE ESCOLAR - CONSTRUIR

REFERENCIAL: **PROJETO ARQUITETÔNICO - PLANTA BAIXA E COBERTURA**

LOCAL: **RUA CLARA STÜVE** ENDEREÇO DA OBRA: **Rua Clara Stüve**
 Bairro Centro - Braço do Trombudo/SC

PROPRIETÁRIO: **MUNICÍPIO DE BRAÇO DO TROMBUDO**

ENGENHEIRA RESPONSÁVEL: **JULIANA LANGE DOS SANTOS**

PROJETO: **ARQ.**

DATA: 25/01/2022

PRONAL: **02**

05

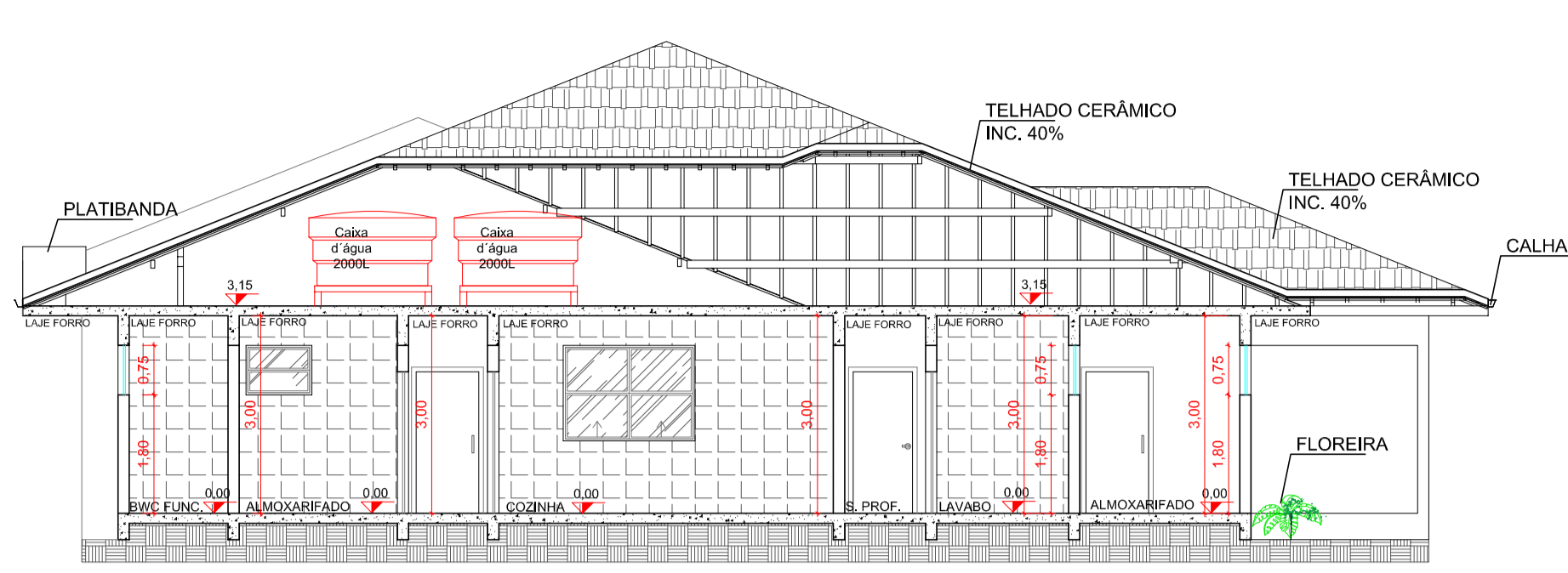

CORTE AA
ESC.: 1/100

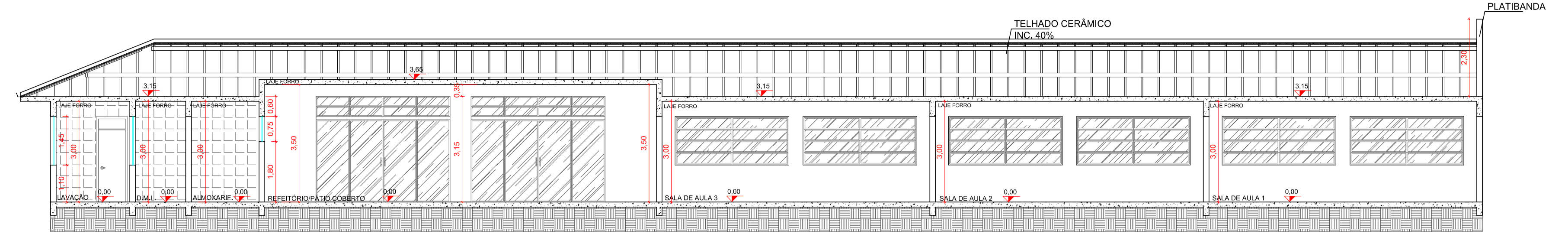

CORTE CC
ESC.: 1/100

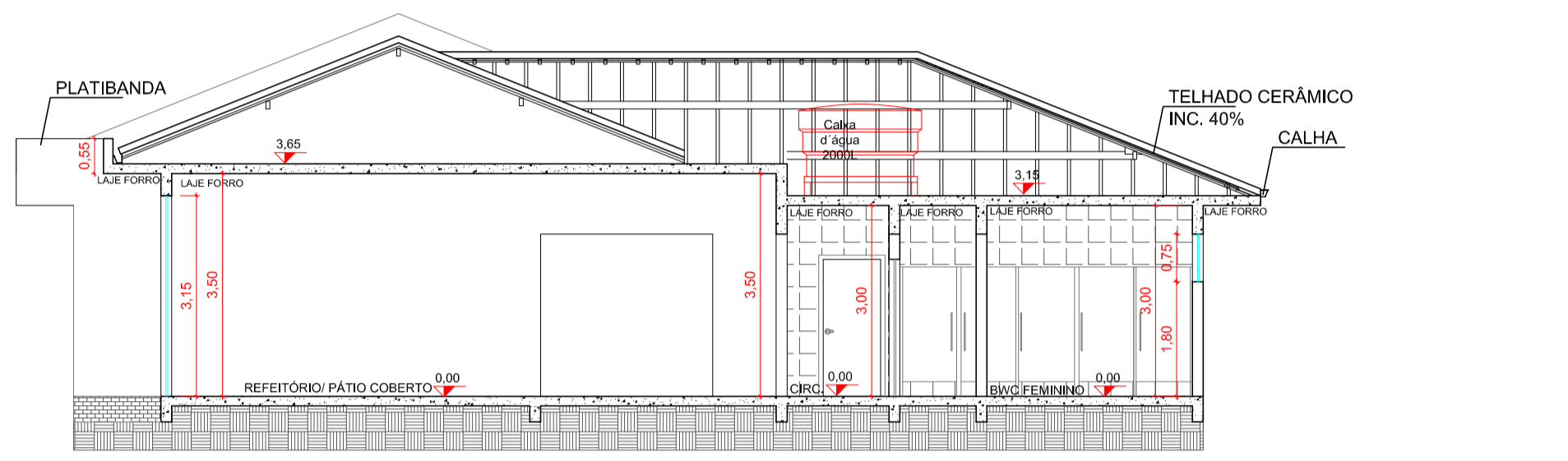

CORTE BB
ESC.: 1/100

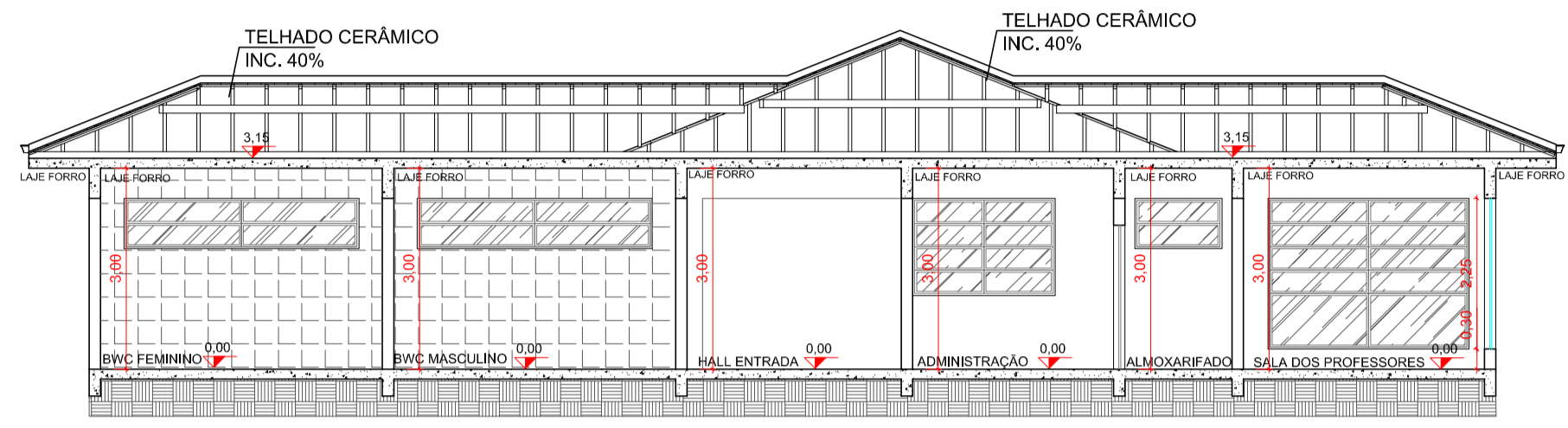

CORTE DD
ESC.: 1/100

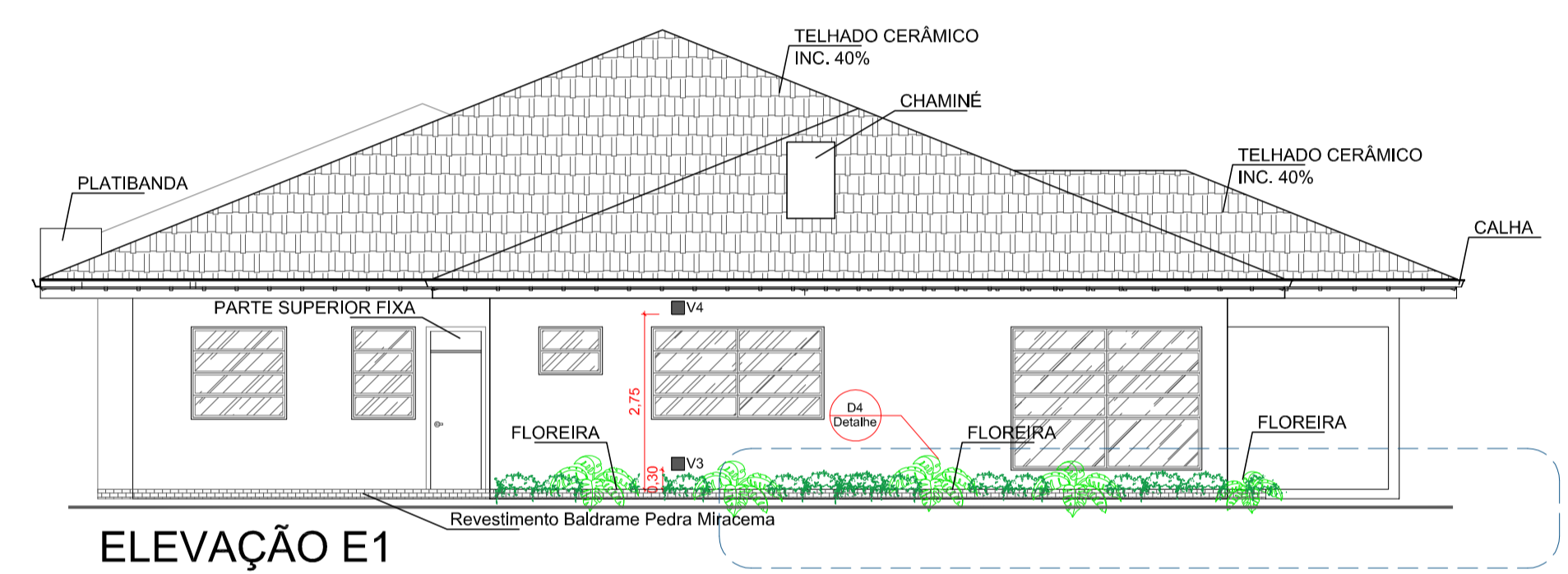

ELEVÇÃO E1
ESC.: 1/100

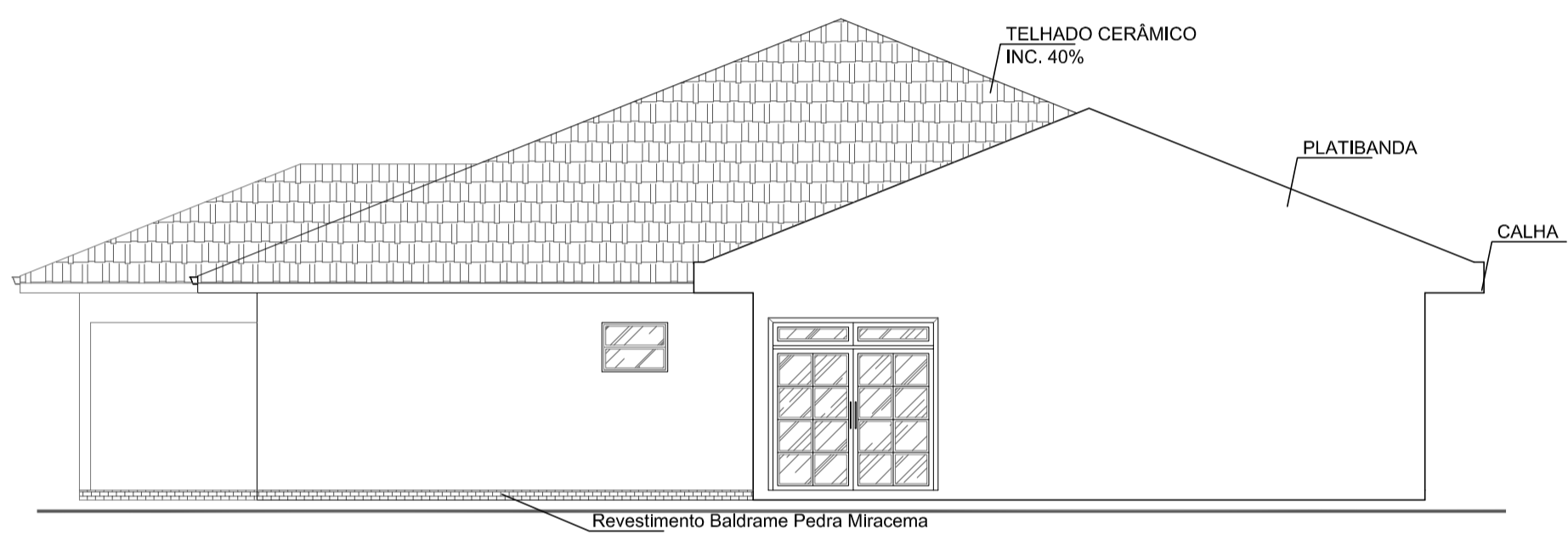

ELEVÇÃO E3
ESC.: 1/100

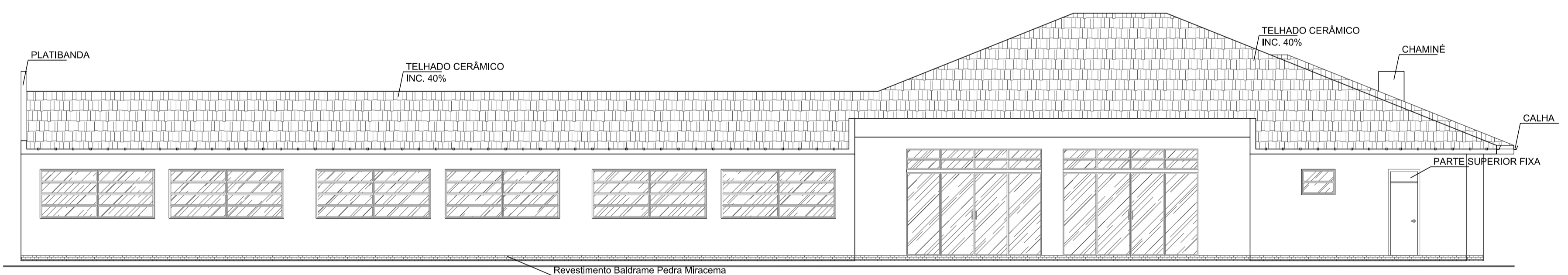

ELEVÇÃO E2
ESC.: 1/100

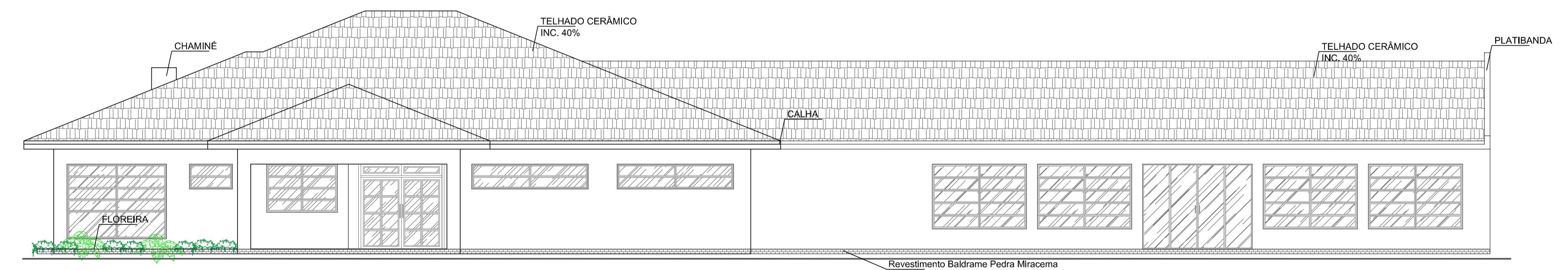

ELEVÇÃO E4
ESC.: 1/100

 JR ARQUITETURA E ENGENHARIA		FONES: (47) 99979-8737 ; (47) 99112-6928 RUA ADOLFO KERTZENDORFF, 145, CENTRO, PRESIDENTE GETÚLIO /SC	
 ASSOCIAÇÃO DOS MUNICÍPIOS DO ALTO VALE DO ITAJÁ			
OBRA: UNIDADE ESCOLAR - CONSTRUIR			
REFERÊNCIA: PROJETO ARQUITETÔNICO - CORTES E ELEVÇÕES			
LOCAL: RUA CLARA STÜVE	ENDEREÇO DA OBRA: Rua Clara Stüve Bairro Centro - Braço do Trombudo/SC	DESENHO: JULIANA LANGE DOS SANTOS	ESCALA: 1/500
PROPRIETÁRIO: MUNICÍPIO DE BRAÇO DO TROMBUDO		DATA: 25/01/2022	TIPO: ARQ.
ENGENHEIRA RESPONSÁVEL:  JULIANA LANGE DOS SANTOS ARQUITETA E URBANISTA CREA/SC: 0085192		ENGENHEIRO RESPONSÁVEL: ROSINEI MELO GOETTEN DE LIMA ENGENHEIRO CIVIL CREA/SC: 0082834	
		03 05	

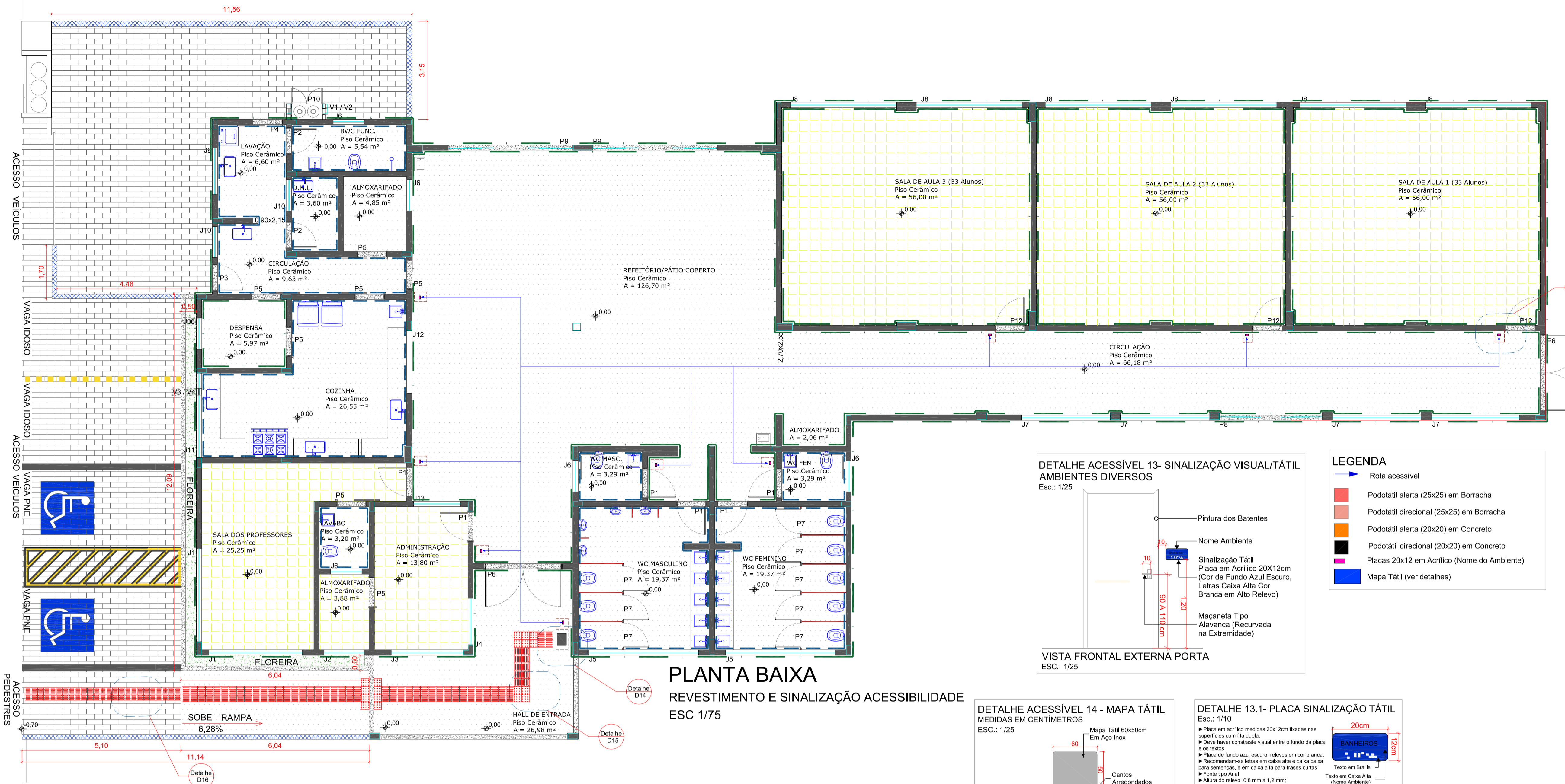

PLANTA BAIXA
REVESTIMENTO E SINALIZAÇÃO ACESSIBILIDADE
ESC 1/75

- LEGENDA**
- CERCA C3 - ALUMINIO 12X25 BRANCO D2
 - MURO EM BLOCO DE CONCRETO MESMO NIVEL DA BALDRAME REBOCO - PINTURA ACRILICA
 - PAVER EM CONCRETO
 - FLOREIRA
 - PISO COM REVESTIMENTO CERAMICO ANTI DERRAPANTE
 - FORRAÇÃO COM BRITA TIPO 01 SOBRE SOLO - h=0,10m
 - PISO COM REVESTIMENTO CERAMICO POLIDO
 - PARADE ALVENARIA 0,17m
 - DIVISÓRIA GRANITO 0,03m
 - GRANITO: Polido se for Janela/ Jateado se for acesso/porta
 - REVESTIMENTO CERAMICO ALTURA ATE O TETO
 - PINTURA ACRILICA
 - PODOTÁTIL ALERTA EM PVC 25x25 ou em PAVER 20x20
 - PODOTÁTIL DIRECIONAL EM PVC 25x25 ou em PAVER 20x20

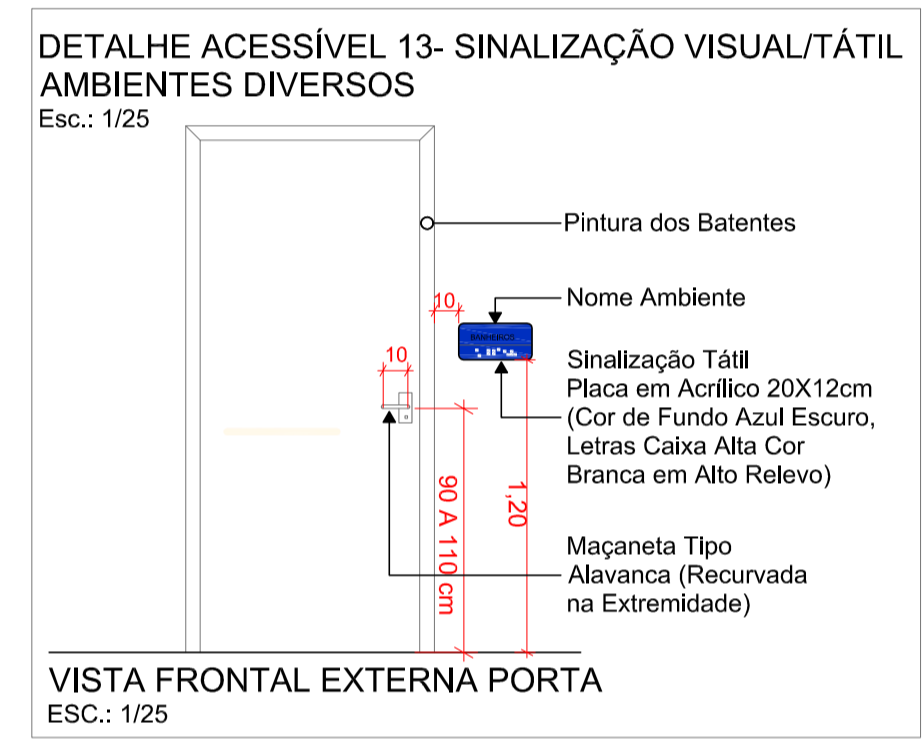

- LEGENDA**
- Rota acessível
 - Podotátil alerta (25x25) em Borracha
 - Podotátil direcional (25x25) em Borracha
 - Podotátil alerta (20x20) em Concreto
 - Podotátil direcional (20x20) em Concreto
 - Placas 20x12 em Acrílico (Nome do Ambiente)
 - Mapa Tátil (ver detalhes)

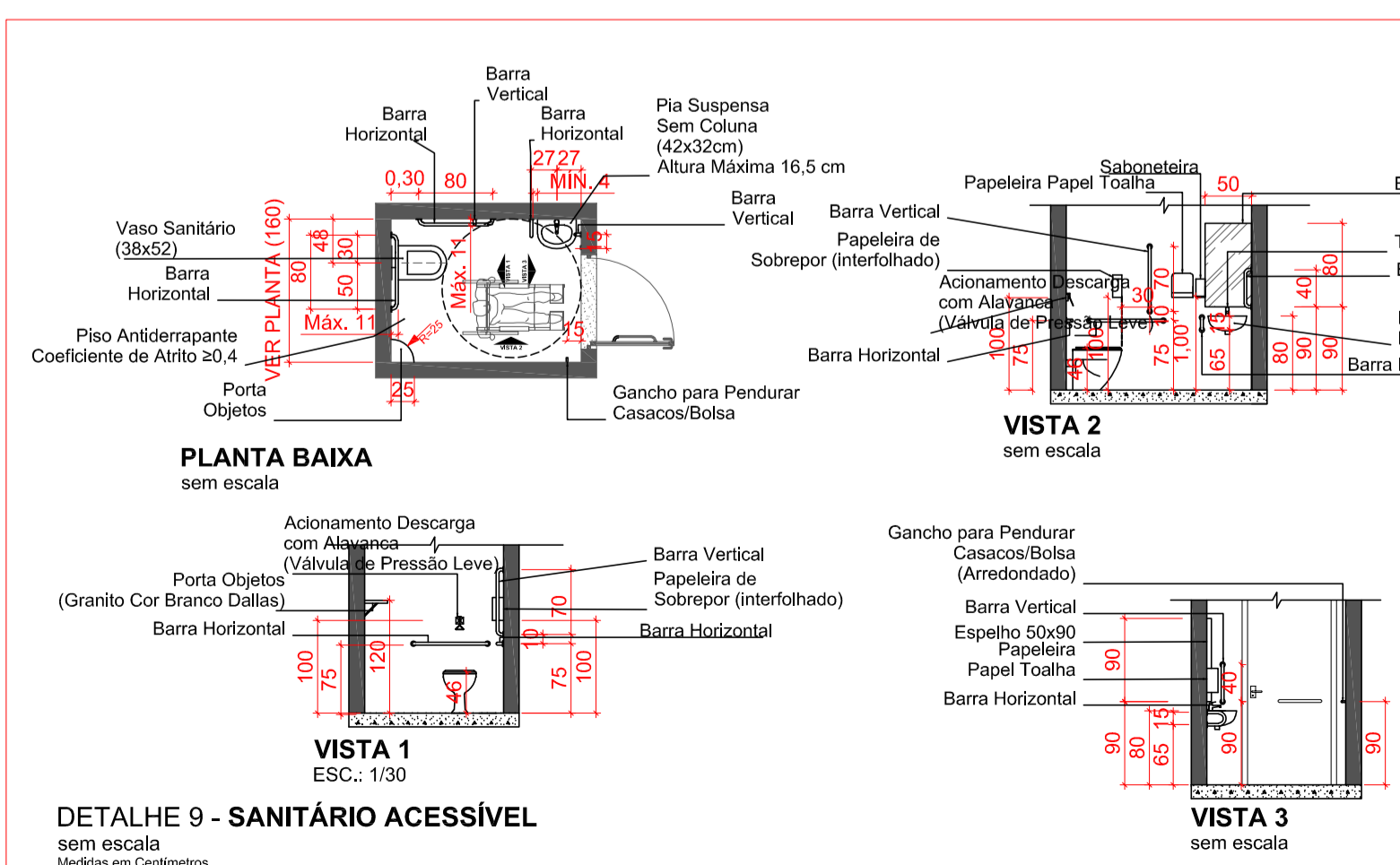
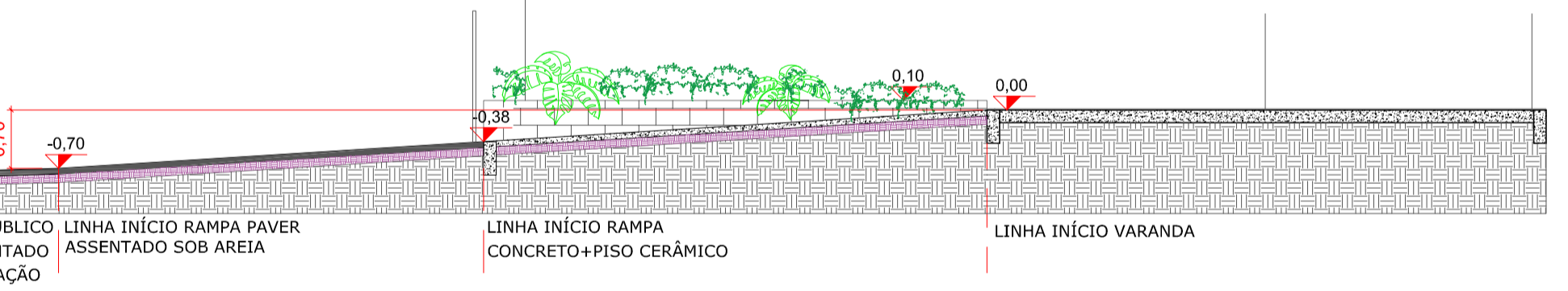
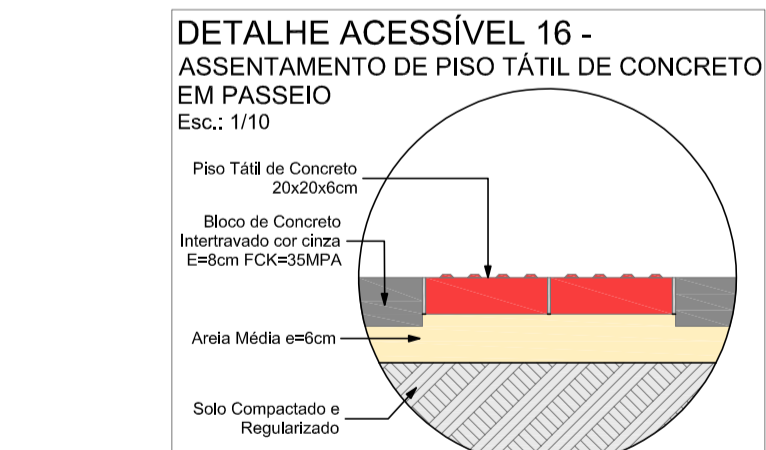
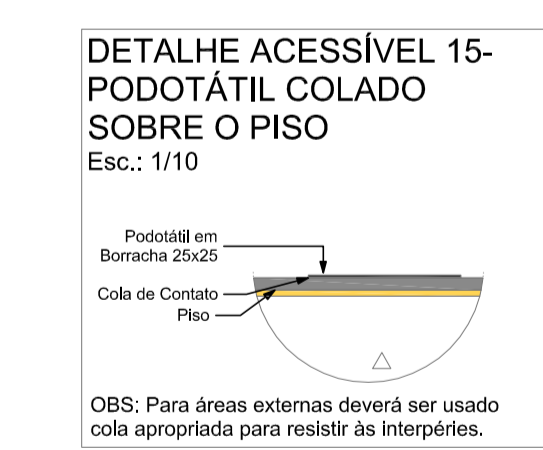
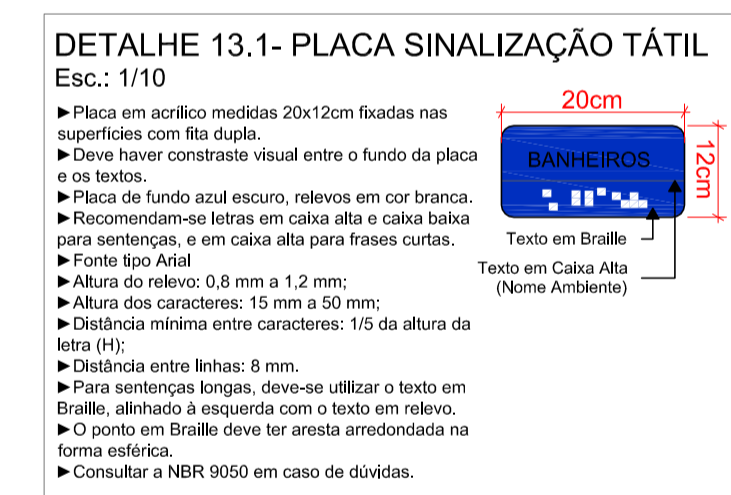
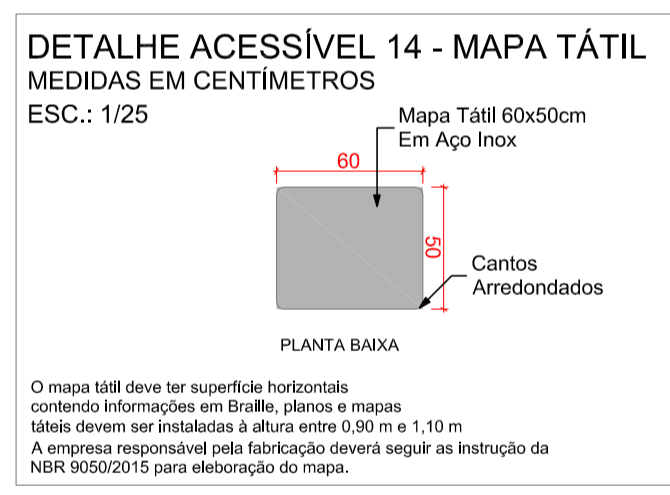

OBS: AS BARRAS DE APOIO DEVERÃO RESPEITAR O DIÂMETRO MÍNIMO ESTABELECIDO PELA NORMA, PODENDO SER DE Ø 3 A Ø 4,5 mm (ITEM 7.6.3 NBR 9050/2020) QUALQUER DÚVIDA QUANTO AS MEDIDAS OU ESPECIFICAÇÕES CONSULTAR NORMA NBR 9050/2020

OBSERVAÇÕES: O DIMENSIONAMENTO DO BANHEIRO (MEDIDAS MÍNIMAS) TEM RELAÇÃO COM AS LOUÇAS SANITÁRIAS UTILIZADAS, DEVENDO ASSIM SER RESPEITADAS, PODENDO VARIAR APENAS 5 CENTÍMETROS NA LARGURA E COMPRIMENTO. A PIA PODE VARIAR EM SUA ALTURA, SENDO A MÁXIMA 16,5 cm.

OBSERVAÇÃO: DETALHE GÊNÉRICO. AS MEDIDAS GERAIS DO AMBIENTE PODEM VARIAR, ASSIM COMO A SUA POSIÇÃO. OBSERVAR LAYOUT APRESENTADO EM PLANTA BAIXA. UTILIZAR AS MEDIDAS E DISTÂNCIAS PARA POSICIONAR AS LOUÇAS E ACESSÓRIOS SANITÁRIOS APRESENTADOS ABAIXO.

JR ARQUITETURA E ENGENHARIA

FONE: (47) 99979-8737 ; (47) 99112-6928
RUA ADOLFO KERTZENDORFF, 145, CENTRO, PRESIDENTE GETÚLIO /SC

AMAVI ASSOCIAÇÃO DOS MUNICÍPIOS DO ALTO VALE DO ITAJAÍ

UNIDADE ESCOLAR - CONSTRUIR

PROJETO ARQUITETÔNICO - CORTES E ELEVAÇÕES

LOCAL: **RUA CLARA STÜVE** ENDEREÇO DA OBRA: **Rua Clara Stüve**
Baixo Centro - Braço do Trombudo/SC

PROPRIETÁRIO: **MUNICÍPIO DE BRAÇO DO TROMBUDO**

ENGENHEIRA RESPONSÁVEL: **JULIANA LANGE DOS SANTOS**

RESENDA: **JULIANA LANGE DOS SANTOS** ESCALA: 1/500
DATA: 25/01/2022
TIPO: **ARQ.**
PRONAL: **04**

JULIANA LANGE DOS SANTOS ENGENHEIRA CIVIL
ROSINEI MELO GOETTEN DE LIMA ENGENHEIRA CIVIL

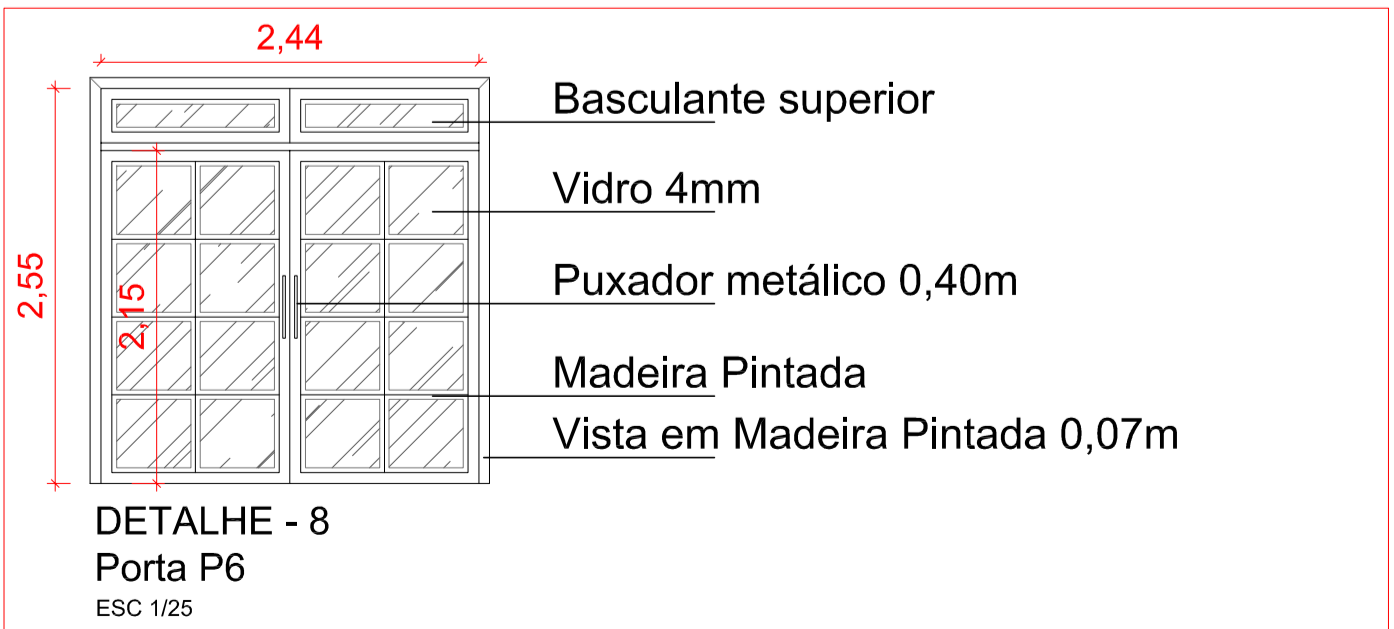
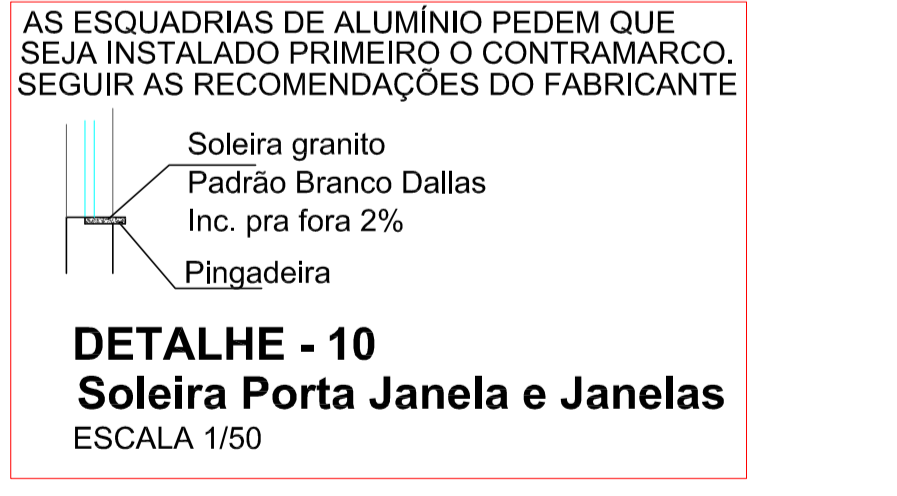
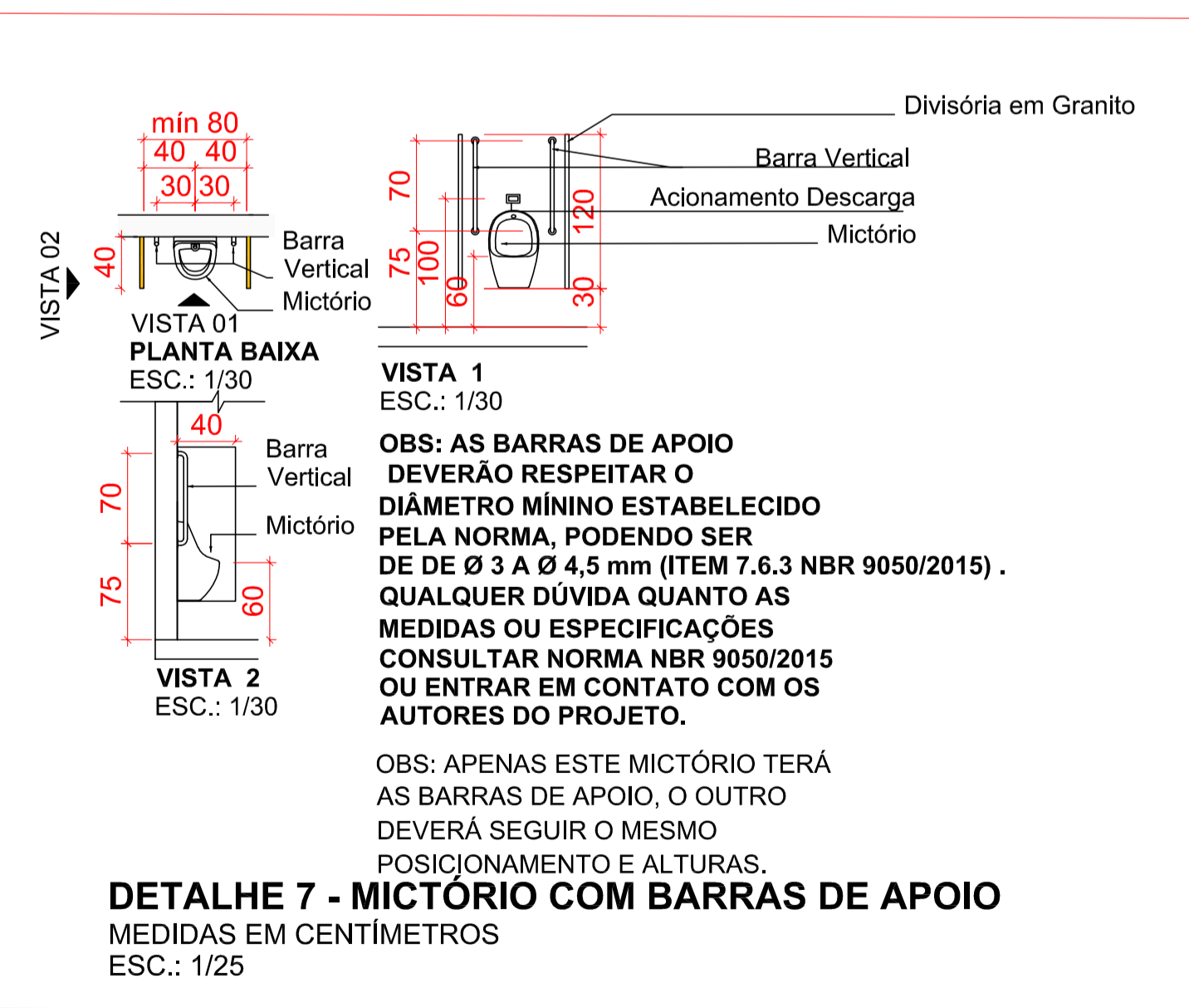
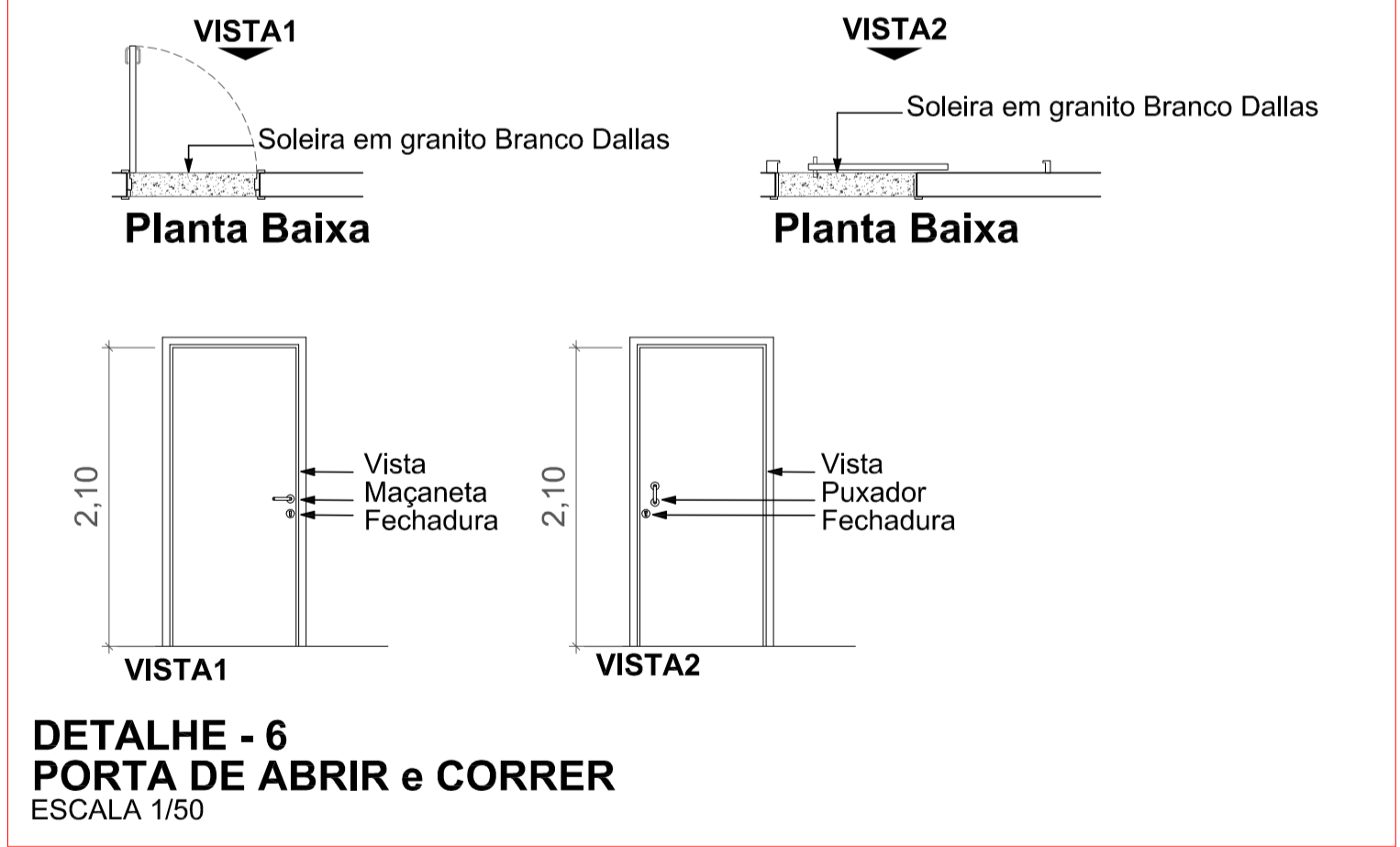
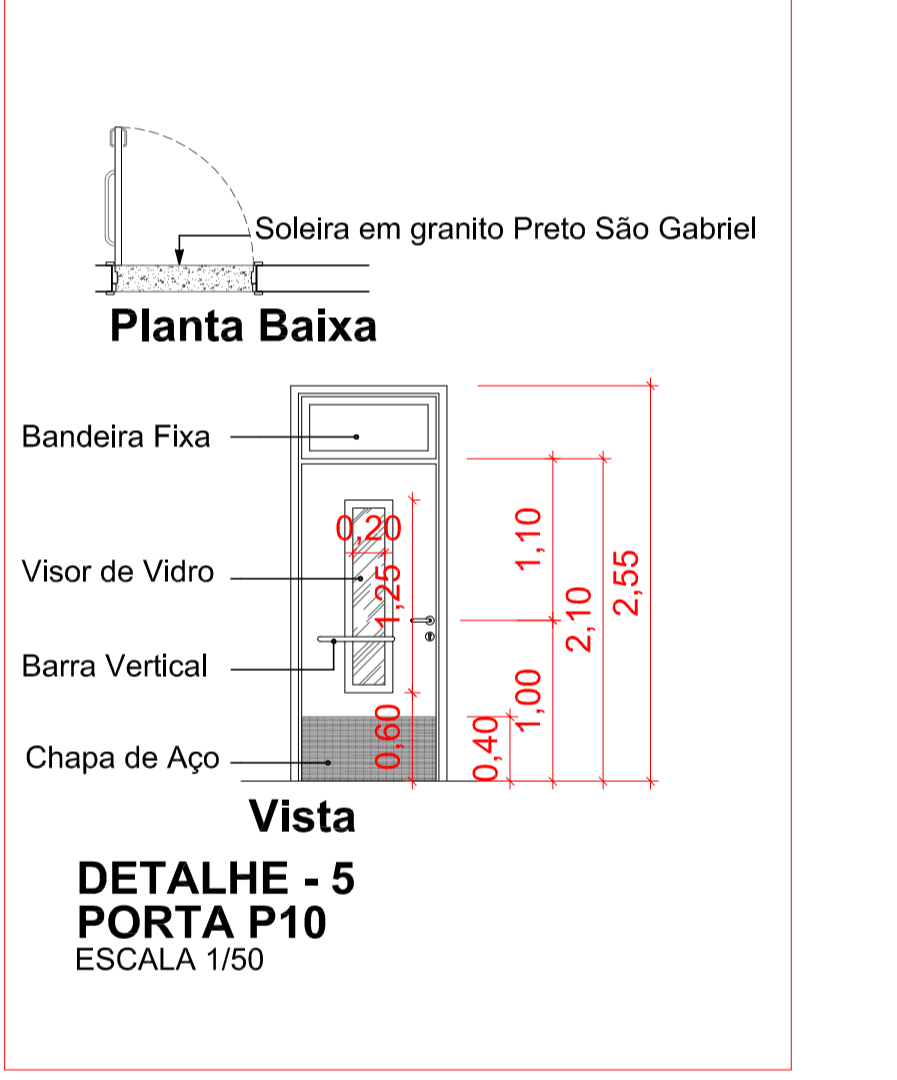
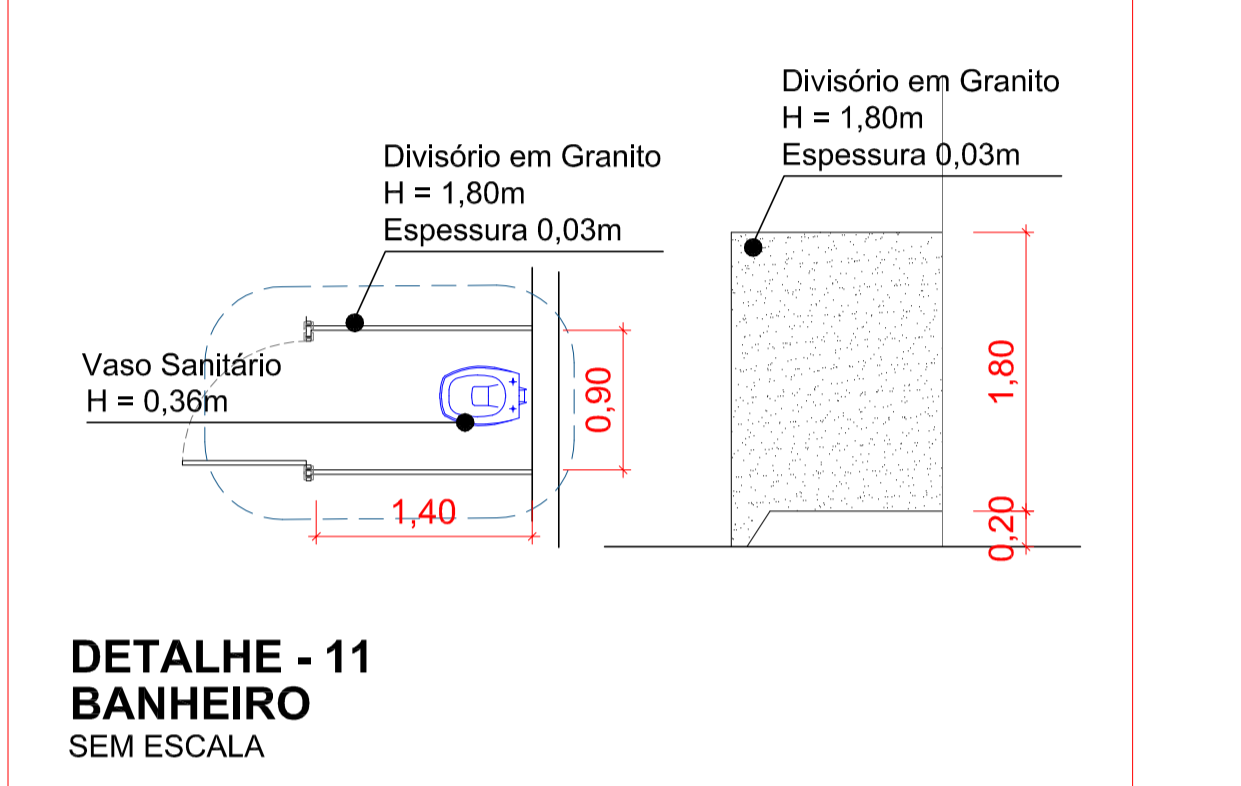
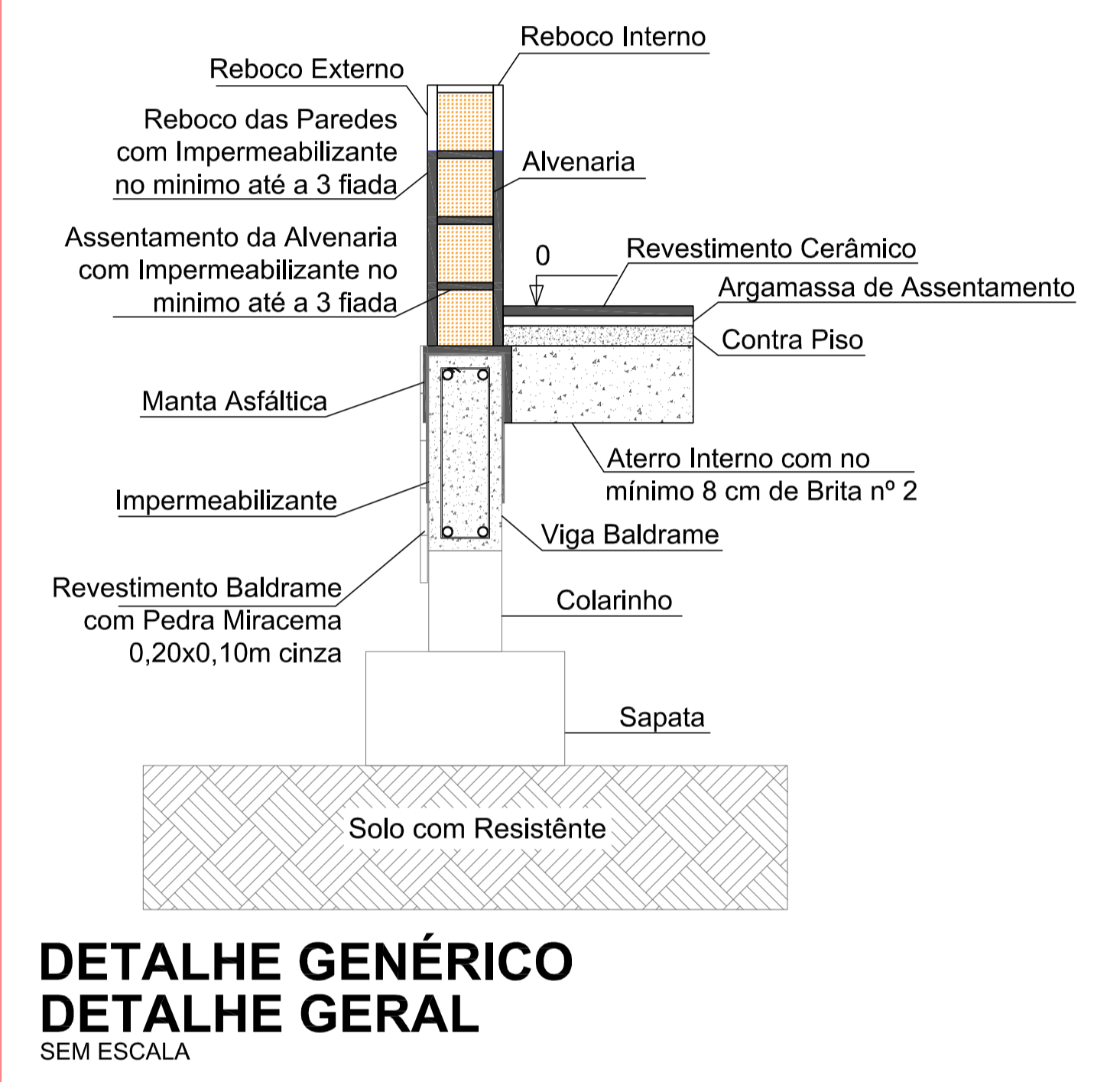
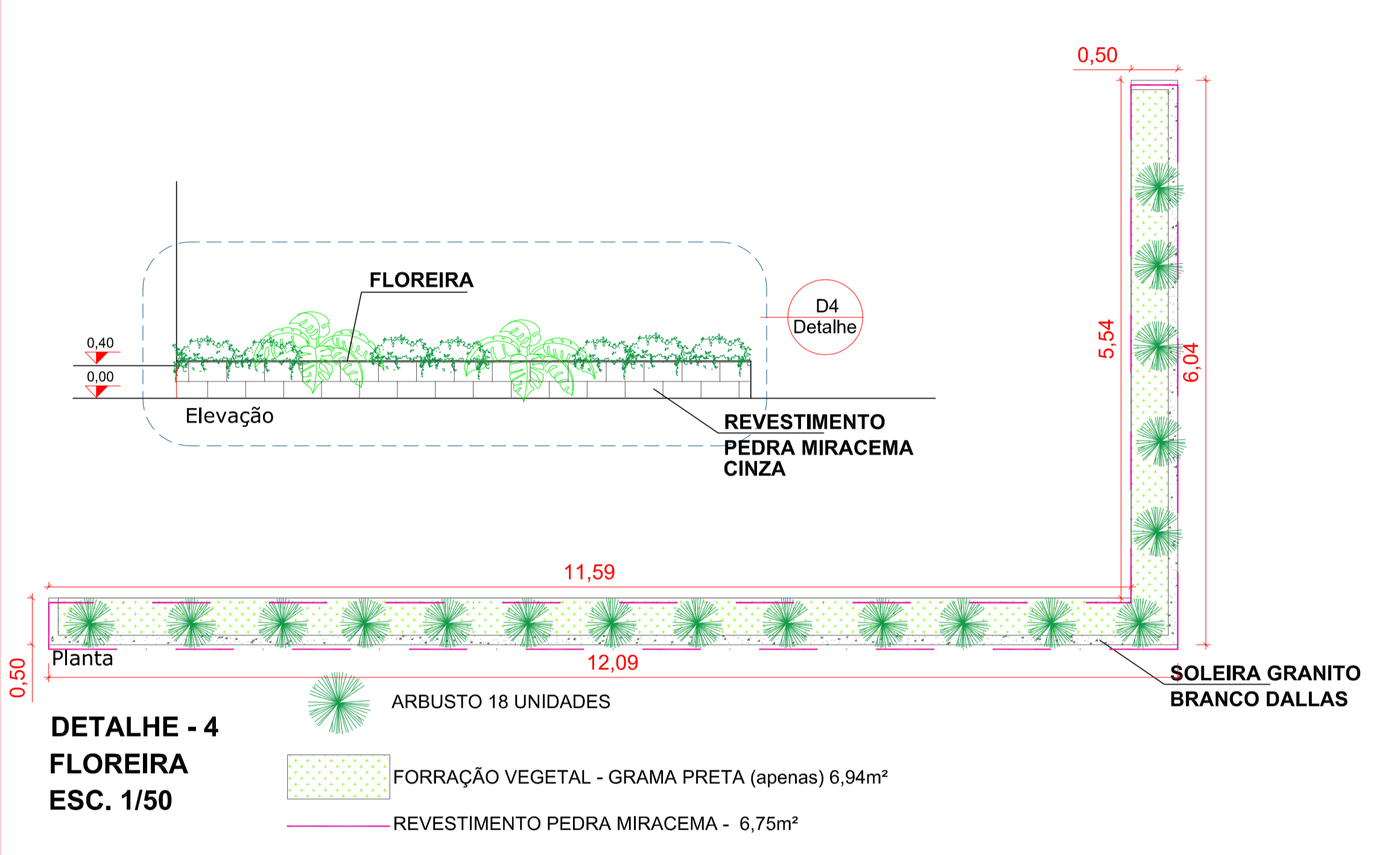
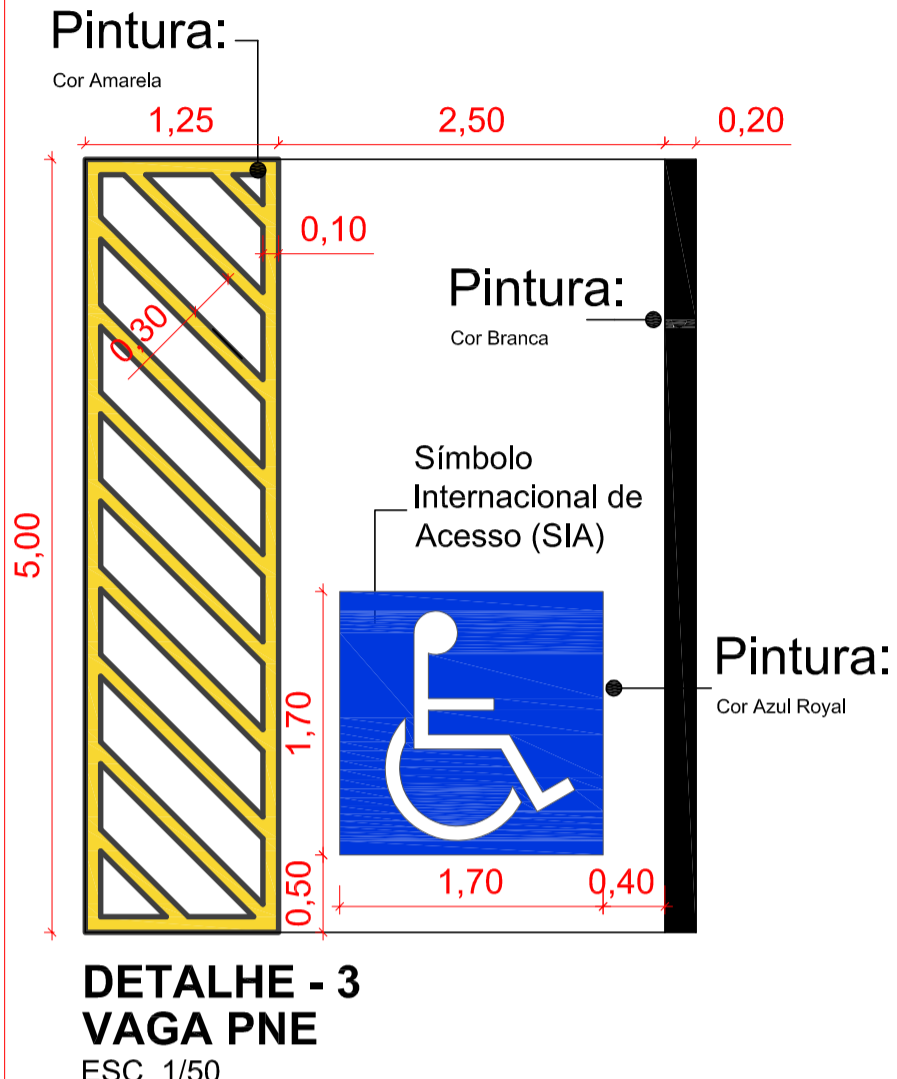
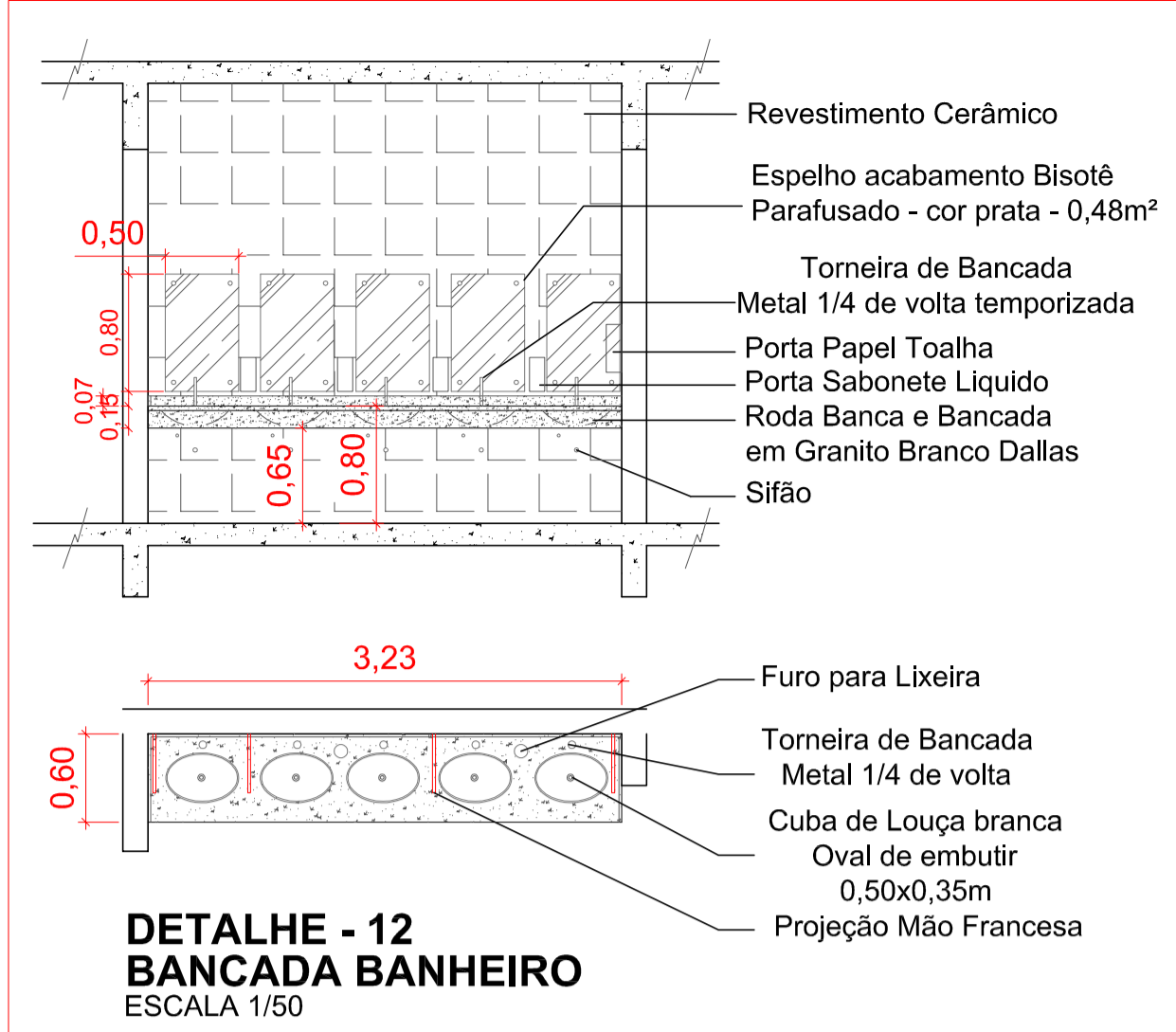
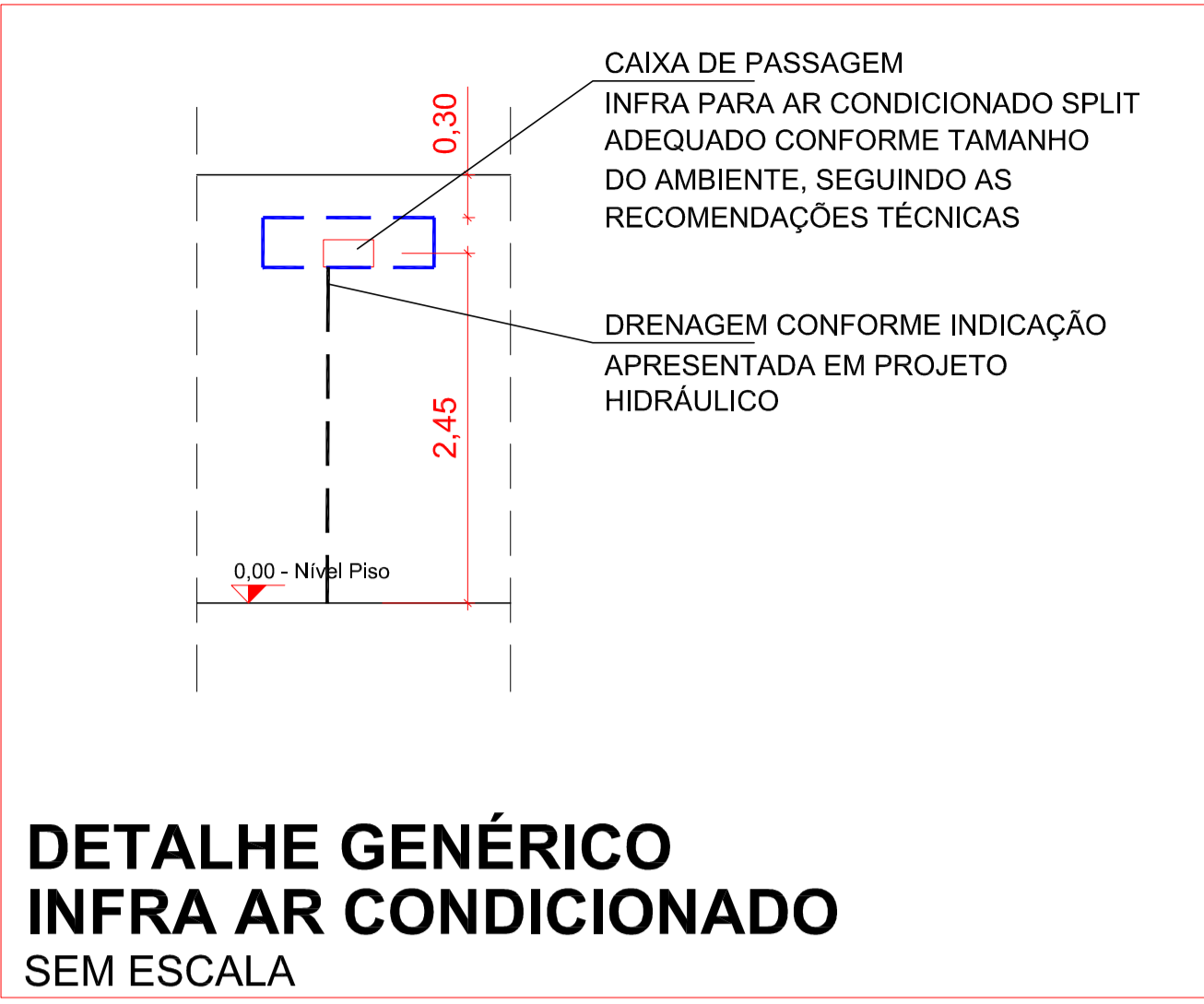
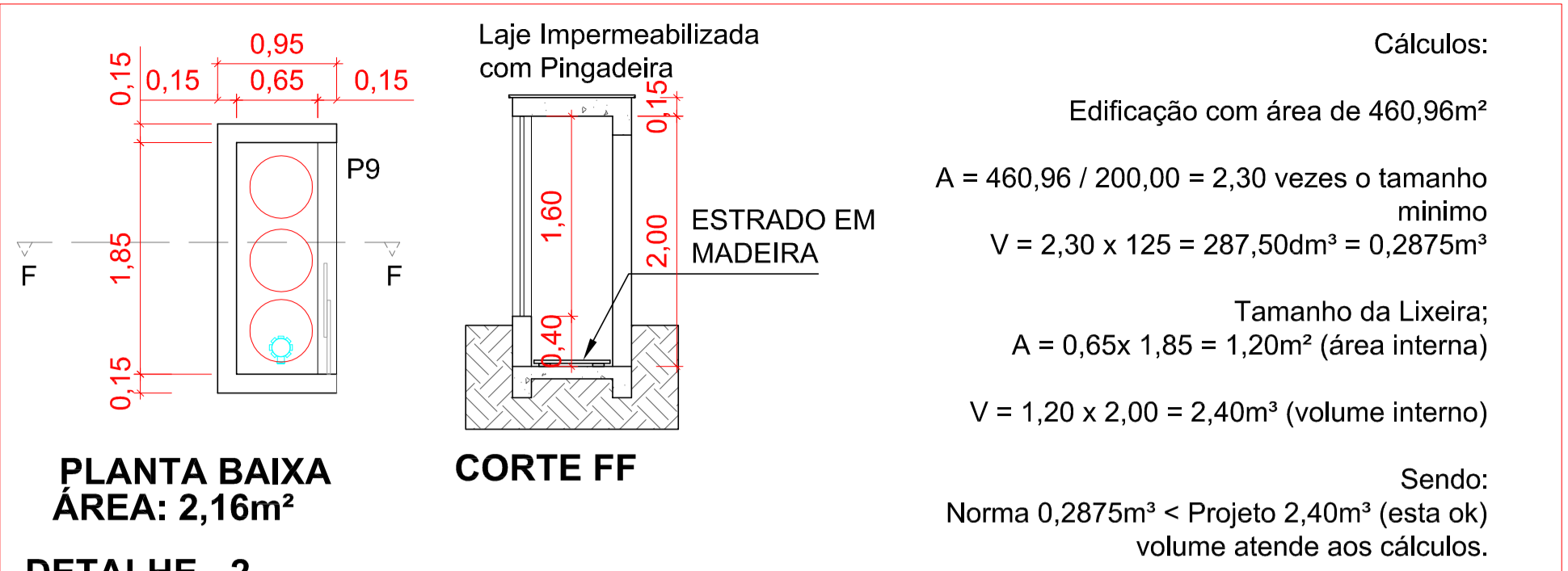
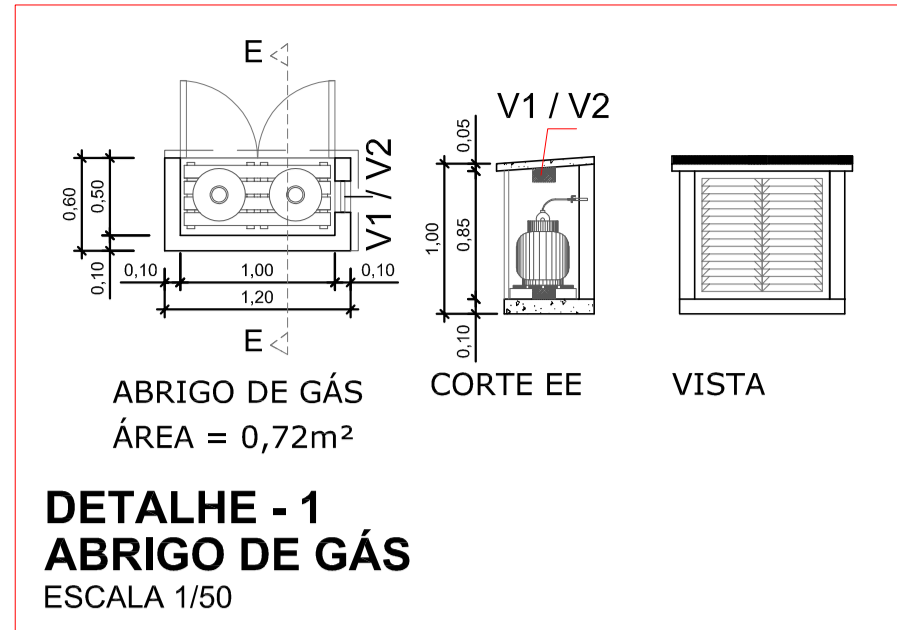

JR ARQUITETURA E ENGENHARIA

FONES: (47) 99979-8737 ; (47) 99112-6928
RUA ADOLFO KERTZENDORFF, 145, CENTRO, PRESIDENTE GETÚLIO /SC

AMAVI ASSOCIAÇÃO DOS MUNICÍPIOS DO ALTO VALE DO ITAJAÍ

OBRA: **UNIDADE ESCOLAR - CONSTRUIR**

REFERÊNCIA: **PROJETO ARQUITETÔNICO - CORTES E ELEVÇÕES**

LOCAL: **RUA CLARA STÜVE** ENDEREÇO DA OBRA: **Rua Clara Stüve**
Baixo Centro - Braço do Trombudo/SC

PROPRIETÁRIO: **MUNICÍPIO DE BRAÇO DO TROMBUDO**

ENGENHEIRA RESPONSÁVEL: **JULIANA LANGE DOS SANTOS**

ROSEINEI MELO GOETTEN DE LIMA
ENGENHEIRA CIVIL
CREA/SC: 00083124

RESENDA: **JULIANA LANGE DOS SANTOS**
ARQUITETA E URBANISTA
CREA/SC: 00081124

ESCALA: 1/500

DATA: 25/01/2022

TIPO: **ARQ.**

PRONAL: **05**