

SITUAÇÃO LOCALIZAÇÃO E PERÍMETRO CERCAMENTO

esc 1:250

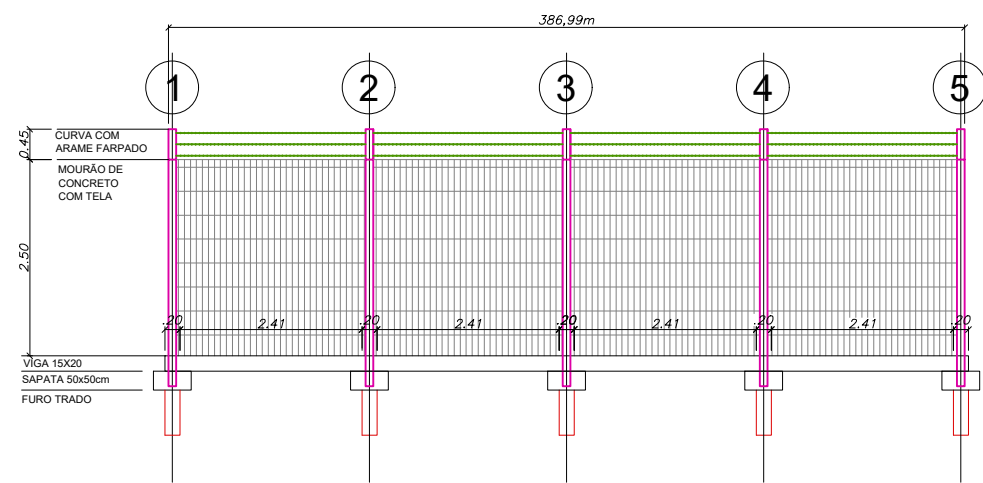

PERFIL LONGITUDINAL
esc 1:50

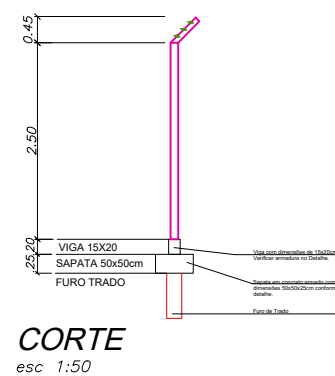

CORTE
esc 1:50



MODELO FINAL CERCAMENTO ALAMBRADO
esc Sem Escala

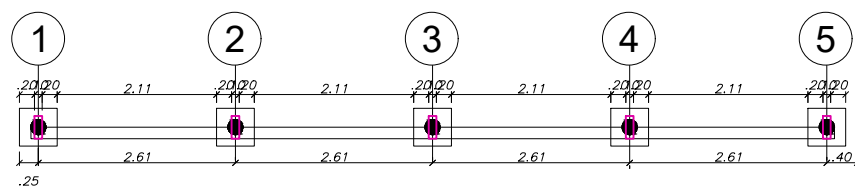

PLANTA BAIXA CERCAMENTO
esc 1:50

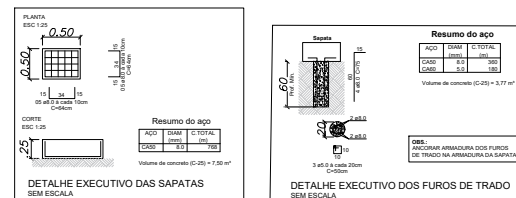

NOTAS IMPORTANTES:

- A CONTRATADA deverá fornecer a fiscalização ART dos serviços executados;
- A CONTRATADA é responsável pela montagem incluindo: mão de obra, deslocamento, hospedagem, materiais e acessórios para execução completa dos serviços;
- Utilizar mão-de-obra de qualidade.

REVISÕES:	NUMERO:	DESCRIÇÃO:	DESENHO:	DATA:
	01	EMIÇÃO INICIAL	Thayse	27/11/2023

Carimbos e assinaturas:

Eng. Thyse Perini Aparicio
CREA/SC 155622-6

Pref. Mun. Braço do Trombudo
CNPJ: 95.952.230/0001-67

Dados do Projeto:



PREFEITURA MUNICIPAL DE BRAÇO DO TROMBUDO

Fone/Fax : (47) 3547-0179 / 3547-0232
gabinete@bracodotrombudo.sc.gov.br
Praça da Independência, nº25, Centro – 89178-000
Braço do Trombudo – Santa Catarina
CNPJ 95.952.230/0001-67

Dados do Projeto:

OBRA: PINTURA DE QUADRA E COMPLEMENTARES, CERCAMENTO DE PERÍMETRO E TELA DE FECHAMENTO - SERRIL

ENDEREÇO: RUA LEÔNICIO RODRIGUES MACHADO, Nº179

CONTEÚDO:		RESPONSÁVEL TÉCNICO:	
PLANTA BAIXA	FACHADA LATERAL	THAYSE PERINI APARICIO	ARQ
MODELO DE TELA DE FECHAMENTO QUADRA	MODELO DE PINTURA EM QUADRA POLIESPORTIVA	CREA/SC 155622-6	FOLHA: 02
ÁREA: Quadra: 782,00 m²		ESCALA: INDICADA	
Perímetro: 386,99m		DATA: 27/11/2023	

PROJETO ARQUITETÔNICO