

PORTA 01 - 02 FOLHAS DE GIRO COM DUAS BANDEIRAS FIXAS

QUANTIDADE: 01
 MATERIAL ESQUADRIA/COR/PINTURA: ALUMÍNIO COR PRETO (PINTURA ELETROSTÁTICA A PÓ) VIDROS E VEDAÇÕES
 DIMENSÕES: 200x250 cm
 PERFIS DAS MOLDURAS: 5,4/ 7 x2,5 cm
 ESCALA: 1/20

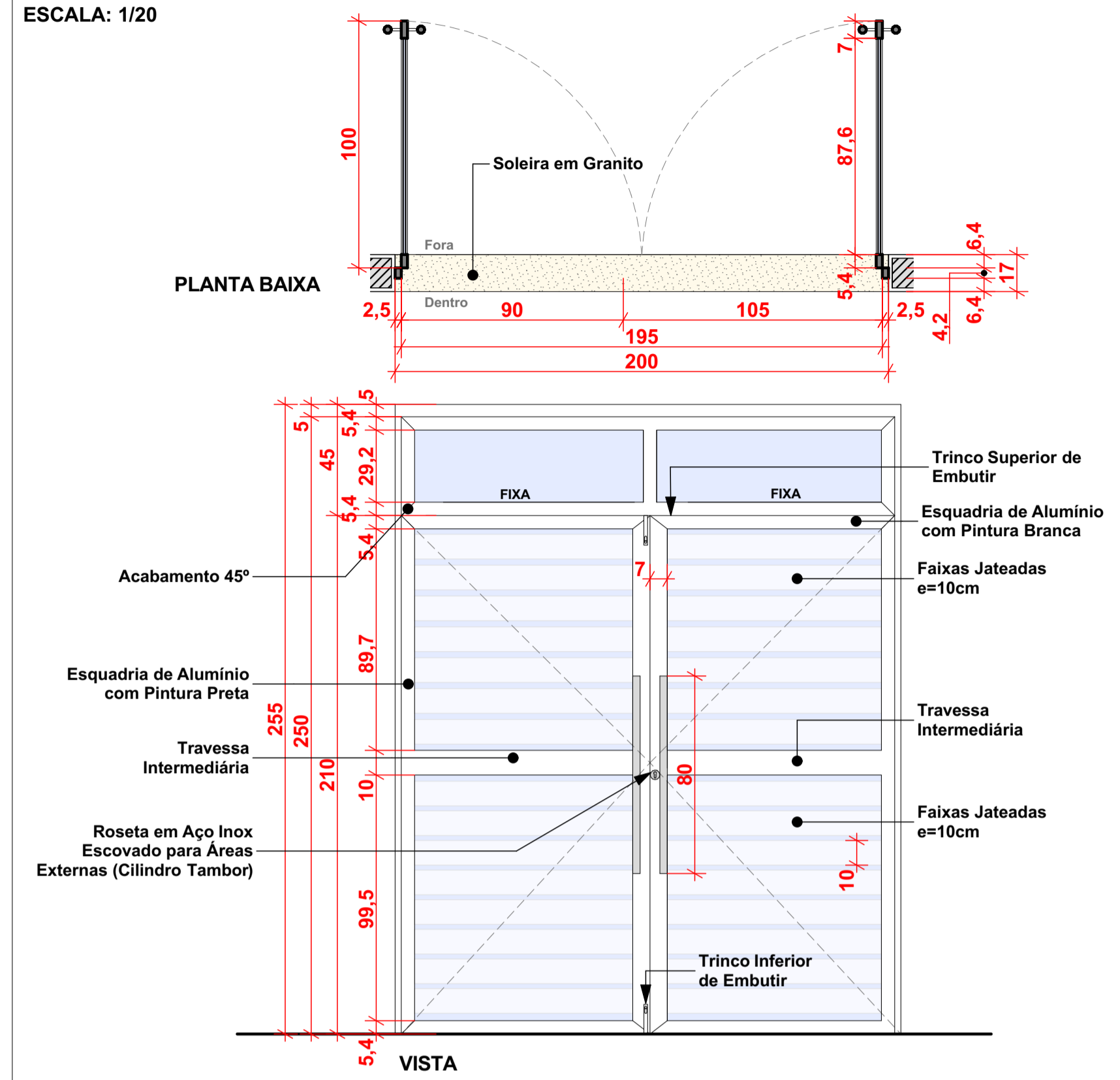

PORTA 02 - 02 FLS DE CORRER E 02 FLS FIXAS C/ 02 BANDEIRAS

QUANTIDADE: 01
 MATERIAL ESQUADRIA/COR/PINTURA: ALUMÍNIO COR PRETO (PINTURA ELETROSTÁTICA A PÓ) VIDROS E VEDAÇÕES
 DIMENSÕES: 240X250cm
 PERFIS DAS MOLDURAS: 5,4/ 7 x2,5 cm
 ESCALA: 1/20

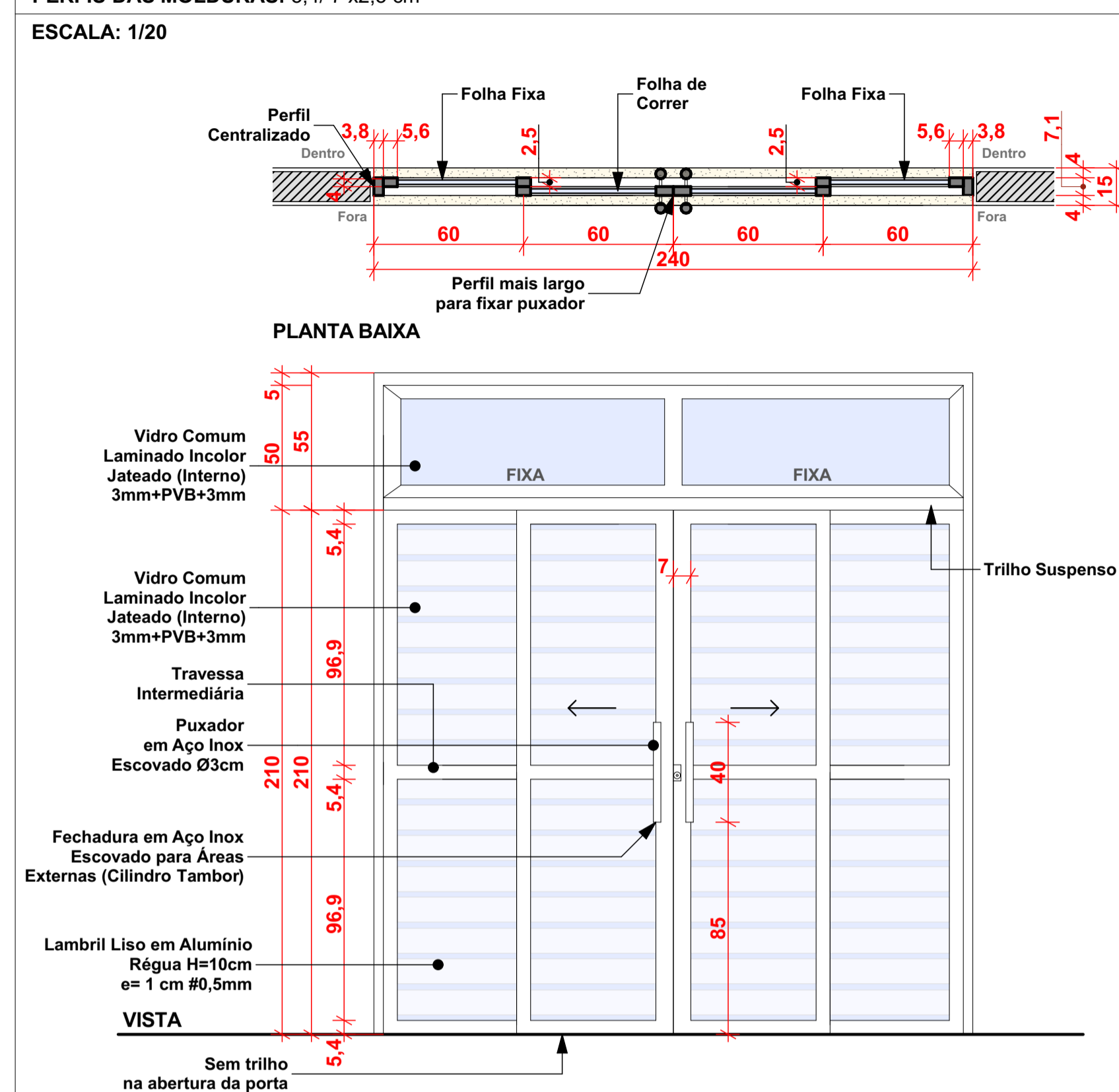

PORTA 03 - 01 FOLHA DE GIRO

QUANTIDADE: 02
 MATERIAL ESQUADRIA/COR/PINTURA: ALUMÍNIO COR PRETO (PINTURA ELETROSTÁTICA A PÓ) VIDROS E VEDAÇÕES
 DIMENSÕES: 90X210cm
 PERFIS DAS MOLDURAS: 5,4x2,5 cm
 ESCALA: 1/20

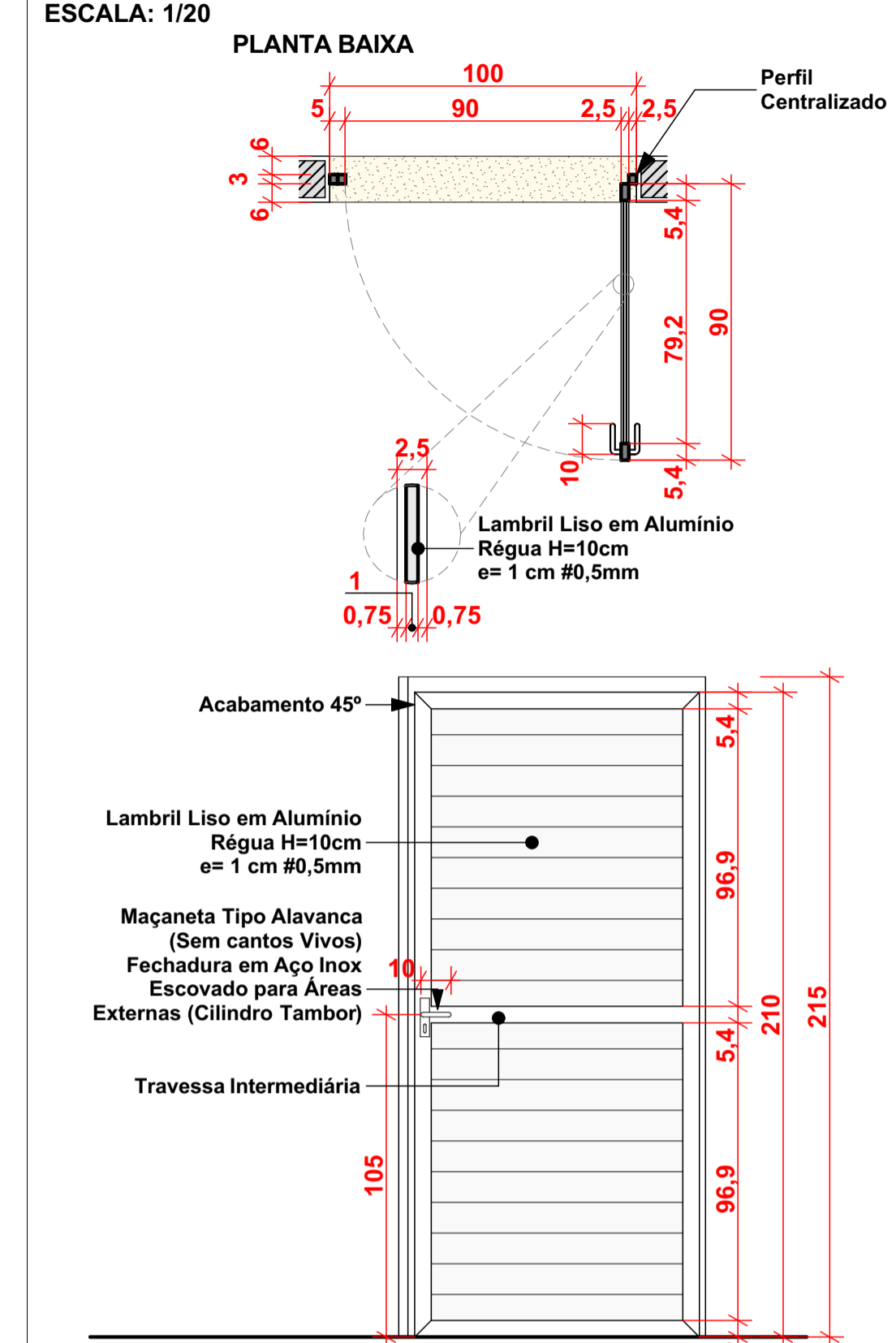

PORTA 04 - 01 FOLHA DE CORRER COM BANDEIRA FIXA

QUANTIDADE: 01
 MATERIAL ESQUADRIA/COR/PINTURA: ALUMÍNIO COR PRETO (PINTURA ELETROSTÁTICA A PÓ) VIDROS E VEDAÇÕES
 DIMENSÕES: 100x250 cm
 PERFIS DAS MOLDURAS: 5,4x2,5 cm e 7x2,5 cm
 ESCALA: 1/20

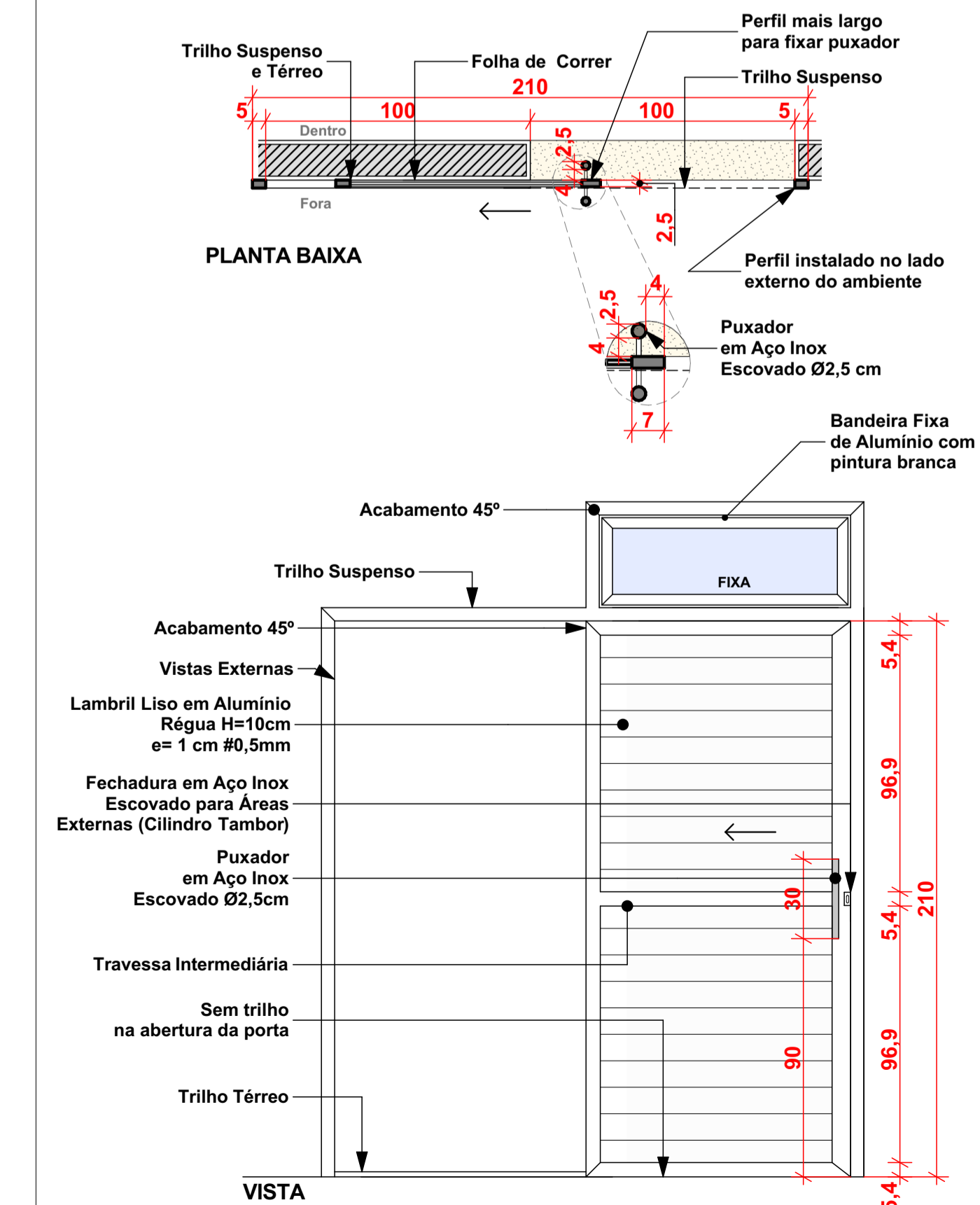

PORTA 05 - 01 FOLHA DE CORRER

QUANTIDADE: 02
 MATERIAL ESQUADRIA/COR/PINTURA: ALUMÍNIO COR PRETO (PINTURA ELETROSTÁTICA A PÓ) VIDROS E VEDAÇÕES
 DIMENSÕES: 90x210 cm
 PERFIS DAS MOLDURAS: 5,4x2,5 cm e 7x2,5 cm
 ESCALA: 1/20

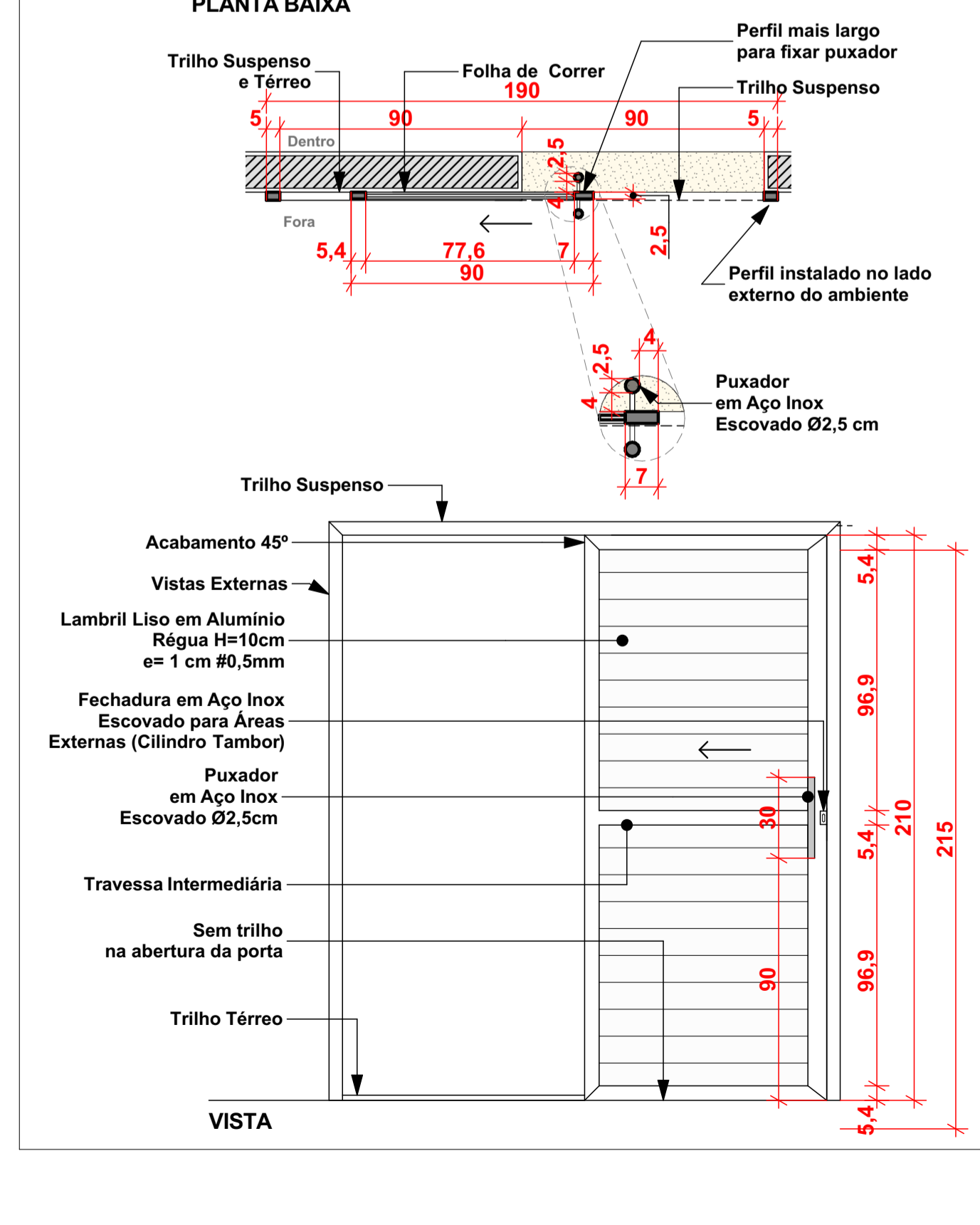

PORTA 06 - 01 FOLHA ARTICULADA (CAMARÃO)

QUANTIDADE: 01
 MATERIAL ESQUADRIA/COR/PINTURA: ALUMÍNIO COR PRETO (PINTURA ELETROSTÁTICA A PÓ) VIDROS E VEDAÇÕES
 DIMENSÕES: 90X210cm
 PERFIS DAS MOLDURAS: 5,4x2,5 cm
 ESCALA: 1/20

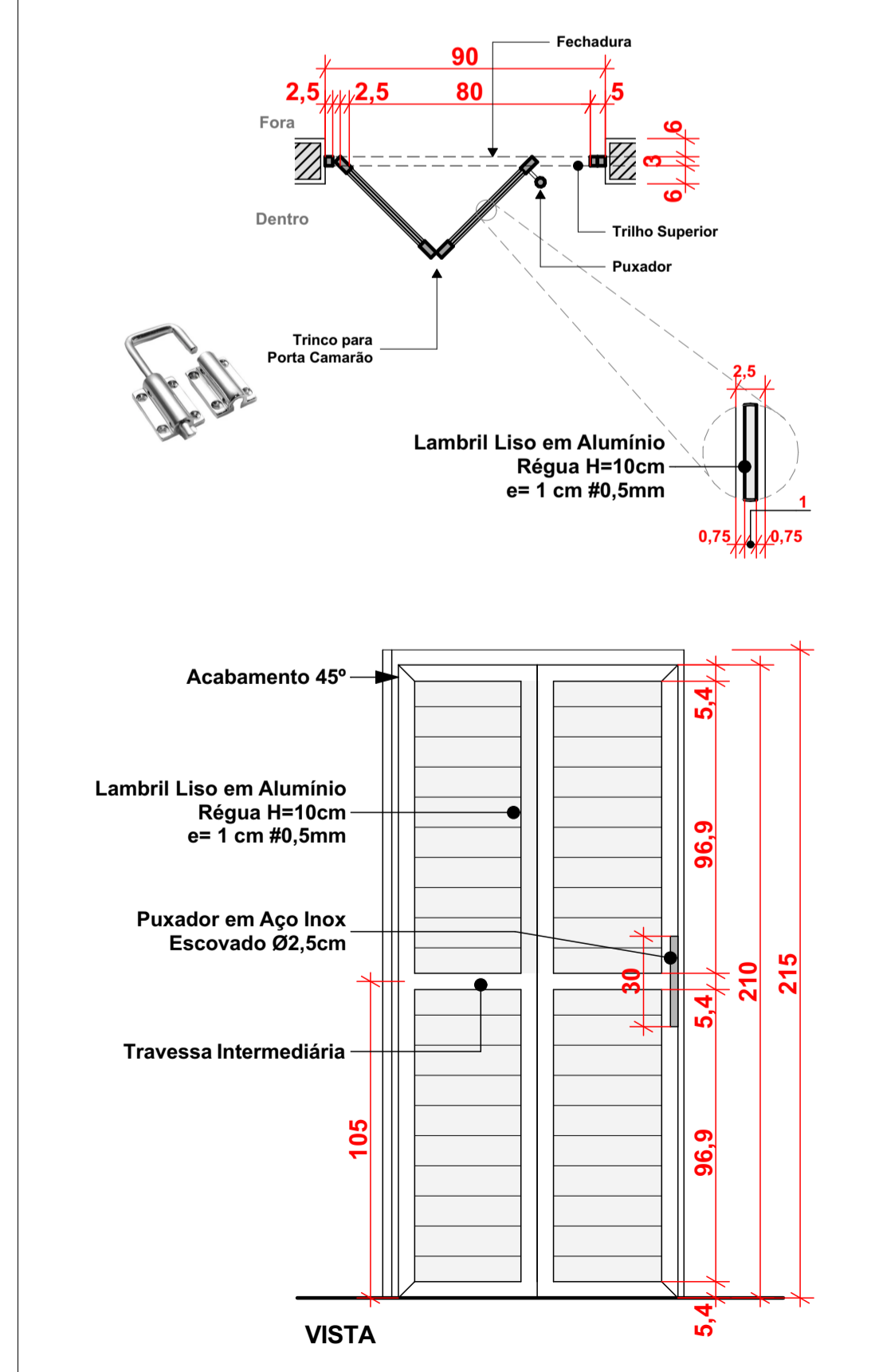

PORTA 08 - 01 FOLHA DE GIRO

QUANTIDADE: 01
 MATERIAL ESQUADRIA/COR/PINTURA: MADEIRA COMPENSADA COR PRETA
 DIMENSÕES: 90X210cm
 ESCALA: 1/15

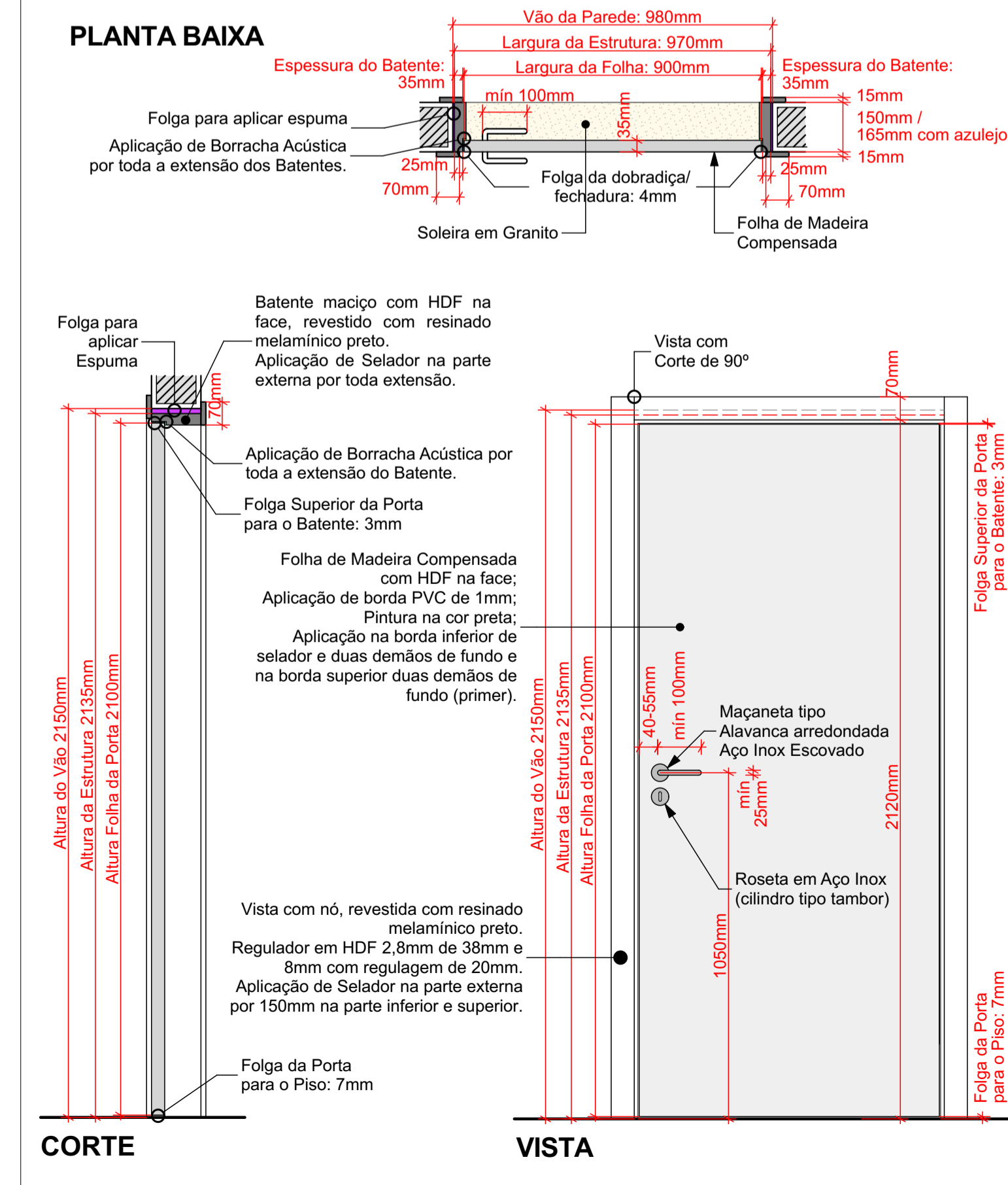

CARIMBOS E APROVAÇÕES:

PROJETO - RESPONSÁVEL TÉCNICO: EXECUÇÃO - RESPONSÁVEL TÉCNICO: ASSINATURA - PROPRIETÁRIO: (REPRESENTANTE)
 Larissa Lenz Santos
 Arquiteta e Urbanista - AMAVI
 CAU 1448155-D

REVISÃO	DATA	ALTERAÇÕES

PROJETO ARQUITETÔNICO

AMAVI
 ASSOCIAÇÃO DOS MUNICÍPIOS DO ALTO VALE DO ITAJAI

RUA: XV DE NOVEMBRO, Nº 737
 CEP: 89160-015 - CENTRO
 RIO DO SUL/SC
 FONE/FAX: (47) 3531-4242
 E-mail: amavi@amavi.org.br
 http://www.amavi.org.br

OBRA:
 PROPRIETÁRIO: PREFEITURA MUNICIPAL DE BRAÇO DO TROMBUDO
 ENDEREÇO: Rua Bruno Plaster - Bairro Centro - Braço do Trombudo/SC
 CONTEÚDO: - DETALHES PORTAS

DESENHO: CAROLINA
 ÁREA EDIFICAÇÃO A CONSTRUIR: 190,56m²
 ÁREA EXTERNA A CONSTRUIR: 137,44m²
 ÁREA TOTAL: 328,00m²
 ESCALA: INDICADA
 DATA: 20/08/2021

FOLHA: ARQ
 06/08

TODOS OS DIREITOS RESERVADOS. PROIBIDA A REPRODUÇÃO PARCIAL OU TOTAL.
 DESENHO VÁLIDO SOMENTE ASSINADO PELO RESPONSÁVEL DO PROJETO.