



Prefeitura Municipal de Braço do Trombudo

Fone/Fax : (47) 3547-0179 / 3547-0232

gabinete@bracodotrombudo.sc.gov.br

Praça da Independência, 25- Centro – 89178-000 – Braço do Trombudo – Santa Catarina

CNPJ 95.952.230/0001-67

Documento de Formalização da Demanda (DFD)

A Senhora Juliana do Nascimento
Agente de Contratações
Setor de Licitações
Prefeitura Municipal de Braço do Trombudo/SC
Assunto: DISPENSA DE LICITAÇÃO

Senhora Agente de Contratações,

1. Ao cumprimentá-la cordialmente, vimos solicitar autorização para **CONTRATAÇÃO DE EMPRESAS PARA A REALIZAÇÃO EMERGENCIAL DO SERVIÇO DE REPARO TÉCNICO E SUBSTITUIÇÃO DOS EQUIPAMENTOS INVERSORES DE FREQUENCIA DA ESTAÇÃO DE TRATAMENTO DE ÁGUA – ETA DO MUNICIPIO DE BRAÇO DO TROMBUDO/SC.**

2. Em conformidade com as disposições da Lei 14.133/2021 que trata das licitações e contratos no âmbito da Administração Pública federal direta, autárquica e fundacional, segue em anexo, Documento de Formalização de Demanda - DFD, contendo as diretrizes, iniciais quanto ao pleno atendimento às necessidades que se apresentam.

Respeitosamente,

Documento assinado digitalmente
gov.br JONATAN KOENIG TRUPPEL
Data: 19/06/2024 16:22:14-0300
Verifique em <https://validar.iti.gov.br>

Jonatan Koenig Truppel
Secretário de Administração e Finanças



Prefeitura Municipal de Braço do Trombudo

Fone/Fax : (47) 3547-0179 / 3547-0232

gabinete@bracodotrombudo.sc.gov.br

Praça da Independência, 25- Centro – 89178-000 – Braço do Trombudo – Santa Catarina

CNPJ 95.952.230/0001-67

DOCUMENTO DE FORMALIZAÇÃO DA DEMANDA Nº 035

AQUISIÇÃO

Pelo presente instrumento, encaminha-se à consideração do Agente de Contratações Documento de Formalização da Demanda – DFD para a **CONTRATAÇÃO DE EMPRESAS PARA A REALIZAÇÃO EMERGENCIAL DO SERVIÇO DE REPARO TÉCNICO E SUBSTITUIÇÃO DOS EQUIPAMENTOS INVERSORES DE FREQUENCIA DA ESTAÇÃO DE TRATAMENTO DE ÁGUA – ETA DO MUNICIPIO DE BRAÇO DO TROMBUDO/SC.**

SETOR REQUISITANTE:

Secretaria de Administração e Finanças

Responsável pela formalização da demanda:

Jonatan Koenig Truppel

CPF:

042.163.549-55

E-mail:

administracao@bracodotrombudo.sc.gov.br

Telefone/Ramal:

3547-0179 ramal 202

DADOS DO SERVIÇO

1. Descrição do Objeto

Contratação de empresas para a realização emergencial do serviço de reparo técnico e substituição dos equipamentos inversores de frequência da Estação de Tratamento de Água – ETA do Município de Braço do Trombudo/SC.

2. Justificativa da Necessidade

Justificamos a dispensa da realização de Processo Licitatório a realização em caráter emergencial do reparo técnico e substituição dos inversores de frequência da Estação de Tratamento de Água – ETA através da Secretaria de Administração e Finanças. A manutenção dos referidos aparelhos se deve por conta de surto elétrico ocorrido na rede elétrica no dia 11/05/2024 o qual foi aberto chamado



Prefeitura Municipal de Braço do Trombudo

Fone/Fax : (47) 3547-0179 / 3547-0232

gabinete@bracodotrombudo.sc.gov.br

Praça da Independência, 25- Centro – 89178-000 – Braço do Trombudo – Santa Catarina

CNPJ 95.952.230/0001-67

juntamente com a companhia elétrica CELESC através do protocolo de nº 8001753765, situação está que danificou os equipamentos inversores de frequência.

Os aparelhos foram submetidos a testes e análises para determinar os danos externos visíveis onde observou-se que os aparelhos apresentam sinais de carbonização na carcaça e na placa eletrônica.

Diante disso os aparelhos foram submetidos a testes funcionais para avaliar o seu desempenho, verificando –se, portanto, que os mesmos estão com o módulo IGBT e a placa de controle em curto, placa de potência com trilhas danificadas e componentes carbonizados.

Conclui-se que o inversor de frequência sofreu danos significativos devido ao surto elétrico, resultando na inviabilidade do conserto do mesmo recomendando-se, portanto, a substituição dos mesmos e a implantação de medidas de proteção adicionais para evitar que incidentes semelhantes como este futuramente venham a causar novos danos e prejuízos.

Mediante tal urgência emergência ter ocorrido em um final de semana e pela importância de manter a Estação de Tratamento de Água – ETA operante para que não ocorra o desabastecimento de água potável a população braçotrombudense, foi acionado duas empresas as quais se disponibilizaram em estar vindo realizar o serviço e as quais tinha os aparelhos e peças para a substituição imediata, sendo que os valores cobrados estão de acordo com o preço praticado no mercado de acordo com o princípio da economicidade da administração pública e de pesquisas realizadas diretamente com outros fornecedores e em banco de preços públicos.

Sendo que para atender tal serviço de reparo técnico e aquisição de novos aparelhos contratou-se duas empresas sendo elas:

- **CTM AUTOMAÇÃO INDUSTRIAL LTDA** especializada na fabricação, instalação, manutenção e reparo de aparelhos e equipamentos elétricos para a distribuição de energia elétrica e qual atendeu ao chamado de urgência e emergência sendo o valor cobrado correspondente ao praticado no mercado;
- **NEMA ELETROTECNICA LTDA** fabricante de geradores de corrente contínua e alternada, peças e acessórios a qual disponibilizou peças ao chamado de urgência e emergência sendo o valor cobrado correspondente ao praticado no mercado



Prefeitura Municipal de Braço do Trombudo

Fone/Fax : (47) 3547-0179 / 3547-0232

gabinete@bracodotrombudo.sc.gov.br

Praça da Independência, 25- Centro – 89178-000 – Braço do Trombudo – Santa Catarina

CNPJ 95.952.230/0001-67

3. CONTRATAÇÃO DE EMPRESAS PARA A REALIZAÇÃO EMERGENCIAL DO SERVIÇO DE REPARO TÉCNICO E SUBSTITUIÇÃO DOS EQUIPAMENTOS INVERSORES DE FREQUENCIA DA ESTAÇÃO DE TRATAMENTO DE ÁGUA – ETA DO MUNICIPIO DE BRAÇO DO TROMBUDO/SC.

Segue na tabela abaixo descritivo dos equipamentos e peças adquiridos e seus respectivos preços, os valores cobrados estão dentro do praticado no mercado:

- **CTM AUTOMAÇÃO INDUSTRIAL LTDA – CNPJ 05.655.044/0001-73**

Item	Descrição	Quant.	Valor Unit.	Valor Total
1	INVERSOR DE FREQ. CFW300C15POT4NB20 – CFW300(10CV-380V)	2 UND	R\$ 3.460,00	R\$ 6.920,00
2	INVERSOR DE FREQ. CFW300B08P2T4NB20 – CFW300(5CV -380V)	1 UND	R\$ 2.695,00	R\$ R\$ 2.695,00
3	INVERSOR DE FREQ. ATV320D11N4B – (11KW) 15CV/380 – 500V – PÇ BOOK	1 PÇ	R\$ 10.150,00	R\$ 10.150,00
TOTAL				R\$ 19.765,00

- **NEMA ELETROTECNICA LTDA – CNPJ 80.756.893/0001-39**

Item	Descrição	Quant.	Valor Unit.	Valor Total
1	RELE SUPERVISOR RST – 21 -23 - 25 -27/MM 380V	1PÇ	R\$ 295,18	R\$ 295,18
2	MINI-DISJUNTOR MDW 3P 32 A CURVA C - 10076441	1 PÇ	R\$ 79,12	R\$ 79,12
3	MINI-DISJUNTOR MDW 3P 40 A CURVA C - 10076449	1 PÇ	R\$ 79,12	R\$ 79,12
4	BLOCO DE ILUM.C/LED CEW – BIDDLEF – 2D 220VCA/CC VD -	2 PÇ	R\$ 50,50	R\$ 101,00
TOTAL				R\$ 554,42

Totalizando em um valor de R\$ 20.319,42 (vinte mil trezentos e dezenove reais e quarenta e dois centavos).



Prefeitura Municipal de Braço do Trombudo

Fone/Fax : (47) 3547-0179 / 3547-0232

gabinete@bracodotrombudo.sc.gov.br

Praça da Independência, 25- Centro – 89178-000 – Braço do Trombudo – Santa Catarina

CNPJ 95.952.230/0001-67

4. Fundamentação Jurídica

A presente dispensa de licitação encontra fundamento no art. 75, inc.VIII § 6º da Lei Federal nº 14.133/2011, que assim dispõe:

Art. 75. É dispensável a licitação:

VIII - nos casos de emergência ou de calamidade pública, quando caracterizada urgência de atendimento de situação que possa ocasionar prejuízo ou comprometer a continuidade dos serviços públicos ou a segurança de pessoas, obras, serviços, equipamentos e outros bens, públicos ou particulares, e somente para aquisição dos bens necessários ao atendimento da situação emergencial ou calamitosa e para as parcelas de obras e serviços que possam ser concluídas no prazo máximo de 1 (um) ano, contado da data de ocorrência da emergência ou da calamidade, vedadas a prorrogação dos respectivos contratos e a recontração de empresa já contratada com base no disposto neste inciso;

*§ 6º Para os fins do inciso VIII do **caput** deste artigo, considera-se emergencial a contratação por dispensa com objetivo de manter a continuidade do serviço público, e deverão ser observados os valores praticados pelo mercado na forma do [art. 23 desta Lei](#) e adotadas as providências necessárias para a conclusão do processo licitatório, sem prejuízo de apuração de responsabilidade dos agentes públicos que deram causa à situação emergencial.*

5. Responsáveis pela contratação

Ordem	Nome	Cargo/Função	Despacho
01	Jonatan Koenig Truppel	Secretário de Administração e Finanças	Responsável por autorizar o processo
02	Gabriela Gotzinger	Técnico Administrativo	Responsável por elaborar a DFD



Prefeitura Municipal de Braço do Trombudo

Fone/Fax : (47) 3547-0179 / 3547-0232

gabinete@bracodotrombudo.sc.gov.br

Praça da Independência, 25- Centro – 89178-000 – Braço do Trombudo – Santa Catarina

CNPJ 95.952.230/0001-67

6. Assinaturas dos responsáveis:

<p>DFD finalizado em: 19.06.2024</p> <p>Documento assinado digitalmente</p> <p> GABRIELA GOTZINGER Data: 19/06/2024 11:05:13-0300 Verifique em https://validar.iti.gov.br</p> <p>Gabriela Gotzinger Tecnico Administrativo</p>	<p>De acordo, encaminhe-se p/ análise e providências.</p> <p>Documento assinado digitalmente</p> <p> JONATAN KOENIG TRUPPEL Data: 19/06/2024 16:21:19-0300 Verifique em https://validar.iti.gov.br</p> <p>Jonatan Koenig Truppel Secretário de Administração e Finanças</p>
--	--

7. Dotação Orçamentária:

56

03.004.17.512.0007.2016.3.3.90.00.00

Manutenção da ETA

1.500.0000.000000

Braço do Trombudo, 19 de junho de 2024.

De: vendas@ctmautomacao.ind.br
Enviado em: terça-feira, 4 de junho de 2024 10:04
Para: administracao@bracodotrombudo.sc.gov.br
Assunto: RES: Cotação inversores urgente
Anexos: PREFEITURA BRAÇO.pdf

Bom dia, segue retorno de material solicitado:
At. Dep. Compras.

Orçamento em ANEXO:

Prazo de Entrega: Imediato
Prazo de Pagamento: À combinar
Frete: Por conta cliente
Validade Proposta: 15 dias

Sem mais para o momento, coloco-me a disposição para quaisquer esclarecimentos. Obrigado.

Kelvin L. T. Moretti – Vendas.
CTM AUTOMAÇÃO INDUSTRIAL
Fone/Whats: (47) 3521-8342
Site: www.ctmautomacao.ind.br

De: administracao@bracodotrombudo.sc.gov.br <administracao@bracodotrombudo.sc.gov.br>
Enviada em: quarta-feira, 22 de maio de 2024 10:55
Para: vendas@ctmautomacao.ind.br; compras@bracodotrombudo.sc.gov.br
Cc: compras@bracodotrombudo.sc.gov.br
Assunto: Cotação inversores urgente

Bom dia

Desconsidere o email anterior, faltou dados no primeiro item

Solicito cotação dos seguintes inversores:

01 PC – ATV320D11N4C
02 PC - CFW300C15POT4NB20
01PC - CFW300B08P2T4NB20

Att.
Odirlei Radoll
Secretaria de Administração, Finanças e Planejamento
Coordenador da ETA

**CTM AUTOMAÇÃO INDUSTRIAL LTDA**

Rua João Ledra, 247 - Bairro: Taboão
89.160-470 - RIO DO SUL - SC - Brasil
CNPJ: 05.655.044/0001-73 - Insc. Estadual: 254.707.203
Telefones: (47)3521-8342 - () -
E-mail: ctmeletronica@ctmautomacao.ind.br

Pedido de Venda**Nº 037713****Emissão
22/05/2024****Cliente....:** PREFEITURA MUNICIPAL BRAÇO DO TROMBUDO**Endereço:** PRAÇA INDEPENDENCIA, 25**Bairro:** CENTRO**Cep.....:** 89.178-000**Cidade:** BRACO DO TROMBUDO**Estado:** SC**Complem.:****CPF/CNPJ:**95.952.230/0001-67**Insc. Estadual:****Telefone:** (47)3547-0179 -**Contato...:****Vendedor:** KELVIN

Código	Descrição	UND	Qtde	Vlr Unit.	Vlr Total	IPI
8306	INVERSOR DE FREQ. CFW300C15P0T4NB20 - CFW300 (10CV-380V)	UN	2,00	3.460,00	6.920,00	0,00
8303	INVERSOR DE FREQ. CFW300B08P2T4NB20 - CFW300 (5CV-380V)	UN	1,00	2.695,00	2.695,00	0,00
7577	INVERSOR DE FREQ. ATV320D11N4B - (11KW) 15CV/380-500V - PÇ BOOK		1,00	10.150,00	10.150,00	0,00

Qtde de Itens: 4,000

Valor Frete:	0,00	Sub Total:	19.765,00
Outras Despesas:	0,00	Desconto:	0,00
Valor de IPI:	0,00	Total Geral:	19.765,00

Prazo de Entrega: IMEDIATO**Condição de Pgto:****Transportadora...:** A MESMA**Observações:** SERIAL SCHNEIDER: (21)HL2334339069

SERIAL CFW300 10CV: 1084899109

PREFEITURA MUNICIPAL BRAÇO DO TROMBUDO**CTM AUTOMAÇÃO INDUSTRIAL LTDA
KELVIN**



Relatório de Cotação: INVERSOR DE FREQ. CFW300C15POT4NB20 – CFW300(10CV-380V)

Pesquisa realizada em 19/06/2024 11:22:53

Relatório gerado no dia 19/06/2024 11:24:19 (IP: 186.209.19.18)

Em conformidade com a Instrução Normativa Nº 65 de 07 de Julho de 2021 (Lei nº 14.133).

Método Matemático Aplicado: Média Aritmética dos preços obtidos - Preço calculado com base na média aritmética de todos os preços selecionados pelo usuário para aquele determinado Item.

Conforme Instrução Normativa Nº 65 de 07 de Julho de 2021 (Lei nº 14.133), no Artigo 3º, "A pesquisa de preços será materializada em documento que conterá: INC V-Método matemático aplicado para a definição do valor estimado."

Item 1: inversor de frequência 10cv cfw500 trifásico, 380v, corrente nominal, 16a, referência 12105969, corrente de saída de 1,0 a 211a (0,25 a 175vc / 0,18 a 132kw) com tensão de alimentação monofásica ou trifásica 200-240v ou 380-480v. controle escalar (v/f), c

PREÇOS / PROPOSTAS	QUANTIDADE	PREÇO ESTIMADO	PERCENTUAL	PREÇO EST. CALCULADO	% VALOR GLOBAL	TOTAL
2 / 16	1	RS 4.377,00 (un)	-	RS 4.377,00	100%	RS 4.377,00

Preço Público	Órgão Público	Identificação	Data Licitação	Preço
1	Prefeitura Municipal de Sangão	304071	21/05/2024	RS 5.000,00
2	MUNICÍPIO DE MORRO DA FUMAÇA/SC	87194	15/04/2024	RS 3.754,00
Valor Unitário				RS 4.377,00

Mediana dos Preços Obtidos: RS 4.377,00

Média dos Preços Obtidos: RS 4.377,00

Valor Global: RS 4.377,00

Valor do item em relação ao total

1) inversor de...



Quantidade de preços por item

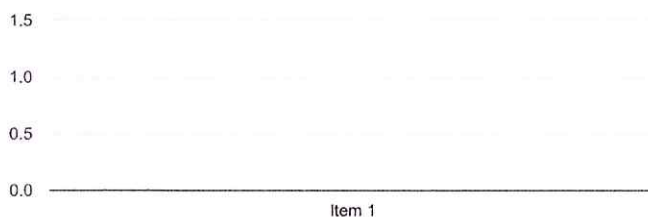

Detalhamento dos Itens



Item 1: inversor de frequência 10cv cfw500 trifásico, 380v, corrente nominal, 16a, referência 12105969, corrente de saída de 1,0 a 211a (0,25 a 175vc / 0,18 a 132kw) com tensão de alimentação monofásica ou trifásica 200-240v ou 380-480v, controle escalar (v/f), c

Preço Estimado: R\$ 4.377,00 (tin)

Percentual: -

Preço Estimado Calculado: R\$ 4.377,00

Média dos Preços Obtidos: R\$ 4.377,00

Quantidade	Descrição	Observação
1 Unidade	<p>inversor de frequência 10cv cfw500 trifásico, 380v, corrente nominal, 16a, referência 12105969, corrente de saída de 1,0 a 211a (0,25 a 175vc / 0,18 a 132kw) com tensão de alimentação monofásica ou trifásica 200-240v ou 380-480v, controle escalar (v/f), controle vetorial (vww), vevoria l sensorless ou com encoder, controle de motores de ímãs permanentes (vww pm), módulos plug-in selecionáveis, filosofia plug e play, interface de operação e programa (ihm) incorporada, porta rs485 incorporada (em qualquer módulo plug-in seleciona) pump genius: funções dedicadas p ara o acionamento de bombas, funções de segurança: sto e ss1 nível sil 3 / ple, softple – funcionalidades de clp incorporadas, igbt de frenagem (disponível a partir do tamanho b), proteção classe 3c2 ou 3c3 para aplicações em ambiente com agentes químicos corrosivos, grau de proteção ip20 (padrão), nema1 ou ip66 (opcional), ventilador com sistema de troca rápida, filtro rfi interno (opcional), porta de comunicação usb (acessó rio cfw500-cusb), marcas de referência: weg / simon / schneider.</p>	

Preço (Outros Entes Públicos) 1: Mediana das Propostas Finais

R\$ 5.000,00

Inc. II Art. 5º da IN 65 de 07 de Julho de 2021 (Lei nº 14.133)

Órgão: Prefeitura Municipal de Sangão

Data: 21/05/2024 10:47

Objeto: O presente procedimento licitatório tem por objetivo registrar preços com a finalidade de selecionar a proposta mais vantajosa para futura(s) e eventual(is) aquisição(ões) de inversores de frequência, para serem fornecidos de forma parcelada, conforme...

Modalidade: Pregão para Registro de Preço

SRP: SIM

Descrição: INVERSOR DE FREQUÊNCIA 10CV CFW500 TRIFÁSICO, 380V, CORRENTE NOMINAL, 16A, REFERÊNCIA 12105969, CORRENTE DE SAÍDA DE 1,0 A 211A (0,25 A 175VC / 0,18 A 132KW) COM TENSÃO DE ALIMENTAÇÃO MONOFÁSICA OU TRIFÁSICA 200-240V OU 380-480V. CONTROLE ESCALAR (V/F), C - INVERSOR DE FREQUÊNCIA 10CV CFW500 TRIFÁSICO, 380V, CORRENTE NOMINAL, 16A, REFERÊNCIA 12105969, CORRENTE DE SAÍDA DE 1,0 A 211A (0,25 A 175VC / 0,18 A 132KW) COM TENSÃO DE ALIMENTAÇÃO MONOFÁSICA OU TRIFÁSICA 200-240V OU 380-480V. CONTROLE ESCALAR (V/F), CONTROLE VETORIAL (VWW), VETORIAL SENSORLESS OU COM ENCODER. CONTROLE DE MOTORES DE ÍMÃS PERMANENTES (VWW PM), MÓDULOS PLUG-IN SELECIONÁVEIS. FILOSOFIA PLUG E PLAY. INTERFACE DE OPERAÇÃO E PROGRAMA (IHM) INCORPORADA. PORTA RS485 INCORPORADA (EM QUALQUER MÓDULO PLUG-IN SELECIONA) PUMP GENIUS: FUNÇÕES DEDICADAS PARA O ACIONAMENTO DE BOMBAS. FUNÇÕES DE SEGURANÇA: STO E SS1 NÍVEL SIL 3 / PLE. SOFTPLC – FUNCIONALIDADES DE CLP INCORPORADAS. IGBT DE FRENAGEM (DISPONÍVEL A PARTIR DO TAMANHO B). PROTEÇÃO CLASSE 3C2 OU 3C3 PARA APLICAÇÕES EM AMBIENTE COM AGENTES QUÍMICOS CORROSIVOS. GRAU DE PROTEÇÃO IP20 (PADRÃO), NEMA1 OU IP66 (OPCIONAL). VENTILADOR COM SISTEMA DE TROCA RÁPIDA, FILTRO RFI INTERNO (OPCIONAL). PORTA DE COMUNICAÇÃO USB (ACESSÓRIO CFW500-CUSB). MARCAS DE REFERÊNCIA: WEG / SIMON / SCHNEIDER.

Identificação: 304071

Lote/Item: 1/2

Ata: [Link Ata](#)

Fonte: www.portaldecompraspublicas.com.br

Quantidade: 3

Unidade: UN

UF: SC

CNPJ	Razão Social do Fornecedor	Valor da Proposta Final
08.818.899/0001-66 *VENCEDOR*	ELETRICA SAO CLEMENTE EIRELI	R\$ 2.680,00
Marca: WEG Fabricante: Fabricante não informado Modelo: CFW500C16P0T4DB20G2 Descrição: Descrição não informada		
Estado: SC	Cidade: Braço do Norte	Endereço: R OSMAR PEDRO WERNER, 260
		Telefone: (48) 3658-3657
		Email: luan@contaki.com.br
31.261.184/0001-77	EDINEIDE DE F. VASQUES BRITO COMERCIO E SERVICOS	R\$ 2.690,00
Marca: Marca não informada Fabricante: Fabricante não informado Descrição: Descrição não informada		
Estado: SP	Cidade: Campinas	Endereço: R DOS AUETES, 86
		Nome de Contato: EDINEIDE
		Telefone: (19) 2042-2991
		Email: comercial.geratek@gmail.com



CNPJ	Razão Social do Fornecedor	Valor da Proposta Final		
28.467.833/0001-86	EXCEL SOLUCOES EM AUTOMACAO LTDA.	RS 2.920,00		
Marca: Marca não informada Fabricante: Fabricante não informado Descrição: Descrição não informada				
Estado:	Cidade:	Endereço:	Telefone:	Email:
SC	Jaraguá do Sul	R ANGELO BENETTA, 110	(47) 3017-9771	administrativo@excelautomacao.com.br
13.338.581/0001-18	RALTEC ELETRO AUTOMACAO LTDA	RS 4.500,00		
Marca: Marca não informada Fabricante: Fabricante não informado Descrição: Descrição não informada				
Endereço:				
,				
43.805.074/0001-08	GTW PAINEIS LTDA	RS 4.536,00		
Marca: Marca não informada Fabricante: Fabricante não informado Descrição: Descrição não informada				
Estado:	Cidade:	Endereço:	Telefone:	Email:
SC	Blumenau	R ARNOLDO CARL, 100	(47) 9194-3227	gtwpaineis@gmail.com
51.072.017/0001-95	ELETRO COMERCIAL ZW LTDA	RS 4.800,00		
Marca: Marca não informada Fabricante: Fabricante não informado Descrição: Descrição não informada				
Endereço:				
,				
23.182.035/0001-94	MRG REPRESENTACOES E COMERCIO DE MATERIAIS EIRELI	RS 4.899,99		
Marca: Marca não informada Fabricante: Fabricante não informado Descrição: Descrição não informada				
Estado:	Cidade:	Endereço:	Telefone:	Email:
SP	Guarulhos	R IBITURA DE MINAS, 45	(11) 2469-8778	liderascontabil@gmail.com
44.186.459/0001-05	CERT EQUIPAMENTOS DE AUTOMACAO LTDA	RS 5.100,00		
Marca: Marca não informada Fabricante: Fabricante não informado Descrição: Descrição não informada				
Endereço:				
,				
22.288.967/0001-53	INSTAR MATERIAIS ELETRICOS CLIMATIZAÇÃO E ILUMINAÇÃO	RS 7.213,00		
Marca: Marca não informada Fabricante: Fabricante não informado Descrição: Descrição não informada				
Endereço:				
,				
31.487.135/0001-57	STELC SERVICOS TECNICOS ELETRICOS ELETRONICOS E COMERCIO LTDA	RS 7.740,00		
Marca: Marca não informada Fabricante: Fabricante não informado Descrição: Descrição não informada				
Endereço:				
,				



CNPJ	Razão Social do Fornecedor	Valor da Proposta Final
23.922.722/0001-07	DILLTEC INSTALACOES ELETRICAS EIRELI	R\$ 7.740,99
Marca: Marca não informada Fabricante: Fabricante não informado Descrição: Descrição não informada		
Estado: SC	Cidade: Xanxerê	Endereço: R DOMICIANA DE ARAUJO WINCKLER, 628
Telefone: (49) 3433-8437	Email: dilltecnica@gmail.com	
27.253.891/0001-44	S.K FERNANDES AUTOMACAO INDUSTRIAL EIRELI	R\$ 7.741,00
Marca: Marca não informada Fabricante: Fabricante não informado Descrição: Descrição não informada		
Estado: SC	Cidade: Balneário Camboriú	Endereço: R 1536, 13 ANDAR, SALA 1302, 60
Nome de Contato: FELIPE	Telefone: (47) 99141-0628	Email: felipe@skfautomacao.ind.br
07.696.901/0001-09	ORS ELETROELETRONICA E TELECOMUNICOES LTDA	R\$ 8.000,00
Marca: Marca não informada Fabricante: Fabricante não informado Descrição: Descrição não informada		
Estado: RS	Cidade: Porto Alegre	Endereço: RUA URUGUAI, 335
Nome de Contato: Otalicio	Telefone: (51) 99784-5480	Email: otalicio@orstelecom.com.br
15.245.069/0001-52	FLOWMARFE FABRICACAO DE APARELHOS E EQUIPAMENTOS DE MEDIDA E CONTROLE LTDA	R\$ 9.300,00
Marca: Marca não informada Fabricante: Fabricante não informado Descrição: Descrição não informada		
Estado: CE	Cidade: Fortaleza	Endereço: R CENTRAL (LOT CAJAZEIRAS I), 615
Nome de Contato: RICARDO	Telefone: (85) 3292-8606	Email: licitacao@flowmarfe.com.br
Preço (Outros Entes Públicos) 2: Mediana das Propostas Finais		R\$ 3.754,00

Inc. II Art. 5º da LN 65 de 07 de Julho de 2021 (Lei nº 14.133)

Órgão: MUNICÍPIO DE MORRO DA FUMAÇA/SC
Objeto: AQUISIÇÃO DE MATERIAIS ELÉTRICOS PARA ATENDER AS NECESSIDADES DAS SECRETARIAS MUNICIPAIS, CONFORME ANEXO
Descrição: INVERSOR 380V 10CV 15ACFW300C15P0T4NB20 - INVERSOR 380V 10CV 15ACFW300C15P0T4NB20

Data: 15/04/2024 00:00
Modalidade: PREGÃO ELETRÔNICO
SRP: SIM
Identificação: 87194
Lote/Item: /202
Ata: [Link Ata](#)
Fonte: licitanet.com.br
Quantidade: 2
Unidade: UN
UF: SC

CNPJ	Razão Social do Fornecedor	Valor da Proposta Final
07.297.458/0001-01	GUOLLO E GABRIEL MATERIAIS ELETRICOS LTDA	R\$ 3.750,00
VENCEDOR		
Marca: WEG Fabricante: Fabricante não informado Modelo: WEG Descrição: Descrição não informada		
Endereço: R 20 DE MAIO, 947	Nome de Contato: KARINE	Telefone: (48) 3434-4567
Email: loja@eletroluzmf.com.br		
29.084.689/0001-61	G&F MATERIAIS ELETRICOS LTDA	R\$ 3.758,00
Marca: WEG Fabricante: Fabricante não informado Modelo: CFW Descrição: Descrição não informada		
Endereço:		





Extrato de fontes Utilizadas neste relatório

ATENÇÃO - O Banco de Preços é uma solução tecnológica que atende aos parâmetros de pesquisa dispostos em Leis vigentes, Instruções Normativas, Acórdãos, Regulamentos, Decretos e Portarias. Sendo assim, por reunir diversas fontes governamentais, complementares e sites de domínio amplo, o sistema não é considerado uma fonte e, sim, um meio para que as pesquisas sejam realizadas de forma segura, ágil e eficaz.

Fontes utilizadas nesta cotação:

1 - Licitanet - Licitações Eletrônicas 4.0
licitanet.com.br

Data: 19/06/2024 11:23:49

Acessar a fonte [aqui](#)

2 - Portal de Compras Publicas
www.portaldecompraspublicas.com.br

Data: 10/06/2024 10:40:42

Acessar a fonte [aqui](#)





Relatório de Cotação: INVERSOR DE FREQ. CFW300B08P2T4NB20 – CFW300(5CV -380V)

Pesquisa realizada em 19/06/2024 11:28:30

Relatório gerado no dia 19/06/2024 11:29:46 (IP: 186.209.19.18)

Em conformidade com a Instrução Normativa Nº 65 de 07 de Julho de 2021 (Lei nº 14.133).

Método Matemático Aplicado: Média Aritmética dos preços obtidos - Preço calculado com base na média aritmética de todos os preços selecionados pelo usuário para aquele determinado Item.

Conforme Instrução Normativa Nº 65 de 07 de Julho de 2021 (Lei nº 14.133), no Artigo 3º, "A pesquisa de preços será materializada em documento que conterá: INC V-Método matemático aplicado para a definição do valor estimado."

Item 1: inversor frequencia, 5cv

Table with 7 columns: PREÇOS / PROPOSTAS, QUANTIDADE, PREÇO ESTIMADO, PERCENTUAL, PREÇO EST. CALCULADO, % VALOR GLOBAL, TOTAL. Includes a sub-table with columns: Preço Público, Órgão Público, Identificação, Data Licitação, Preço.

Mediana dos Preços Obtidos: R\$ 5.355,21

Média dos Preços Obtidos: R\$ 4.644,70

Valor Global: R\$ 4.644,70

Valor do item em relação ao total

1) inversor f...

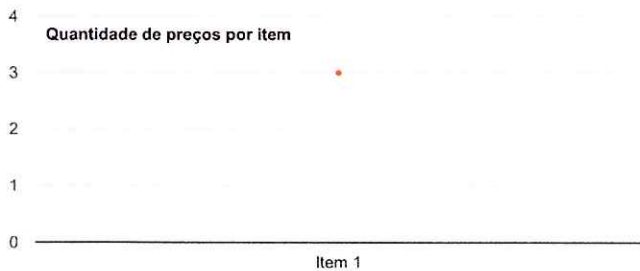

Detalhamento dos Itens



Preço Estimado: R\$ 4.644,70 (un)

Percentual: -

Preço Estimado Calculado: R\$ 4.644,70

Média dos Preços Obtidos: R\$ 4.644,70

Quantidade	Descrição	Observação
1 Unidade	inversor frequencia, potencia continua 5cv, tensao de entrada 220v, trifasico, tensao maxima admitida de 30vcc, corrente de entrada de 11ma, tensao de saida 220vca, trifasico, tensao maxima admitida de 240vca, corrente de saida de 16a, frequencia de saida rl para saida em tensao 10k? e rl para saida em corrente 500?, tamanho a, medindo 270x145x227 (axlpx), saidas com 3 reles na/nf, protecao ip20	

Preço (Outros Entes Públicos) 1: Mediana das Propostas Finais

RS 5.355,21

Inc. II Art. 5º da IN 65 de 07 de Julho de 2021 (Lei nº 14.133)

CNPJ: 83.102.244/0001-02

Data: 25/07/2023 09:00

Órgão: Prefeitura de Gaspar - SC

Modalidade: PREGÃO ELETRÔNICO

Objeto: REGISTRO DE PREÇOS PARA AQUISIÇÃO DE EQUIPAMENTOS E MATERIAIS EM GERAL PARA MANUTENÇÃO E MELHORIA DOS SISTEMAS DE ÁGUA E ESGOTO.

SRP: SIM

Identificação: 20080_802023

Lote/Item: 1/1

Ata: [Link Ata](#)Fonte: <https://comprasbr.com.br/>

Descrição: Inversor de frequência Monofásico para motor de 5CV com corrente nominal máxima de 12,5 - Inversor de frequência Monofásico para motor de 5CV com corrente nominal máxima de 12,5

Quantidade: 8

Unidade: Unidade

UF: SC

CNPJ	Razão Social do Fornecedor	Valor da Proposta Final
43.805.074/0001-08	GTW PAINES LTDA	R\$ 5.355,21

VENCEDOR

Marca: ABB

Fabricante: Fabricante não informado

Modelo: ACQ580

Descrição: Descrição não informada

Estado:	Cidade:	Endereço:	Telefone:	Email:
SC	Blumenau	R ARNOLDO CARL, 100	(47) 9194-3227	gtwpaincis@gmail.com

Preço (Outros Entes Públicos) 2: Mediana das Propostas Finais

RS 5.571,88

Inc. II Art. 5º da IN 65 de 07 de Julho de 2021 (Lei nº 14.133)

CNPJ: 83.102.244/0001-02

Data: 25/07/2023 09:00

Órgão: Prefeitura de Gaspar - SC

Modalidade: PREGÃO ELETRÔNICO

Objeto: REGISTRO DE PREÇOS PARA AQUISIÇÃO DE EQUIPAMENTOS E MATERIAIS EM GERAL PARA MANUTENÇÃO E MELHORIA DOS SISTEMAS DE ÁGUA E ESGOTO.

SRP: SIM

Identificação: 20080_802023

Lote/Item: 11/1

Ata: [Link Ata](#)Fonte: <https://comprasbr.com.br/>

Descrição: Inversor de frequência Trifásico para motor de 5CV com corrente nominal máxima de 12,5 - Inversor de frequência Trifásico para motor de 5CV com corrente nominal máxima de 12,5

Quantidade: 4

Unidade: Unidade

UF: SC

CNPJ	Razão Social do Fornecedor	Valor da Proposta Final
43.805.074/0001-08	GTW PAINES LTDA	R\$ 5.571,88

VENCEDOR

Marca: ABB

Fabricante: Fabricante não informado

Modelo: ACS355+ACPS CP-C

Descrição: Descrição não informada

Estado:	Cidade:	Endereço:	Telefone:	Email:
SC	Blumenau	R ARNOLDO CARL, 100	(47) 9194-3227	gtwpaincis@gmail.com



Inc. II Art. 5º da IN 65 de 07 de Julho de 2021 (Lei nº 14.133)

CNPJ: 48.031.918/0030-69
Órgão: UNESP-FACUL. DE ENGENHARIA - C.BAURU
 SECR. DESENV. ECONOMICO
 BAURU
Objeto: CONVERSORES ELETRICOS NAO ROTATIVOS
Descrição: INVERSOR FREQUENCIA, 5CV - INVERSOR FREQUENCIA, POTENCIA CONTINUA 5CV, TENSAO DE ENTRADA 220V, TRIFASICO, TENSAO MAXIMA ADMITIDA DE 30VCC,CORRENTE DE ENTRADA DE 11MA, TENSAO DE SAIDA 220VCA, TRIFASICO, TENSAO MAXIMA ADMITIDA DE 240VCA, CORRENTE DE SAIDA DE 16A, FREQUENCIA DE SAIDA RL PARA SAIDA EM TENSAO 10K? E RL PARA SAIDA EM CORRENTE 500?, TAMANHO A, MEDINDO 270X145X227 (AXLXP), SAIDAS COM 3 RELES NA/NF, PROTECAO IP20

Data: 21/06/2023 14:57
Modalidade: Dispensa de Licitação
SRP: NÃO
Identificação: OC: 102310100612023OC00055
Lote/Item: 1/1
Ata: N/A
Fonte: www.bec.sp.gov.br
Quantidade: 1
Unidade: UNIDADE
UF: SP

CNPJ	Razão Social do Fornecedor	Valor da Proposta Final
56.925.761/0001-09 *VENCEDOR*	JOALIPA COMERCIAL LTDA	RS 2.774,96
Marca: WEG CF300 Fabricante: Fabricante não informado Descrição: INVERSOR FREQUENCIA, 5CV		
Estado: SP	Cidade: Santo André	Endereço: R ALMIR RIBEIRO, 20
	Nome de Contato: Alberto / Felipe	Telefone: (11) 4997-8249
		Email: joalipa@bol.com.br
28.363.983/0001-40	OFICIAL WEB COMERCIAL LTDA	RS 2.803,60
Marca: Weg Fabricante: Fabricante não informado Descrição: INVERSOR FREQUENCIA, 5CV		
Estado: SP	Cidade: São Paulo	Endereço: R S BERNARDO, 583
		Telefone: (11) 3554-9565
		Email: lima@viplaser.com.br
31.898.500/0001-16	TREND ENERGY SOLUCOES INDUSTRIAIS LTDA	RS 3.007,00
Marca: WEG Fabricante: Fabricante não informado Descrição: INVERSOR FREQUENCIA, 5CV		
Estado: SC	Cidade: Balneário Camboriú	Endereço: RUA 1536, 13 ANDAR, 60
	Nome de Contato: GABRIEL	Telefone: (47) 3514-8514
		Email: contato@trendenergy.ind.br
42.468.977/0001-88	AEF BID COMERCIO LTDA	RS 3.800,00
Marca: IVI Fabricante: Fabricante não informado Descrição: INVERSOR FREQUENCIA, 5CV		
Estado: SP	Cidade: Jaú	Endereço: RUA ANGELO MARTINS, 528
		Telefone: (14) 9704-5410
		Email: otavio.h.amorim@hotmail.com
36.983.772/0001-38	KYNSAN COMERCIO IMPORTACAO E EXPORTACAO DE PRODUTOS ODONTOLOGICOS LTDA	RS 4.268,88
Marca: DELTA - CF Fabricante: Fabricante não informado Descrição: INVERSOR FREQUENCIA, 5CV		
Estado: SP	Cidade: Cotia	Endereço: AV JOSE GIORGI, 900
		Telefone: (35) 3721-2591
		Email: legalizacao@fiscobrasil.net.br





Extrato de fontes Utilizadas neste relatório

ATENÇÃO - O Banco de Preços é uma solução tecnológica que atende aos parâmetros de pesquisa dispostos em Leis vigentes, Instruções Normativas, Acórdãos, Regulamentos, Decretos e Portarias. Sendo assim, por reunir diversas fontes governamentais, complementares e sites de domínio amplo, o sistema não é considerado uma fonte e, sim, um meio para que as pesquisas sejam realizadas de forma segura, ágil e eficaz.

Fontes utilizadas nesta cotação:

1 - Bolsa Eletrônica de Compras
www.bec.sp.gov.br

Data: 18/01/2024 15:35:07

Acessar a fonte [aqui](http://www.bec.sp.gov.br)

2 - Compras BR
https://comprasbr.com.br/

Data: 19/06/2024 11:29:10

Acessar a fonte [aqui](https://comprasbr.com.br/)





Relatório de Cotação: INVERSOR DE FREQ. ATV320D11N4B – (11KW) 15CV/380 – 500V – PC BOOK

Pesquisa realizada entre 19/06/2024 14:10:41 e 19/06/2024 14:15:01

Relatório gerado no dia 19/06/2024 14:20:17 (IP: 186.209.19.18)

Em conformidade com a Instrução Normativa Nº 65 de 07 de Julho de 2021 (Lei nº 14.133).

Método Matemático Aplicado: Média Aritmética dos preços obtidos - Preço calculado com base na média aritmética de todos os preços seleccionados pelo usuário para aquele determinado Item.

Conforme Instrução Normativa Nº 65 de 07 de Julho de 2021 (Lei nº 14.133), no Artigo 3º, "A pesquisa de preços será materializada em documento que conterá: INC V-Método matemático aplicado para a definição do valor estimado."

Item 1: inversor de frequência trifásico 380-480v 24a 11kw/15ev hd, 32a 15kw/20ev nd - ethernet atv340d11n4e schneider

PREÇOS / PROPOSTAS	QUANTIDADE	PREÇO ESTIMADO	PERCENTUAL	PREÇO EST. CALCULADO	% VALOR GLOBAL	TOTAL
3 / 0	1	R\$ 11.790,20 (un)	-	R\$ 11.790,20	100%	R\$ 11.790,20
Nº Preço	Site Domínio Amplo			Identificação	Data/Hora Inclusão	Preço
1	Vale Automação			Anexo 3	19/06/2024 14:18:38	R\$ 10.212,76
2	Melhor Indústria			Anexo 2	19/06/2024 14:11:44	R\$ 14.703,55
3	Vale Automação			Anexo 1	19/06/2024 14:10:41	R\$ 10.454,29
Valor Unitário						R\$ 11.790,20

Mediana dos Preços Obtidos: R\$ 10.454,29

Média dos Preços Obtidos: R\$ 11.790,20

Valor Global: R\$ 11.790,20

Valor do Item em relação ao total

1) inversor de...

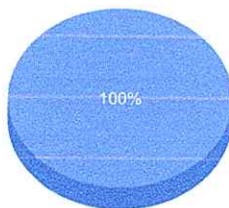

Quantidade de preços por item

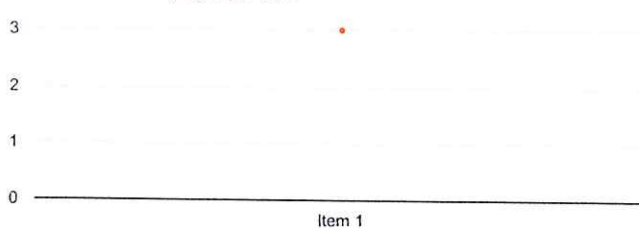

Detalhamento dos Itens

Item 1: Inversor de frequência trifásico 380-480v 24a 11kw/15cv hd, 32a 15kw/20cv nd - ethernet atv340d11n4e schneider

Preço Estimado: R\$ 11.790,20 (un)

Percentual: -

Preço Estimado Calculado: R\$ 11.790,20

Média dos Preços Obtidos: R\$ 11.790,20

Quantidade	Descrição	Observação
1 Unidade	inversor de frequência trifásico 380-480v 24a 11kw/15cv hd, 32a 15kw/20cv nd - ethernet atv340d11n4e schneider	
Preço Site de Domínio Amplo 1		RS 10.454,29
<i>Inc. III Art. 5º da LN 65 de 07 de Julho de 2021 (Lei nº 14.133)</i>		
Site: Vale Automação		
Produto: Inversor De Frequência Trifásico 380-480V 24A 11Kw/15Cv Hd, 32A 15Kw/20Cv Nd - Ethernet Atv340D11N4E Schneider		
Descrição: Anexo 1		
Data/Hora Inclusão: 19/06/2024 14:10:41		
CNPJ:		
Telefone:		
Url: https://www.lojavale.com.br/inversor-de-frequencia-trifasico-15cv-hd-20cv-nd-atv340d11n4e/p/atv340d11n4e?c=2&t=3		
Preço Site de Domínio Amplo 2		RS 14.703,55
<i>Inc. III Art. 5º da LN 65 de 07 de Julho de 2021 (Lei nº 14.133)</i>		
Site: Melhor Indústria		
Produto: Inversor de Frequência Trifásico 15CV 200-240 V 54A Nd BRCFW110054T2SZ Weg 10193861		
Descrição: Anexo 2		
Data/Hora Inclusão: 19/06/2024 14:11:44		
CNPJ: 44.745.530/0001-34		
Telefone:		
Url: https://melhorindustria.com.br/inversor-de-frequencia-trifasico-15cv-200-240-v-54a-nd-brcfw110054t2sz-dsm-10193861?srsItd=AfmBOooYDq37gN8bjwOM2hFRW-b37ljs2y7h5iwuDYeePHbf6et8h9IxDPw		
Preço Site de Domínio Amplo 3		RS 10.212,76
<i>Inc. III Art. 5º da LN 65 de 07 de Julho de 2021 (Lei nº 14.133)</i>		
Site: Vale Automação		
Produto: Inversor De Frequência Trifásico 380-480V 23.5A 11Kw/15Cv Nd Atv630D11N4 Schneider		
Descrição: Anexo 3		
Data/Hora Inclusão: 19/06/2024 14:18:38		
CNPJ:		
Telefone:		
Url: https://www.lojavale.com.br/inversor-de-frequencia-trifasico-380-480v-23-5a-11kw-15cv-nd-atv630d11n4-schneider/p/atv630d11n4?c=2&t=3		





Extrato de fontes Utilizadas neste relatório

ATENÇÃO - O Banco de Preços é uma solução tecnológica que atende aos parâmetros de pesquisa dispostos em Leis vigentes, Instruções Normativas, Acórdãos, Regulamentos, Decretos e Portarias. Sendo assim, por reunir diversas fontes governamentais, complementares e sites de domínio amplo, o sistema não é considerado uma fonte e, sim, um meio para que as pesquisas sejam realizadas de forma segura, ágil e eficaz.

Fontes utilizadas nesta cotação:



Anexo 1



Página Inicial > Partida / Controle de motores > Conversor / Inversor de frequência



Inversor de frequência trifásico 380-480V 24A 11KW/15CV HD, 32A 15KW/20CV ND - ETHERNET ATV340D11N4E Schneider

Cod. do Produto: ATV340D11N4E



Passa o mouse para ampliar

R\$ 10.777,62

[Mais formas de pagamento](#)

5x de R\$ 2.155,52 sem juros no cartão de crédito ou até 12x de R\$ 1.115,31 no cartão de crédito

R\$ 10.454,29 à vista no boleto ou pix (3% Desconto) Economize R\$ 323,33



O modelo ATV340D11N4E é um produto com formato compacto, que permite a montagem lado a lado, otimizando o espaço ocupado. Em situação HD, este modelo funciona com potência de até 15kW/20CV, corrente de saída de 24A e possui alimentação trifásica de 380...460Vac. Já em situação de ND, sua potência é de até 18kW/25CV, com corrente de saída de 32A e alimentação trifásica de 380...460Vac.

- ✓ Redes de comunicação incorporadas: Modbus e Ethernet
- ✓ Diversas funções de segurança: STO, SS1, SLS, SMS e GDL
- ✓ Fácil configuração, controle e visualização de diagnóstico pelo SoMachine e SoMove
- ✓ Controle de malha fechada com Encoder incorporado
- ✓ Revestimento nas placas eletrônicas que aumenta a proteção contra umidade, poeira, químicos e temperaturas extremas
- ✓ Desempenho ambiental do produto

Calcule Frete e Prazo

Digite seu CEP

Calcular Frete

Descrição do Produto

POR QUE COMPRAR CONOSCO?

Rastreamento: Nosso sistema envia automaticamente E-mail com status de atualização do seu pedido

Devolução: Você tem até 7 dias a partir da data de entrega

Atendimento: Suporte ao cliente humanizado Pré e Pós compra

Garantia: 1 ano após emissão da NF contra defeitos de fábrica

Datasheet: Dados técnicos do produto, solicite via E-mail: loja@valeautomacao.com

...riz em Santa Catarina.

Utilizamos seus dados para analisar e personalizar nossa loja virtual durante a sua navegação e em serviços de terceiros parceiros. Ao navegar pela loja virtual, você nos autoriza a coletar tais informações através do cookies e utilizá-las para estas finalidades. Em caso de dúvidas, acesse nossa [Política de Privacidade](#)

Entendi e Aceito



INVERSOR DE FREQUÊNCIA TRIFÁSICO 15CV 200-240 V 54A ND BRCFW110054T2SZ

WEG

10193861

Conheça o inversor de frequência um equipamento utilizado para controlar a velocidade e o torque de motores elétricos em diferentes aplicações industriais, oferecendo o monitoramento e controle de carga, proteção contra sobrecarga e curto-circuito. Saiba



Imagem meramente ilustrativa

R\$ 14.703,55

Nossos preços são com impostos. [Verificar impostos e taxas](#)

• Sem estoque, prazo de entrega para maior

1 UN

Adicionar ao carrinho - 12x sem juros

Informação do fabricante

Consultar Ler mais Compartilhar Favoritar

Referência do fabricante: DSM-10193861
NCM do produto: 8504 40 50

Descrição

Opiniões do produto 0

Saiba mais sobre: "INVERSOR DE FREQUÊNCIA TRIFÁSICO 15CV 200-240 V 54A ND BRCFW110054T2SZ"

Outros clientes também compraram



Anexo 3



Página Inicial > Partida / Controle de motores > Conversor / Inversor de frequência



Inversor de frequência trifásico 380-480V 23.5A 11KW/15CV ND ATV630D11N4 Schneider

Cod. do Produto: ATV630D11N4

R\$ 10.528,62

[Mais formas de pagamento](#)

5x de R\$ 2.105,72 sem juros no cartão de crédito ou até 12x de R\$ 1.089,54 no cartão de crédito

R\$ 10.212,76 à vista no boleto ou pix (3% Desconto) Economize R\$ 315,86



Passa o mouse para ampliar

Clique na imagem para ampliar



O modelo ATV630D11N4 é recomendado para motores com range de potência de 11 kW / 15 hp, para aplicações que requerem sobrecarga leve (até 120%), e 7,5kW / 10 hp, quando requerem sobrecarga alta (até 150%), e possui alimentação trifásica de 380...480Vac.

- ✓ Gestão multi-bomba
- ✓ Filtro CC incorporado
- ✓ Integrado ao EcoStruxure e SoMachine
- ✓ Permite cabos de até 150 metros sem reator de saída
- ✓ Apoio ao gerenciamento de energia de ativos e também do desempenho geral do processo
- ✓ Desempenho ambiental do produto

Calcule Frete e Prazo

Digite seu CEP

Calcular Frete

Descrição do Produto

POR QUE COMPRAR CONOSCO?

Rastreamento: Nosso sistema envia automaticamente E-mail com status de atualização do seu pedido

Devolução: Você tem até 7 dias a partir da data de entrega

Atendimento: Suporte ao cliente humanizado Pré e Pós compra.

Garantia: 1 ano após emissão da NF contra defeitos de fábrica.

Datasheet: Dados técnicos do produto. solicite via E-mail: loja@valeautomacao.com.

Atendimento em 15 estados do Brasil, porém todos os nossos pedidos são despachados direto da matriz em Santa Catarina.



Utilizamos seus dados para analisar e personalizar nossa loja virtual durante a sua navegação e em serviços de terceiros parceiros. Ao navegar pela loja virtual, você nos autoriza a coletar tais informações através do cookies e utilizá-las para estas finalidades. Em caso de dúvidas, acesse nossa [Política de Privacidade](#)

Entendi e Aceito





Relatório de Cotação: RELE SUPERVISOR RST – 21 -23 -25 -27/MM 380V

Pesquisa realizada entre 19/06/2024 13:08:40 e 19/06/2024 13:09:03

Relatório gerado no dia 19/06/2024 13:09:38 (IP: 186.209.19.18)

Em conformidade com a Instrução Normativa Nº 65 de 07 de Julho de 2021 (Lei nº 14.133).

Método Matemático Aplicado: Média Aritmética dos preços obtidos - Preço calculado com base na média aritmética de todos os preços selecionados pelo usuário para aquele determinado Item.

Conforme Instrução Normativa Nº 65 de 07 de Julho de 2021 (Lei nº 14.133), no Artigo 3º, "A pesquisa de preços será materializada em documento que conterá: INC V-Método matemático aplicado para a definição do valor estimado."

Item 1: relé proteção de potência

Table with 7 columns: PREÇOS / PROPOSTAS, QUANTIDADE, PREÇO ESTIMADO, PERCENTUAL, PREÇO EST. CALCULADO, % VALOR GLOBAL, TOTAL. Includes a sub-table for 'Preço Compras Governamentais' with columns for Item, Órgão Público, Identificação, Data Licitação, and Preço.

Mediana dos Preços Obtidos: R\$ 376,00

Média dos Preços Obtidos: R\$ 374,32

Valor Global: R\$ 374,32

Valor do item em relação ao total

1) relé proteção...



Quantidade de preços por item

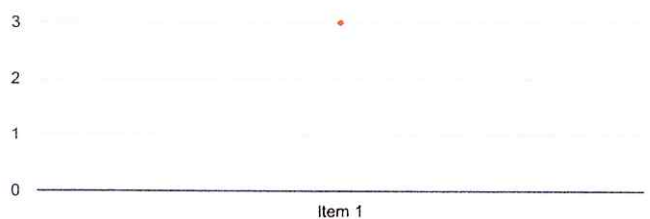

Detalhamento dos Itens

Item 1: relé proteção de potência

Preço Estimado: R\$ 374,32 (un)

Percentual: -

Preço Estimado Calculado: R\$ 374,32

Média dos Preços Obtidos: R\$ 374,32

Quantidade	Descrição	Observação
1 Unidade	relé proteção de potência número contato: 1 na/nf, corrente nominal: 14 ma, tensão alimentação: 24 vcc, características adicionais: indicador s: led verde (on), led vermelho (trip), tipo conexão: trilho din de 35 mm, grau de proteção: ip20 e ip40	

Preço (Compras Governamentais) 1: Mediana das Propostas Finais

RS 416,28

Inc. 1 Art. 5º da IN 65 de 07 de Julho de 2021 (Lei nº 14.133)

CNPJ: 03.010.827/0001-74

Data: 01/09/2023 00:00

Órgão: MINISTERIO DA SAUDE
INSTITUTO NACIONAL DO CANCER

Modalidade: Inexigibilidade de Licitação

SRP: NÃO

Objeto: Aquisição de peça sob demanda Autoclave / Baumer / HI-VAC CAD B-525: 1 (um) Filtro Hidrófobo; 1 (um) Tubo Flex M1/2" X F1/2" X 202, 1 (uma) Bomba Vácuo 3,0 CV, 2 (dois) Botão comando verde LU-201/15; 2 (dois) Cabeçote RET botão 22MM verde; e 2 (dois) Relé reversível de porta.

Identificação: Inexigibilidade de Licitação Nº
121/2023 / UASG: 250052

Lote/Item: 6/1

Ata: N/A

Descrição: RELÉ MODULAR INTERFACE - RELÉ MODULAR INTERFACE, CORRENTE NOMINAL 5 A, TENSÃO ALIMENTAÇÃO 24 VCC, CARACTERÍSTICAS ADICIONAIS LED SINALIZAÇÃO; SEÇÃO NOMINAL CABO 2,5MM2, NÚMERO E TIPO DE CONTATOS 1 REVERSÍVEL, TIPO FIXAÇÃO TRILHO DIN 35MM, DIMENSÕES (L)25 MM

Fonte: www.comprasgovernamentais.gov.br

Quantidade: 2

Unidade: Unidade

UF: RJ

CatMat: 446524 - Concentração: 120 MG/ML | Forma Farmaceutica: Solução Injetável | Características Adicionais: Liberação Prolongada

CNPJ	Razão Social do Fornecedor	Valor da Proposta Final
31.856.735/0001-45	SEMINTER SERVICOS DE MANUTENCAO E COMERCIO LTDA	RS 416,28

VENCEDOR

Marca: BAUMER

Fabricante: Fabricante não informado

Descrição: RELÉ MODULAR INTERFACE, CORRENTE NOMINAL 5 A, TENSÃO ALIMENTAÇÃO 24 VCC, CARACTERÍSTICAS ADICIONAIS LED SINALIZAÇÃO; SEÇÃO NOMINAL CABO 2,5MM2, NÚMERO E TIPO DE CONTATOS 1 REVERSÍVEL, TIPO FIXAÇÃO TRILHO DIN 35MM, DIMENSÕES (L)25 MM

Estado:	Cidade:	Endereço:	Telefone:	Email:
RJ	Rio de Janeiro	R OPERARIO FORTES, 00028	(21) 2719-4465	joapaulo@seminter.com.br

Preço (Compras Governamentais) 2: Mediana das Propostas Finais

RS 376,00

Inc. 1 Art. 5º da IN 65 de 07 de Julho de 2021 (Lei nº 14.133)

CNPJ: 33.781.055/0015-30

Data: 31/08/2023 09:00

Órgão: MINISTÉRIO DA SAÚDE
FUNDAÇÃO OSWALDO CRUZ
Instituto de Tecnologia em Imunobiológicos Bio Manguinhos

Modalidade: Pregão Eletrônico

SRP: SIM

Objeto: Aquisição de itens da marca PIAL LEGRAND..

Identificação: NºPregão:2522023 / UASG:254445

Lote/Item: 1/4

Ata: [Link Ata](#)

Descrição: Relé proteção de potência - Relé Proteção De Potência Número Contato: 1 Na/Nf, Corrente Nominal: 14 MA, Tensão Alimentação: 24 VCC, Características Adicionais: Indicadores: Led Verde (On), Led Vermelho (Trip), Tipo Conexão: Trilho Din De 35 Mm, Grau De Proteção: Ip20 E Ip40

Adjudicação: 31/08/2023 16:13

Homologação: 01/09/2023 15:24

CatMat: 601531 - Número Contato: 1 Na/Nf | Corrente Nominal: 14 MA | Tensão Alimentação: 24 VCC | Características Adicionais: Indicadores: Led Verde (On), Led Vermelho (Trip) | Tipo Conexão: Trilho Din De 35 Mm | Grau De Proteção: Ip20 E Ip40

Fonte: www.comprasgovernamentais.gov.br

Quantidade: 11

Unidade: Unidade

UF: RJ



CNPJ	Razão Social do Fornecedor	Valor da Proposta Final
------	----------------------------	-------------------------

50.476.428/0001-83	COMERCIAL ELETRICA FARDIM LTDA	RS 294,85
--------------------	--------------------------------	-----------

VENCEDOR

Marca: PIAL LEGRAND

Fabricante: PIAL LEGRAND

Modelo: RELE

Descrição: Relé Proteção De Potência Número Contato: 1 Na/Nf, Corrente Nominal: 14 MA, Tensão Alimentação: 24 VCC, Características Adicionais: Indicadores: Led Verde (On), Led Vermelho (Trip), Tipo Conexão: Trilho Din De 35 Mm, Grau De Proteção: Ip20 E Ip40

Endereço:

24.870.133/0001-87	A ILUMINADA COMERCIO E SERVICOS DE MATERIAIS ELETRICOS E ILUMINACAO LTDA	RS 339,74
--------------------	--	-----------

Marca: PIAL/LEGARND

Fabricante: PIAL/LEGARND

Modelo: PIAL/LEGARND

Descrição: RELÉ FOTOELÉTRICO; TENSÃO 127 / 1200VA; REF 64246, PIAL

Estado:	Cidade:	Endereço:	Telefone:
RJ	Nova Iguaçu	AV ABILIO AUGUSTO TAVORA, 2667	(21) 3540-1771

02.011.280/0001-69	NOVO MUNDO COMERCIO DE MATERIAIS ELETRICOS LTDA	RS 376,00
--------------------	---	-----------

Marca: PIAL Ref. 64246 - Pi

Fabricante: PIAL Ref. 64246 - Pial Legrand

Modelo: RELÉ FOTOELÉTRICO; TENSÃO 127 / 1200VA; REF 64246,

Descrição: Relé Proteção De Potência Número Contato: 1 Na/Nf, Corrente Nominal: 14 MA, Tensão Alimentação: 24 VCC, Características Adicionais: Indicadores: Led Verde (On), Led Vermelho (Trip), Tipo Conexão: Trilho Din De 35 Mm, Grau De Proteção: Ip20 E Ip40

Estado:	Cidade:	Endereço:	Telefone:
MG	Belo Horizonte	RUA PASSA QUATRO, 609	

04.643.851/0001-03	SUPPORT COMERCIO DE MATERIAL ELETRICO LTDA	RS 384,00
--------------------	--	-----------

Marca: PIAL

Fabricante: PIAL LEGRAND

Modelo: REF 64246, PIAL

Descrição: RELÉ FOTOELÉTRICO; TENSÃO 127 / 1200VA; REF 64246, PIAL

Estado:	Cidade:	Endereço:	Telefone:	Email:
MG	Belo Horizonte	R DEPUTADO CLAUDIO PINHEIRO DE LIMA, 461	(31) 2537-9300/ (31) 2537-9319	supportcom@supportcomercio.com.br

23.502.141/0001-08	MACIFE SOLUCOES EM MATERIAIS EIRELI	RS 410,00
--------------------	-------------------------------------	-----------

Marca: PIAL

Fabricante: PIAL

Modelo: PIAL

Descrição: RELÉ FOTO ELÉTRICO; TENSÃO 127 / 1200VA; REF 64246, PIAL RELÉ FOTOELÉTRICO; TENSÃO 127 / 1200VA; REF 64246, PIAL MARCA: PIAL

Estado:	Cidade:	Endereço:	Nome de Contato:	Telefone:	Email:
RJ	Rio de Janeiro	AV ROMA, 00199	CARLA	(21) 3593-5942	macife@macife.com.br

Preço (Compras Governamentais) 3: Mediana das Propostas Finais	RS 330,67
--	-----------

Inc. 1 Art. 5º da IN 65 de 07 de Julho de 2021 (Lei nº 14.133)

CNPJ: 81.635.906/0001-84

Órgão: Prefeitura Municipal de Turvo

Objeto: Registro de Preço para eventual contratação de empresa especializada na prestação de serviços de manutenção e fornecimento de peça para painéis de comando e motobomba.

Descrição: Relé proteção de potência - Relé Proteção De Potência Número Contato: 1 Na/Nf, Corrente Nominal: 14 MA, Tensão Alimentação: 24 VCC, Características Adicionais: Indicadores: Led Verde (On), Led Vermelho (Trip), Tipo Conexão: Trilho Din De 35 Mm, Grau De Proteção: Ip20 E Ip40

CatMat: 601531 - Número Contato: 1 Na/Nf | Corrente Nominal: 14 MA | Tensão Alimentação: 24 VCC | Características Adicionais: Indicadores: Led Verde (On), Led Vermelho (Trip) | Tipo Conexão: Trilho Din De 35 Mm | Grau De Proteção: Ip20 E Ip40

Data: 23/06/2023 08:30

Modalidade: Pregão Eletrônico

SRP: SIM

Identificação: NºPregão:702023 / UASG:988453

Lote/Item: 1/32

Ata: [Link Ata](#)

Fonte: www.comprasgovernamentais.gov.br

Quantidade: 4

Unidade: Unidade

UF: PR



CNPJ	Razão Social do Fornecedor	Valor da Proposta Final		
26.850.097/0001-15 *VENCEDOR*	ROSENILDA SIQUEIRA ARAUJO	RS 330,67		
Marea: SCHEIDER Fabricante: SCHEIDER Modelo: TH 30-38 LRD32 Descrição: RELE TERMICO TH 30-38 LRD32				
Estado:	Cidade:	Endereço:	Telefone:	Email:
PR	Turvo	RUA JACOB BETTEGA, S/N	(42) 9980-1044 / (42) 9109-0333 / (42) 3642-1675	eletroluzmanut@gmail.com





Extrato de fontes Utilizadas neste relatório

ATENÇÃO - O Banco de Preços é uma solução tecnológica que atende aos parâmetros de pesquisa dispostos em Leis vigentes, Instruções Normativas, Acórdãos, Regulamentos, Decretos e Portarias. Sendo assim, por reunir diversas fontes governamentais, complementares e sites de domínio amplo, o sistema não é considerado uma fonte e, sim, um meio para que as pesquisas sejam realizadas de forma segura, ágil e eficaz.

Fontes utilizadas nesta cotação:

1 - ComprasNet
www.comprasgovernamentais.gov.br

Data: 19/06/2024 13:08:41

Acessar a fonte [aqui](#)





Relatório de Cotação: MINI-DISJUNTOR MDW 3P 32 A CURVA C - 10076441

Pesquisa realizada em 19/06/2024 13:11:21

Relatório gerado no dia 19/06/2024 13:13:40 (IP: 186.209.19.18)

Em conformidade com a Instrução Normativa Nº 65 de 07 de Julho de 2021 (Lei nº 14.133).

Método Matemático Aplicado: Média Aritmética dos preços obtidos - Preço calculado com base na média aritmética de todos os preços selecionados pelo usuário para aquele determinado Item.

Conforme Instrução Normativa Nº 65 de 07 de Julho de 2021 (Lei nº 14.133), no Artigo 3º, "A pesquisa de preços será materializada em documento que conterá: INC V-Método matemático aplicado para a definição do valor estimado."

Item 1: mini-disjuntor tripolar 32 a, curva c - Ska 220/127vca - iopes - 151329

PREÇOS / PROPOSTAS	QUANTIDADE	PREÇO ESTIMADO	PERCENTUAL	PREÇO EST. CALCULADO	% VALOR GLOBAL	TOTAL
3 / 3	1	R\$ 93,96 (un)	-	R\$ 93,96	100%	R\$ 93,96

Preço Público	Órgão Público	Identificação	Data Licitação	Preço
1	MUNICIPIO DE SANTA TERESA	27167444000172-1-000066/2024	19/04/2024	RS 98,91
2	PREFEITURA MUNICIPAL DE SANTA MARIA DE JETIBA	00010067-0096352022-0000202023	16/11/2023	RS 89,27
3	PREFEITURA MUNICIPAL DE MIMOSO DO SUL	00001132-0046652023-0000062023	05/10/2023	RS 93,70

Valor Unitário

RS 93,96

Mediana dos Preços Obtidos: R\$ 93,70

Média dos Preços Obtidos: R\$ 93,96

Valor Global: R\$ 93,96

Valor do item em relação ao total

1) mini-disjuntor...



Quantidade de preços por item

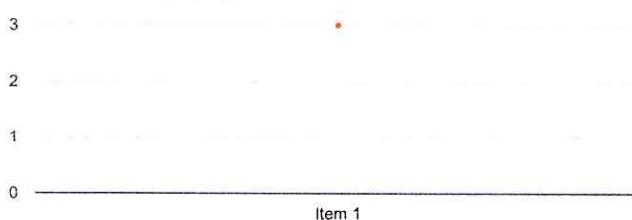

Detalhamento dos Itens

Item 1: mini-disjuntor tripolar 32 a, curva c - 5ka 220/127vca - iopes - 151329

Preço Estimado: R\$ 93,96 (un)

Percentual: -

Preço Estimado Calculado: R\$ 93,96

Média dos Preços Obtidos: R\$ 93,96

Quantidade	Descrição	Observação
1 Unidade	mini-disjuntor tripolar 32 a, curva c - 5ka 220/127vca - iopes - 151329	

Preço (Outros Entes Públicos) 1: Mediana das Propostas Finais

R\$ 98,91

Inc. II Art. 5º da IN 65 de 07 de Julho de 2021 (Lei nº 14.133)

Órgão: MUNICIPIO DE SANTA TERESA

Data: 19/04/2024 08:00

Objeto: [Portal de Compras Públicas] - Contratacao de empresa especializada para execucao de obras, com fornecimento de material, mao de obra e equipamentos objetivando obra de Contencao de Solo Grampeado, Reforma e Ampliacao da EMEI Pessanha Povoa

Modalidade: Concorrência - Eletrônica

SRP: NÃO

Descrição: Lote 1 - 151329- DER- MINI-DISJUNTOR TRIPOLAR 32 A, CURVA C - 5KA 220/127VCA (NBR IEC 60947-2) Ref. Siemens, GE, Schneider ou equivalente - Lote 1 - 151329- DER- MINI-DISJUNTOR TRIPOLAR 32 A, CURVA C - 5KA 220/127VCA (NBR IEC 60947-2) Ref. Siemens, GE, Schneider ou equivalente

Identificação: 27167444000172-1-000066/2024

Lote/Item: 1/60

Ata: N/A

Homologação: 14/05/2024 00:00

Fonte: <https://www.gov.br/pncp/pt-br>

Quantidade: 2

Unidade: Unidade

UF: ES

CNPJ	Razão Social do Fornecedor	Valor da Proposta Final
00.638.562/0001-65	AMF ENGENHARIA E SERVICOS LTDA	R\$ 98,91
VENCEDOR		

Marca: Marca não informada

Fabricante: Fabricante não informado

Descrição: Descrição não informada

Estado:	Cidade:	Endereço:	Nome de Contato:	Telefone:	Email:
BA	Salvador	AVENIDA LUIS VIANA, 6462	WELINTON	(71) 3521-4695	amfengenhariacompras@hotmail.com

Preço (Outros Entes Públicos) 2: Mediana das Propostas Finais

R\$ 89,27

Inc. II Art. 5º da IN 65 de 07 de Julho de 2021 (Lei nº 14.133)

Órgão: PREFEITURA MUNICIPAL DE SANTA MARIA DE JETIBA

Data: 16/11/2023 08:30

Objeto: contratacao de empresa especializada para realizacao da obra de reestruturacao e ampliacao da Quadra Poliesportiva de Sao Luis, localizada na Rua Henrique Joao Julio Kuster, bairro Sao Luis no municipio de Santa Maria de Jetiba/ES, totalizando aproximadamente 1.571,04 m²

Modalidade: Tomada de Preços

SRP: NÃO

Descrição: MINI-DISJUNTOR TRIPOLAR 32 A, CURVA C - 5KA 220/127VCA - IOPEs - 151329 - MINI-DISJUNTOR TRIPOLAR 32 A, CURVA C - 5KA 220/127VCA - IOPEs - 151329

Identificação: 00010067-0096352022-0000202023

Lote/Item: 1/2

Ata: N/A

Homologação: 21/12/2023 00:00

Fonte: <https://santamariadejetiba-es.portaltp.com.br/consultas/compras/licitacoes.aspx>

Quantidade: 1

Unidade: UNIDADE

UF: ES



CNPJ	Razão Social do Fornecedor	Valor da Proposta Final
10.549.941/0001-32	CONSTRUTORA OHNESORGE LTDA	RS 89,27
VENCEDOR		
Marca: Marca não informada		
Fabricante: Fabricante não informado		
Descrição: Descrição não informada		
Endereço:		

Preço (Outros Entes Públicos) 3: Mediana das Propostas Finais

RS 93,70

Inc. II, Art. 5º da IN 65 de 07 de Julho de 2021 (Lei nº 14.133)

Órgão: PREFEITURA MUNICIPAL DE MIMOSO DO SUL
Objeto: contratacao de empresa especializada para realizar a reforma e ampliacao da EMEB Catharina Giovanini Faber, localizada na Rua Projetada, s/nº, no Distrito de Sao Pedro do Itabapoana no Município de Mimoso do Sul - ES
Descrição: MINI-DISJUNTOR BIPOLAR 32 A, CURVA C - 5KA 220/127VCA (NBR IEC 60947-2), REF. - MINI-DISJUNTOR BIPOLAR 32 A, CURVA C - 5KA 220/127VCA (NBR IEC 60947-2), REF.

Data: 05/10/2023 08:00
Modalidade: Tomada de Precos
SRP: NÃO
Identificação: 00001132-0046652023-0000062023
Lote/Item: 1/134
Ata: N/A
Homologação: 24/10/2023 00:00
Fonte: <https://mimosodosul-es.portaltp.com.br/consultas/compras/licitacoes.aspx>
Quantidade: 2
Unidade: Unidade
UF: ES

CNPJ	Razão Social do Fornecedor	Valor da Proposta Final
04.975.781/0001-90	DELGE CONSTRUTORA LTDA	RS 93,70
VENCEDOR		
Marca: Marca não informada		
Fabricante: Fabricante não informado		
Descrição: Descrição não informada		
Endereço:		





Extrato de fontes Utilizadas neste relatório

ATENÇÃO - O Banco de Preços é uma solução tecnológica que atende aos parâmetros de pesquisa dispostos em Leis vigentes, Instruções Normativas, Acórdãos, Regulamentos, Decretos e Portarias. Sendo assim, por reunir diversas fontes governamentais, complementares e sites de domínio amplo, o sistema não é considerado uma fonte e, sim, um meio para que as pesquisas sejam realizadas de forma segura, ágil e eficaz.

Fontes utilizadas nesta cotação:

1 - Portal Nacional de Contratações Públicas

<https://www.gov.br/pncp/pt-br>

Data: 19/06/2024 13:13:24

Acessar a fonte [aqui](#)

2 - Prefeitura Municipal de Mimoso do Sul/ES

<https://mimosodosul-es.portaltp.com.br/consultas/compras/licitacoes.aspx>

Data: 19/06/2024 13:13:17

Acessar a fonte [aqui](#)

3 - Prefeitura Municipal de Santa Maria de Jetibá/ES

<https://santamariadejetiba-es.portaltp.com.br/consultas/compras/licitacoes.aspx>

Data: 19/06/2024 13:13:14

Acessar a fonte [aqui](#)





Relatório de Cotação: MINI-DISJUNTOR MDW 3P 40 A CURVA C

Pesquisa realizada entre 19/06/2024 13:16:52 e 19/06/2024 13:21:15

Relatório gerado no dia 19/06/2024 13:21:58 (IP: 186.209.19.18)

Em conformidade com a Instrução Normativa N° 65 de 07 de Julho de 2021 (Lei n° 14.133).

Método Matemático Aplicado: Média Aritmética dos preços obtidos - Preço calculado com base na média aritmética de todos os preços selecionados pelo usuário para aquele determinado Item.

Conforme Instrução Normativa N° 65 de 07 de Julho de 2021 (Lei n° 14.133), no Artigo 3°, "A pesquisa de preços será materializada em documento que conterá: INC V-Método matemático aplicado para a definição do valor estimado."

Item 1: mini-disjuntor tripolar 40 a, curva c - Ska 220/127vca (nbr iec 60947-2), ref.

PREÇOS / PROPOSTAS	QUANTIDADE	PREÇO ESTIMADO	PERCENTUAL	PREÇO EST. CALCULADO	% VALOR GLOBAL	TOTAL
3 / 3	1	R\$ 163,37 (un)	-	R\$ 163,37	100%	R\$ 163,37

Preço Público	Órgão Público	Identificação	Data Licitação	Preço
1	PREFEITURA MUNICIPAL DE DOMINGOS MARTINS	00009362-0077512023-0000552023	13/12/2023	R\$ 255,27
2	MUNICIPIO DE PAULINIA	45751435000106-1-000138/2023	11/12/2023	R\$ 90,82
3	PREFEITURA MUNICIPAL DE MIMOSO DO SUL	00001132-0046652023-0000062023	05/10/2023	R\$ 144,02

Valor Unitário

R\$ 163,37

Mediana dos Preços Obtidos: R\$ 144,02

Média dos Preços Obtidos: R\$ 163,37

Valor Global: R\$ 163,37

Valor do item em relação ao total

1) mini-disjuntor...

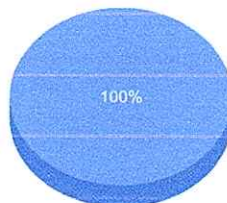

Quantidade de preços por item

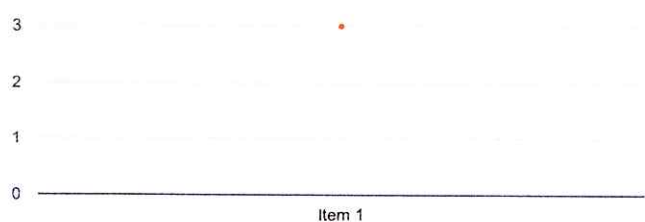

Detalhamento dos Itens

Item 1: mini-disjuntor tripolar 40 a, curva c - 5ka 220/127vca (nbr iec 60947-2), ref.

Preço Estimado: R\$ 163,37 (un)

Percentual: -

Preço Estimado Calculado: R\$ 163,37

Média dos Preços Obtidos: R\$ 163,37

Quantidade	Descrição	Observação
1 Unidade	mini-disjuntor tripolar 40 a, curva c - 5ka 220/127vca (nbr iec 60947-2), ref.	
Preço (Outros Entes Públicos) 1: Mediana das Propostas Finais		RS 255,27
<i>Inc. II Art. 5º da IN 65 de 07 de Julho de 2021 (Lei nº 14.133)</i>		
Órgão:	PREFEITURA MUNICIPAL DE DOMINGOS MARTINS	Data: 13/12/2023 09:00
Objeto:	Registro de Precos para possivel contratacao de empresa para prestacao de servicos de reparo, manutencao (preventiva e corretiva) e pequenas obras nos predios publicos deste Municipio.	Modalidade: Pregao Presencial
Descrição:	DER-ED - 151305 - Mini-Disjuntor monopolar 40 A, curva C - 5KA 220/127VCA (NBR IEC 60947-2), Ref. - DER-ED - 151305 - Mini-Disjuntor monopolar 40 A, curva C - 5KA 220/127VCA (NBR IEC 60947-2), Ref.	SRP: SIM
		Identificação: 00009362-0077512023-0000552023
		Lote/Item: 1/564
		Ata: N/A
		Homologação: 22/05/2024 00:00
		Fonte: http://domingosmartins-es.portaltp.com.br/consultas/compras/licitacoes.aspx
		Quantidade: 15
		Unidade: UNIDADE
		UF: ES

CNPJ	Razão Social do Fornecedor	Valor da Proposta Final
43.591.268/0001-58	VITORIA VIX CONSTRUTORA LTDA	R\$ 255,27
VENCEDOR		
Marca: Marca não informada		
Fabricante: Fabricante não informado		
Descrição: Descrição não informada		
Endereço:		

Preço (Outros Entes Públicos) 2: Mediana das Propostas Finais		RS 90,82
<i>Inc. II Art. 5º da IN 65 de 07 de Julho de 2021 (Lei nº 14.133)</i>		
Órgão:	MUNICIPIO DE PAULINIA	Data: 11/12/2023 08:30
Objeto:	REGISTRO DE PREÇOS PARA CONTRATAÇÃO DE EMPRESA ESPECIALIZADA PARA A PRESTAÇÃO DE SERVIÇOS DE MANUTENÇÃO DAS INSTALAÇÕES DOS SISTEMAS DE PREVENÇÃO E COMBATE A INCÊNDIOS DOS IMÓVEIS PRÓPRIOS DO MUNICÍPIO	Modalidade: Pregão - Eletrônico
Descrição:	Mini-disjuntor termomagnético, tripolar 220/380 V, corrente de 40 A até 50 A - Mini-disjuntor termomagnético, tripolar 220/380 V, corrente de 40 A até 50 A	SRP: NÃO
		Identificação: 45751435000106-1-000138/2023
		Lote/Item: 1/52
		Ata: N/A
		Homologação: 19/12/2023 00:00
		Fonte: https://www.gov.br/pncp/pt-br
		Quantidade: 250
		Unidade: UNI
		UF: SP



CNPJ	Razão Social do Fornecedor	Valor da Proposta Final
72.024.599/0001-04	OFOS - TECNOLOGIA, COMERCIO E SERVICOS CONTRA INCENDIOS LTDA	RS 90,82
VENCEDOR		
Marca: Marca não informada		
Fabricante: Fabricante não informado		
Descrição: Descrição não informada		
Estado:	Cidade:	Endereço:
SP	São Paulo	R NELSON, 453
		Telefone:
		(11) 2972-8948
		Email:
		ofos@ofos.com.br

Preço (Outros Entes Públicos) 3: Mediana das Propostas Finais RS 144,02
Inc. II Art. 5º da LN 65 de 07 de Julho de 2021 (Lei nº 14.133)

Órgão: PREFEITURA MUNICIPAL DE MIMOSO DO SUL **Data:** 05/10/2023 08:00
Objeto: contratacao de empresa especializada para realizar a reforma e ampliacao da EMEB Catharina Giovanini Faber, localizada na Rua Projetada, s/nº, no Distrito de Sao Pedro do Itabapoana no Municipio de Mimoso do Sul - ES **Modalidade:** Tomada de Precos
SRP: NÃO
Descrição: MINI-DISJUNTOR TRIPOLAR 40 A, CURVA C - 5KA 220/127VCA (NBR IEC 60947-2), REF. - MINI-DISJUNTOR TRIPOLAR 40 A, CURVA C - 5KA 220/127VCA (NBR IEC 60947-2), REF. **Identificação:** 00001132-0046652023-0000062023
Lote/Item: 1/51
Ata: N/A
Homologação: 24/10/2023 00:00 **Fonte:** <https://mimosodosul-es.portaltp.com.br/consultas/compras/licitacoes.aspx>
Quantidade: 4
Unidade: Unidade
UF: ES

CNPJ	Razão Social do Fornecedor	Valor da Proposta Final
04.975.781/0001-90	DELGE CONSTRUTORA LTDA	RS 144,02
VENCEDOR		
Marca: Marca não informada		
Fabricante: Fabricante não informado		
Descrição: Descrição não informada		
Endereço:		





Extrato de fontes Utilizadas neste relatório

ATENÇÃO - O Banco de Preços é uma solução tecnológica que atende aos parâmetros de pesquisa dispostos em Leis vigentes, Instruções Normativas, Acórdãos, Regulamentos, Decretos e Portarias. Sendo assim, por reunir diversas fontes governamentais, complementares e sites de domínio amplo, o sistema não é considerado uma fonte e, sim, um meio para que as pesquisas sejam realizadas de forma segura, ágil e eficaz.

Fontes utilizadas nesta cotação:

1 - Portal Nacional de Contratações Públicas

<https://www.gov.br/pncp/pt-br>

Data: 19/06/2024 13:19:59

Acessar a fonte [aqui](#)

2 - Prefeitura Municipal de Domingos Martins/ES

<http://domingosmartins-es.portaltp.com.br/consultas/compras/licitacoes.aspx>

Data: 19/06/2024 13:16:55

Acessar a fonte [aqui](#)

3 - Prefeitura Municipal de Mimoso do Sul/ES

<https://mimosodosul-es.portaltp.com.br/consultas/compras/licitacoes.aspx>

Data: 04/06/2024 09:16:10

Acessar a fonte [aqui](#)



Relatório gerado no dia 19/06/2024 13:21:58 (IP: 186.209.19.18)

Código Validação: IR1PieRbaF4JDJOtnC6cgeZ4NK09LHJHHYFKwRS1sylvqHU8nPtm6WA%3d%3d

<http://www.bancodeprecos.com.br/CertificadoAutenticidade?token=IR1PieRbaF4JDJOtnC6cgeZ4NK09LHJHHYFKwRS1sylvqHU8nPtm6WA%253d%253d>



Relatório de Cotação: BLOCO DE ILUM.C/LED CEW – BIDLEF – 2D 220VCA/CC VD -

Pesquisa realizada em 19/06/2024 13:24:08

Relatório gerado no dia 19/06/2024 13:26:05 (IP: 186.209.19.18)

Em conformidade com a Instrução Normativa Nº 65 de 07 de Julho de 2021 (Lei nº 14.133).

Método Matemático Aplicado: Média Aritmética dos preços obtidos - Preço calculado com base na média aritmética de todos os preços selecionados pelo usuário para aquele determinado Item.

Conforme Instrução Normativa Nº 65 de 07 de Julho de 2021 (Lei nº 14.133), no Artigo 3º, "A pesquisa de preços será materializada em documento que conterá: INC V-Método matemático aplicado para a definição do valor estimado."

Item 1: bloco de emergencia led 600 lumens

PREÇOS / PROPOSTAS	QUANTIDADE	PREÇO ESTIMADO	PERCENTUAL	PREÇO EST. CALCULADO	% VALOR GLOBAL	TOTAL
3 / 3	1	RS 87,31 (un)	-	RS 87,31	100%	RS 87,31
Preço Público	Órgão Público			Identificação	Data Licitação	Preço
1	MUNICIPIO DE ERECHIM			87613477000120-1-000250/2024	17/04/2024	RS 89,14
2	MUNICIPIO DE SAO JOAO DO IVAI			75741355000130-1-000037/2024	20/03/2024	RS 80,18
3	MUNICIPIO DE GUARIBA			48664304000180-1-000043/2023	23/10/2023	RS 92,60
Valor Unitário						RS 87,31
Mediana dos Preços Obtidos: RS 89,14				Média dos Preços Obtidos: RS 87,31		

Valor Global: RS 87,31

Valor do item em relação ao total

1) bloco de e...



Quantidade de preços por item

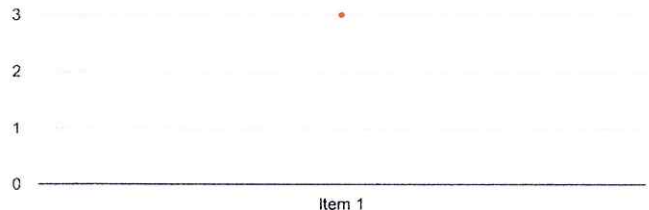

Detalhamento dos Itens



Item 1: bloco de emergencia led 600 lumens

Preço Estimado: R\$ 87,31 (un)

Percentual: -

Preço Estimado Calculado: R\$ 87,31

Média dos Preços Obtidos: R\$ 87,31

Quantidade	Descrição	Observação
1 Unidade	bloco de emergencia led 600 lumens	

Preço (Outros Entes Públicos) 1: Mediana das Propostas Finais

RS 89,14

Inc. II Art. 5º da LN 65 de 07 de Julho de 2021 (Lei nº 14.133)

Órgão: MUNICIPIO DE ERECHIM**Data:** 17/04/2024 17:31**Objeto:** Aquisição de luminária de emergência.**Modalidade:** Dispensa**Descrição:** Bloco autônomo de luz de emergência c/ refletor led. - Bloco autônomo de luz de emergência c/ refletor led.**SRP:** NÃO**Identificação:** 87613477000120-1-000250/2024**Lote/Item:** 1/1**Ata:** N/A**Homologação:** 16/04/2024 00:00**Fonte:** https://www.gov.br/pncp/pt-br**Quantidade:** 5**Unidade:** UN**UF:** RS

CNPJ	Razão Social do Fornecedor	Valor da Proposta Final
22.850.731/0001-69 *VENCEDOR*	BMH MATERIAIS HIDRAULICOS LTDA	RS 89,14

Marca: Marca não informada**Fabricante:** Fabricante não informado**Descrição:** Descrição não informada

Estado:	Cidade:	Endereço:	Nome de Contato:	Telefone:	Email:
RS	Erechim	AVENIDA JOSE OSCAR SALAZAR, 1375	Alisson	(54) 3522-8888	milton_boroski@hotmail.com

Preço (Outros Entes Públicos) 2: Mediana das Propostas Finais

RS 80,18

Inc. II Art. 5º da LN 65 de 07 de Julho de 2021 (Lei nº 14.133)

Órgão: MUNICIPIO DE SAO JOAO DO IVAI**Data:** 20/03/2024 08:30**Objeto:** REGISTRO DE PREÇOS PARA AQUISIÇÃO DE MATERIAIS ELÉTRICOS PARA ATENDER AS SECRETARIAS DO MUNICÍPIO DE SÃO JOÃO DO IVAÍ - PARANÁ**Modalidade:** Pregão - Eletrônico**SRP:** SIM**Descrição:** BLOCO DE EMERGENCIA LED 600 LUMENS - BLOCO DE EMERGENCIA LED 600 LUMENS**Identificação:** 75741355000130-1-000037/2024**Lote/Item:** 1/215**Ata:** N/A**Homologação:** 25/03/2024 00:00**Fonte:** https://www.gov.br/pncp/pt-br**Quantidade:** 50**Unidade:** Unidade**UF:** PR

CNPJ	Razão Social do Fornecedor	Valor da Proposta Final
15.465.267/0001-21 *VENCEDOR*	AJATONET SISTEMA MULTIMIDIA EIRELI	RS 80,18

Marca: Marca não informada**Fabricante:** Fabricante não informado**Descrição:** Descrição não informada

Estado:	Cidade:	Endereço:	Telefone:
PR	São João do Ivaí	AV CURITIBA, 494	(43) 3477-1763





Extrato de fontes Utilizadas neste relatório

ATENÇÃO - O Banco de Preços é uma solução tecnológica que atende aos parâmetros de pesquisa dispostos em Leis vigentes, Instruções Normativas, Acórdãos, Regulamentos, Decretos e Portarias. Sendo assim, por reunir diversas fontes governamentais, complementares e sites de domínio amplo, o sistema não é considerado uma fonte e, sim, um meio para que as pesquisas sejam realizadas de forma segura, ágil e eficaz.

Fontes utilizadas nesta cotação:

1 - Portal Nacional de Contratações Públicas
<https://www.gov.br/pncp/pt-br>

Data: 19/06/2024 13:24:32

Acessar a fonte [aqui](#)



**CTM AUTOMAÇÃO INDUSTRIAL LTDA**

Rua João Ledra, 247 - Bairro: Taboão
89.160-470 - RIO DO SUL - SC - Brasil
CNPJ: 05.655.044/0001-73 - Insc. Estadual: 254.707.203
Telefones: (47)3521-8342 - () -
[E-mail: ctmeletronica@ctmautomacao.ind.br](mailto:ctmeletronica@ctmautomacao.ind.br)

Pedido de Venda**Nº 037713****Emissão
22/05/2024**

Cliente.....: PREFEITURA MUNICIPAL BRAÇO DO TROMBUDO
Endereço: PRAÇA INDEPENDENCIA, 25
Cep.....: 89.178-000
Complm.:
CPF/CNPJ:95.952.230/0001-67
Contato..:

Bairro: CENTRO
Cidade: BRACO DO TROMBUDO
Estado: SC
Insc. Estadual:
Telefone: (47)3547-0179 -

Vendedor: KELVIN

Código	Descrição	UND	Qtde	Vlr Unit.	Vlr Total	IPI
8306	INVERSOR DE FREQ. CFW300C15P0T4NB20 - CFW300 (10CV-380V)	UN	2,00	3.460,00	6.920,00	0,00
8303	INVERSOR DE FREQ. CFW300B08P2T4NB20 - CFW300 (5CV-380V)	UN	1,00	2.695,00	2.695,00	0,00
7577	INVERSOR DE FREQ. ATV320D11N4B - (11KW) 15CV/380-500V - PÇ BOOK		1,00	10.150,00	10.150,00	0,00

Qtde de Itens: 4,000	Valor Frete:	0,00	Sub Total:	19.765,00
	Outras Despesas:	0,00	Desconto:	0,00
	Valor de IPI:	0,00	Total Geral:	19.765,00

Prazo de Entrega: IMEDIATO**Condição de Pgto:****Transportadora...:** A MESMA**Observações:** SERIAL SCHNEIDER: (21)HL2334339069

SERIAL CFW300 10CV: 1084899109

PREFEITURA MUNICIPAL BRAÇO DO TROMBUDO**CTM AUTOMAÇÃO INDUSTRIAL LTDA
KELVIN**

De: vendas@ctmautomacao.ind.br
Enviado em: terça-feira, 4 de junho de 2024 10:04
Para: administracao@bracodotrombudo.sc.gov.br
Assunto: RES: Cotação inversores urgente
Anexos: PREFEITURA BRAÇO.pdf

Bom dia, segue retorno de material solicitado:
At. Dep. Compras.

Orçamento em ANEXO:

Prazo de Entrega: Imediato
Prazo de Pagamento: À combinar
Frete: Por conta cliente
Validade Proposta: 15 dias

Sem mais para o momento, coloco-me a disposição para quaisquer esclarecimentos. Obrigado.

Kelvin L. T. Moretti – Vendas.
CTM AUTOMAÇÃO INDUSTRIAL
Fone/Whats: (47) 3521-8342
Site: www.ctmautomacao.ind.br

De: administracao@bracodotrombudo.sc.gov.br <administracao@bracodotrombudo.sc.gov.br>
Enviada em: quarta-feira, 22 de maio de 2024 10:55
Para: vendas@ctmautomacao.ind.br; compras@bracodotrombudo.sc.gov.br
Cc: compras@bracodotrombudo.sc.gov.br
Assunto: Cotação inversores urgente

Bom dia

Desconsidere o email anterior, faltou dados no primeiro item

Solicito cotação dos seguintes inversores:

01 PC – ATV320D11N4C
02 PC - CFW300C15P0T4NB20
01PC - CFW300B08P2T4NB20

Att.
Odirlei Radoll
Secretaria de Administração, Finanças e Planejamento
Coordenador da ETA



ELETRÔNICA E AUTOMAÇÃO INDUSTRIAL

Laudo Técnico

Cliente: Prefeitura Municipal Braço do Trombudo

CNPJ: 95952230000167

Endereço: Praça Independência, 25 - Centro

Cidade: Braço do Trombudo-SC

Equipamento: Inversor de Frequência

Marca: WEG

Modelo: CFW300B08P2T4NB20

Número de série: 1055051730

Análise Técnica: Conserto Inviável

Laudo Técnico

Este laudo técnico tem como objetivo avaliar os danos ocorridos em um inversor de frequência após o incidente de um surto elétrico. O equipamento foi submetido a testes e análises para determinar a extensão dos danos e as possíveis causas do incidente.

Inspeção Visual: Uma inspeção visual foi realizada no equipamento para identificar danos externos visíveis. Observou-se que o equipamento apresenta sinais de carbonização na carcaça e na placa eletrônica.

Testes Funcionais: Após a inspeção visual, o equipamento foi submetido a testes funcionais para avaliar seu desempenho. Verificou-se que o equipamento está com módulo IGBT e placa de controle em curto, placa de potência com trilhas danificadas e componentes carbonizados.

Análise de Componentes: Os componentes internos do inversor de frequência foram minuciosamente examinados para identificar os danos causados pelo surto elétrico. Constatou-se que vários componentes, incluindo processador, capacitores, transistores, circuitos integrados e trilhas, foram danificados devido à alta tensão, o que comprometeu a funcionalidade do equipamento.

Conclusão: O inversor de frequência sofreu danos significativos devido ao surto elétrico, resultando na inviabilidade de conserto do mesmo. Recomenda-se para que não ocorra novamente equipamento danificado e a implementação de medidas de proteção adicionais para evitar incidentes semelhantes no futuro.

Causas: Os surtos elétricos podem ser causados por vários fatores, incluindo descargas atmosféricas(raios), problemas na rede elétrica, ativação ou desativação de equipamentos de alta potência, como motores grandes. Além disso, interferências eletromagnéticas de fontes próximas também podem induzir surtos na rede elétrica. Esses eventos resultam em aumentos repentinos na tensão que podem danificar equipamentos conectados.



ELETRÔNICA E AUTOMAÇÃO INDUSTRIAL

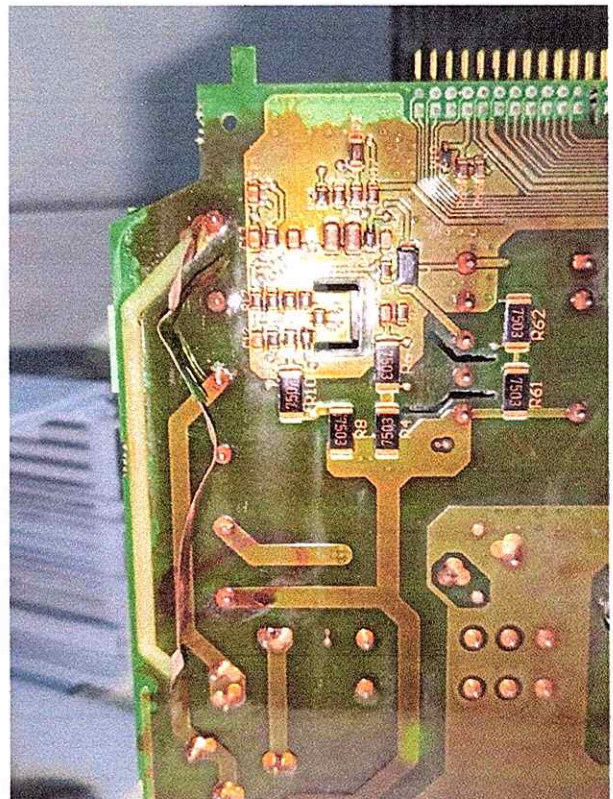
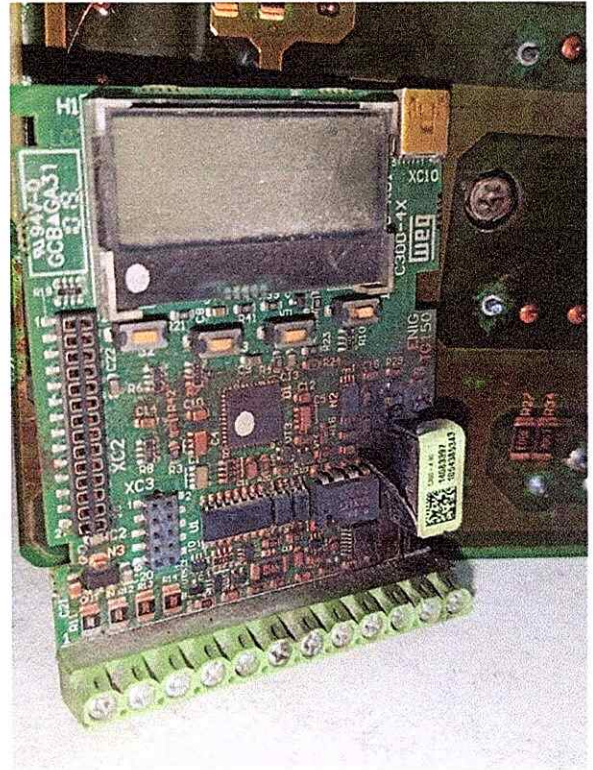



ELETRÔNICA E AUTOMAÇÃO INDUSTRIAL

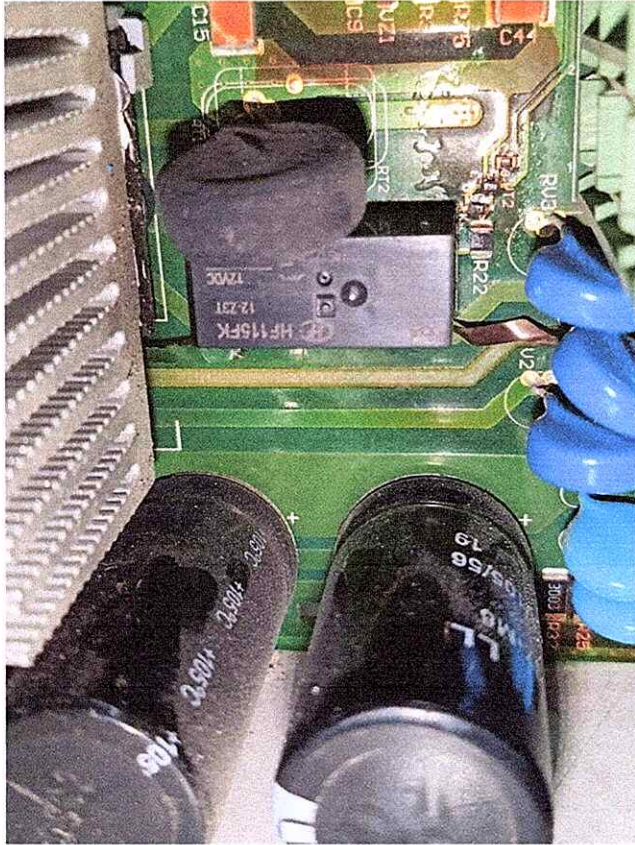

Yago Carneiro
Técnico em Eletrônica
CTM Eletrônica e Automação Industrial
Fone: (47) 3521-8342
Email: ctmeletronica@ctmautomação.ind.br

Rua João Ledra, nº247 –Taboão- Rio do Sul – SC Fone: (47) 3521-8342



ELETRÔNICA E AUTOMAÇÃO INDUSTRIAL

Laudo Técnico

Cliente: Prefeitura Municipal Braço do Trombudo
CNPJ: 95952230000167
Endereço: Praça Independência, 25 - Centro
Cidade: Braço do Trombudo-SC

Equipamento: Inversor de Frequência
Marca: WEG
Modelo: CFW300C15P0T4NB20
Número de série: 1054539741
Análise Técnica: Conserto Inviável

Laudo Técnico

Este laudo técnico tem como objetivo avaliar os danos ocorridos em um inversor de frequência após o incidente de um surto elétrico. O equipamento foi submetido a testes e análises para determinar a extensão dos danos e as possíveis causas do incidente.

Inspeção Visual: Uma inspeção visual foi realizada no equipamento para identificar danos externos visíveis. Observou-se que o equipamento apresenta sinais de carbonização na carcaça e na placa eletrônica.

Testes Funcionais: Após a inspeção visual, o equipamento foi submetido a testes funcionais para avaliar seu desempenho. Verificou-se que o equipamento está com módulo IGBT e placa de controle em curto, placa de potência com trilhas danificadas e componentes carbonizados.

Análise de Componentes: Os componentes internos do inversor de frequência foram minuciosamente examinados para identificar os danos causados pelo surto elétrico. Constatou-se que vários componentes, incluindo processador, capacitores, transistores, circuitos integrados e trilhas, foram danificados devido à alta tensão, o que comprometeu a funcionalidade do equipamento.

Conclusão: O inversor de frequência sofreu danos significativos devido ao surto elétrico, resultando na inviabilidade de conserto do mesmo. Recomenda-se para que não ocorra novamente equipamento danificado e a implementação de medidas de proteção adicionais para evitar incidentes semelhantes no futuro.

Causas: Os surtos elétricos podem ser causados por vários fatores, incluindo descargas atmosféricas(raios), problemas na rede elétrica, ativação ou desativação de equipamentos de alta potência, como motores grandes. Além disso, interferências eletromagnéticas de fontes próximas também podem induzir surtos na rede elétrica. Esses eventos resultam em aumentos repentinos na tensão que podem danificar equipamentos conectados.



ELETRÔNICA E AUTOMAÇÃO INDUSTRIAL

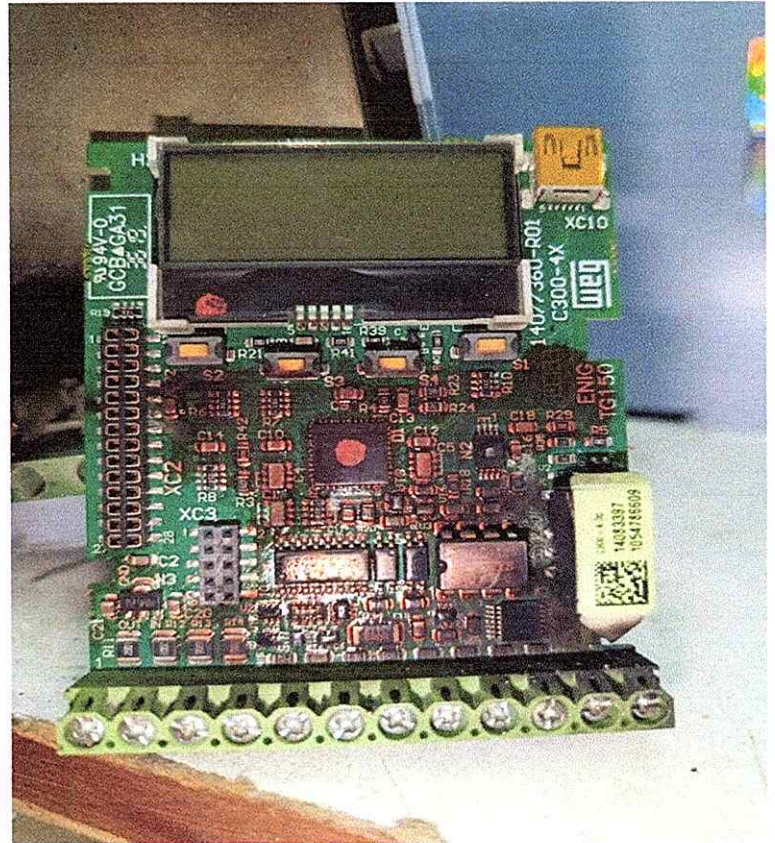
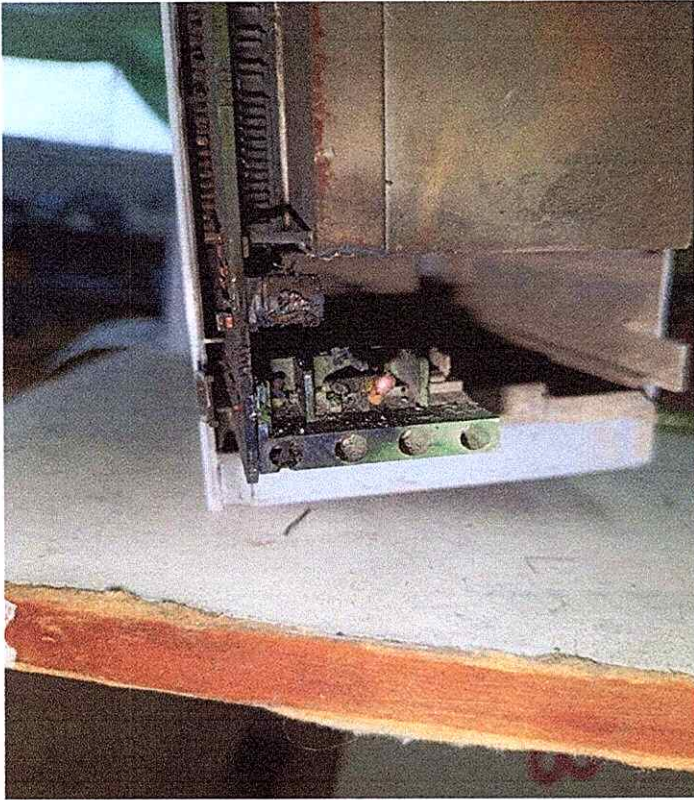



ELETRÔNICA E AUTOMAÇÃO INDUSTRIAL

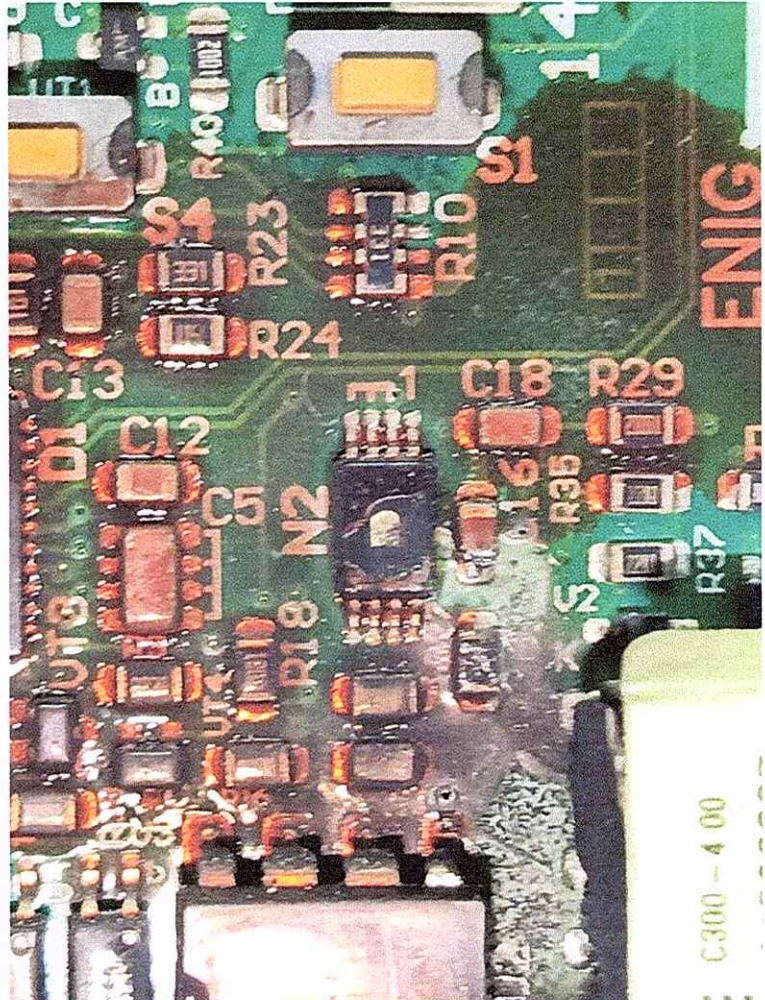
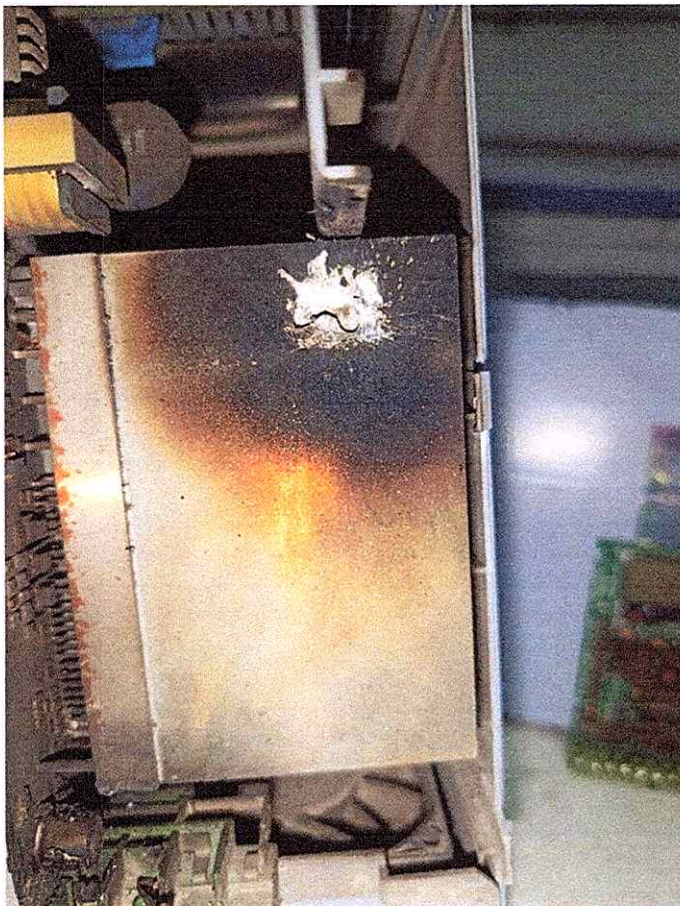

Yago Carneiro
Técnico em Eletrônica
CTM Eletrônica e Automação Industrial
Fone: (47) 3521-8342
Email: ctmeletronica@ctmautomação.ind.br

Rua João Ledra, nº247 –Taboão- Rio do Sul – SC Fone: (47) 3521-8342



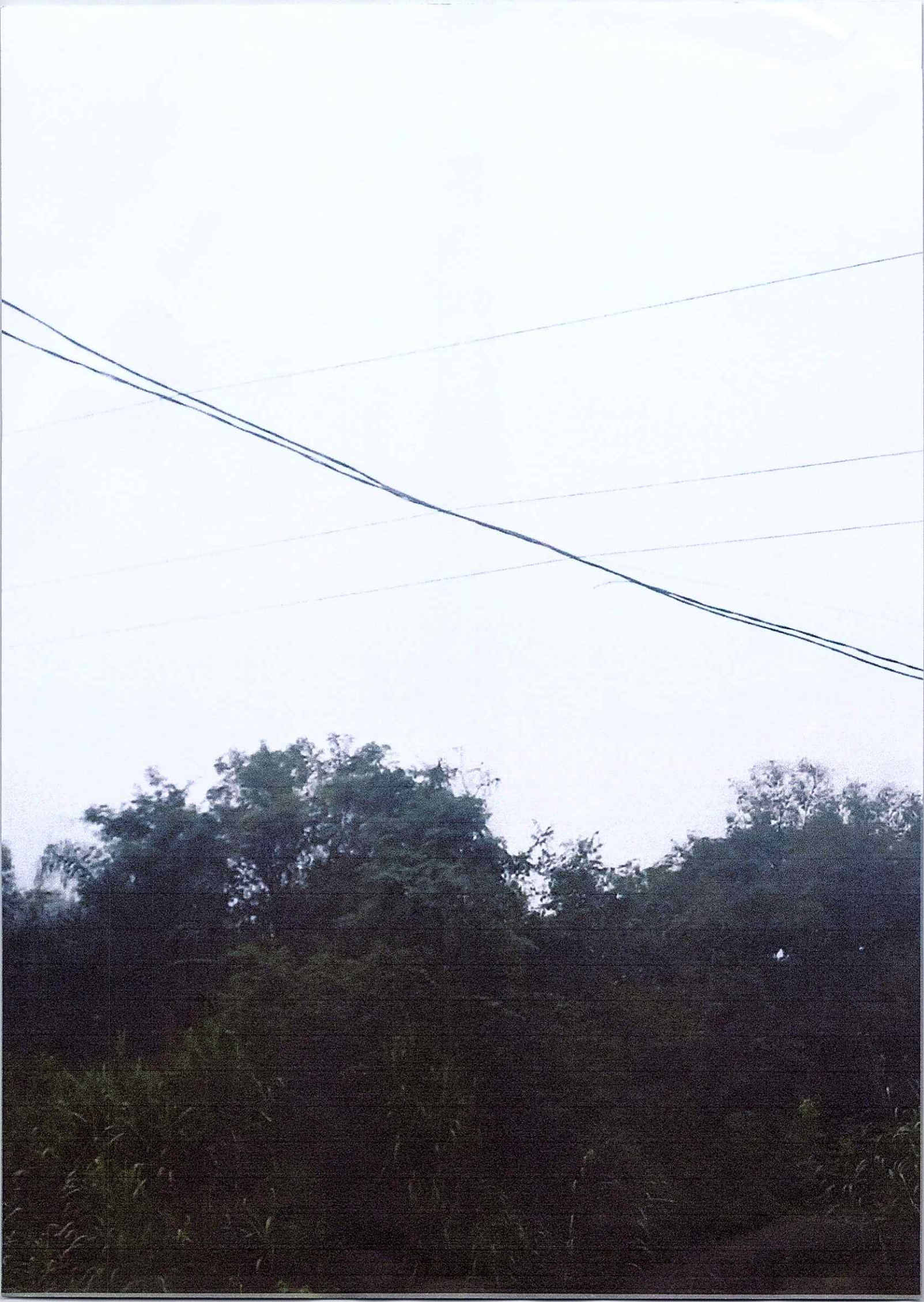



referente ao atendimento realizado em
07/02/2024 16:06 para UC:12281030.
Considere a rede energizada!
0800-0480196

quinta-feira, 15 de fev. • 14:57

Celesc informa o protocolo 30032286
referente ao atendimento realizado em
15/02/2024 14:57 para UC:21322601.
Considere a rede energizada!
0800-0480196

sexta-feira, 10 de mai. • 09:26

Seu código de segurança e 147936.

Seu código de segurança e 975378.

sábado • 22:56

Celesc informa o protocolo 8001753765
referente ao atendimento realizado em
18/05/2024 22:55 para UC:21322601.
Considere a rede energizada!
0800-0480196



REPÚBLICA FEDERATIVA DO BRASIL

CADASTRO NACIONAL DA PESSOA JURÍDICA

NÚMERO DE INSCRIÇÃO 05.655.044/0001-73 MATRIZ	COMPROVANTE DE INSCRIÇÃO E DE SITUAÇÃO CADASTRAL	DATA DE ABERTURA 15/04/2003
--	---	--------------------------------

NOME EMPRESARIAL CTM AUTOMACAO INDUSTRIAL LTDA
--

TÍTULO DO ESTABELECIMENTO (NOME DE FANTASIA) CTM ELETRONICA E AUTOMACAO INDUSTRIAL	PORTE EPP
--	---------------------

CÓDIGO E DESCRIÇÃO DA ATIVIDADE ECONÔMICA PRINCIPAL 27.31-7-00 - Fabricação de aparelhos e equipamentos para distribuição e controle de energia elétrica
--

CÓDIGO E DESCRIÇÃO DAS ATIVIDADES ECONÔMICAS SECUNDÁRIAS 47.89-0-99 - Comércio varejista de outros produtos não especificados anteriormente 33.21-0-00 - Instalação de máquinas e equipamentos industriais 33.13-9-99 - Manutenção e reparação de máquinas, aparelhos e materiais elétricos não especificados anteriormente

CÓDIGO E DESCRIÇÃO DA NATUREZA JURÍDICA 206-2 - Sociedade Empresária Limitada

LOGRADOURO R JOAO LEDRA	NÚMERO 247	COMPLEMENTO SALA 01
-----------------------------------	----------------------	-------------------------------

CEP 89.160-470	BAIRRO/DISTRITO TABOAO	MUNICÍPIO RIO DO SUL	UF SC
--------------------------	----------------------------------	--------------------------------	-----------------

ENDEREÇO ELETRÔNICO CTMELETRONICA@CTMAUTOMACAO.IND.BR	TELEFONE (47) 3521-8342
---	-----------------------------------

ENTE FEDERATIVO RESPONSÁVEL (EFR) *****
--

SITUAÇÃO CADASTRAL ATIVA	DATA DA SITUAÇÃO CADASTRAL 03/11/2005
------------------------------------	---

MOTIVO DE SITUAÇÃO CADASTRAL

SITUAÇÃO ESPECIAL *****	DATA DA SITUAÇÃO ESPECIAL *****
----------------------------	------------------------------------

Aprovado pela Instrução Normativa RFB nº 2.119, de 06 de dezembro de 2022.

Emitido no dia 11/06/2024 às 13:35:09 (data e hora de Brasília).

Página: 1/1

[Voltar](#)[Imprimir](#)

Certificado de Regularidade do FGTS - CRF

Inscrição: 05.655.044/0001-73
Razão Social: CTM AUTOMACAO INDUSTRIAL LTDA
Endereço: RUA JOAO LEDRA 247 SALA 01 / TABOAO / RIO DO SUL / SC / 89160-000

A Caixa Econômica Federal, no uso da atribuição que lhe confere o Art. 7, da Lei 8.036, de 11 de maio de 1990, certifica que, nesta data, a empresa acima identificada encontra-se em situação regular perante o Fundo de Garantia do Tempo de Serviço - FGTS.

O presente Certificado não servirá de prova contra cobrança de quaisquer débitos referentes a contribuições e/ou encargos devidos, decorrentes das obrigações com o FGTS.

Validade: 01/06/2024 a 30/06/2024

Certificação Número: 2024060101221258048022

Informação obtida em 11/06/2024 13:36:48

A utilização deste Certificado para os fins previstos em Lei esta condicionada a verificação de autenticidade no site da Caixa:
www.caixa.gov.br



PREFEITURA MUNICIPAL DE RIO DO SUL

Secretaria Municipal de Fazenda

Departamento de Arrecadação



CERTIDÃO NÚMERO

31589/2024

Emissão em 11/06/2024

Nome: 751510 - CTM AUTOMACAO INDUSTRIAL LTDA CPF/CNPJ: 05.655.044/0001-73

Rua: RUA JOÃO LEDRA Nº: 247

Complemento: SALA 01

CEP: 89.160-470

Bairro: TABOÃO

Cidade: Rio do Sul

CERTIDÃO NEGATIVA DE DÉBITOS RELATIVOS AOS TRIBUTOS MUNICIPAIS

Certificamos, para os devidos fins, nos termos do Art. 205, da Lei nº 5.172, de 25 de outubro de 1966 (Código Tributário Nacional), e do Art. 137, da Lei Complementar nº 110, de 17 de dezembro de 2003 (Código Tributário Municipal), que NÃO CONSTA(M) DÉBITO(S) em seu nome junto à Fazenda do Município de Rio do Sul - SC, referente a tributos municipais, até a presente data .

Observações:

1. O Município de Rio do Sul se reserva ao direito de cobrar e inscrever débito(s) tributário(s) de responsabilidade do sujeito passivo acima identificado, que por quaisquer motivos forem constatados posteriormente a emissão deste documento
2. A presente Certidão não é documento de quitação de Débitos Municipais.

VALIDADE DESTA CERTIDÃO SERÁ DE 90 (NOVENTA) DIAS APÓS A DATA DE EMISSÃO

A autenticidade do documento pode ser consultada no site da prefeitura por meio do número e ano da certidão.

Acesse: <http://www.riodosul.atende.net>

Menu Cidadão > Serviços Online > Certidões > Validação Certidão Contribuinte

Rio do Sul - SC, 11 de junho de 2024

PRAÇA 25 DE JULHO,1-CENTRO

Rio do Sul (SC) - CEP: 89160900 - Fone: (47) 3531-1200

Página 1 de 1



**ESTADO DE SANTA CATARINA
SECRETARIA DE ESTADO DA FAZENDA**

CERTIDÃO NEGATIVA DE DÉBITOS ESTADUAIS

Nome (razão social): **CTM AUTOMACAO INDUSTRIAL LTDA**
CNPJ/CPF: **05.655.044/0001-73**

Ressalvando o direito da Fazenda Estadual de inscrever e cobrar as dívidas que vierem a ser apuradas, é certificado que não constam, na presente data, pendências em nome do contribuinte acima identificado, relativas aos tributos, dívida ativa e demais débitos administrados pela Secretaria de Estado da Fazenda.

Dispositivo Legal: **Lei nº 3938/66, Art. 154**
Número da certidão: **240140025950453**
Data de emissão: **24/01/2024 13:08:31**
Validade (Lei nº 3938/66, Art. 158): **22/07/2024**

A autenticidade desta certidão deverá ser confirmada na página da Secretaria de Estado da Fazenda na Internet, no endereço: <http://www.sef.sc.gov.br>

Este documento foi assinado digitalmente
Impresso em: 11/06/2024 13:39:30



MINISTÉRIO DA FAZENDA
Secretaria da Receita Federal do Brasil
Procuradoria-Geral da Fazenda Nacional

**CERTIDÃO POSITIVA COM EFEITOS DE NEGATIVA DE DÉBITOS RELATIVOS AOS TRIBUTOS
FEDERAIS E À DÍVIDA ATIVA DA UNIÃO**

Nome: CTM AUTOMACAO INDUSTRIAL LTDA
CNPJ: 05.655.044/0001-73

Ressalvado o direito de a Fazenda Nacional cobrar e inscrever quaisquer dívidas de responsabilidade do sujeito passivo acima identificado que vierem a ser apuradas, é certificado que:

1. constam débitos administrados pela Secretaria da Receita Federal do Brasil (RFB) com exigibilidade suspensa nos termos do art. 151 da Lei nº 5.172, de 25 de outubro de 1966 - Código Tributário Nacional (CTN), ou objeto de decisão judicial que determina sua desconsideração para fins de certificação da regularidade fiscal, ou ainda não vencidos; e
2. não constam inscrições em Dívida Ativa da União (DAU) na Procuradoria-Geral da Fazenda Nacional (PGFN).

Conforme disposto nos arts. 205 e 206 do CTN, este documento tem os mesmos efeitos da certidão negativa.

Esta certidão é válida para o estabelecimento matriz e suas filiais e, no caso de ente federativo, para todos os órgãos e fundos públicos da administração direta a ele vinculados. Refere-se à situação do sujeito passivo no âmbito da RFB e da PGFN e abrange inclusive as contribuições sociais previstas nas alíneas 'a' a 'd' do parágrafo único do art. 11 da Lei nº 8.212, de 24 de julho de 1991.

A aceitação desta certidão está condicionada à verificação de sua autenticidade na Internet, nos endereços <<http://rfb.gov.br>> ou <<http://www.pgfn.gov.br>>.

Certidão emitida gratuitamente com base na Portaria Conjunta RFB/PGFN nº 1.751, de 2/10/2014.

Emitida às 11:33:57 do dia 24/01/2024 <hora e data de Brasília>.

Válida até 22/07/2024.

Código de controle da certidão: **5CCC.C7E0.29D8.D6C4**

Qualquer rasura ou emenda invalidará este documento.



PODER JUDICIÁRIO
JUSTIÇA DO TRABALHO

CERTIDÃO NEGATIVA DE DÉBITOS TRABALHISTAS

Nome: CTM AUTOMACAO INDUSTRIAL LTDA (MATRIZ E FILIAIS)

CNPJ: 05.655.044/0001-73

Certidão n°: 40778652/2024

Expedição: 11/06/2024, às 13:41:13

Validade: 08/12/2024 - 180 (cento e oitenta) dias, contados da data de sua expedição.

Certifica-se que CTM AUTOMACAO INDUSTRIAL LTDA (MATRIZ E FILIAIS), inscrito(a) no CNPJ sob o n° 05.655.044/0001-73, NÃO CONSTA como inadimplente no Banco Nacional de Devedores Trabalhistas.

Certidão emitida com base nos arts. 642-A e 883-A da Consolidação das Leis do Trabalho, acrescentados pelas Leis ns.º 12.440/2011 e 13.467/2017, e no Ato 01/2022 da CGJT, de 21 de janeiro de 2022. Os dados constantes desta Certidão são de responsabilidade dos Tribunais do Trabalho.

No caso de pessoa jurídica, a Certidão atesta a empresa em relação a todos os seus estabelecimentos, agências ou filiais.

A aceitação desta certidão condiciona-se à verificação de sua autenticidade no portal do Tribunal Superior do Trabalho na Internet (<http://www.tst.jus.br>).

Certidão emitida gratuitamente.

INFORMAÇÃO IMPORTANTE

Do Banco Nacional de Devedores Trabalhistas constam os dados necessários à identificação das pessoas naturais e jurídicas inadimplentes perante a Justiça do Trabalho quanto às obrigações estabelecidas em sentença condenatória transitada em julgado ou em acordos judiciais trabalhistas, inclusive no concernente aos recolhimentos previdenciários, a honorários, a custas, a emolumentos ou a recolhimentos determinados em lei; ou decorrentes de execução de acordos firmados perante o Ministério Público do Trabalho, Comissão de Conciliação Prévia ou demais títulos que, por disposição legal, contiver força executiva.



PODER JUDICIÁRIO
TRIBUNAL DE JUSTIÇA
de Santa Catarina

Número do pedido: 2362116
FOLHA: 1 / 1

**CERTIDÃO RECUPERAÇÃO JUDICIAL, EXTRAJUDICIAL E FALÊNCIA Nº: 2362116
Comarcas e Turmas Recursais (Primeiro Grau)**

CERTIFICAMOS, na forma da lei, que, consultando os sistemas processuais, **NÃO CONSTAM** em tramitação nas comarcas do Estado de Santa Catarina **AÇÕES FALIMENTARES EM GERAL** contra:

NOME: CTM AUTOMAÇÃO INDUSTRIAL LTDA

Raiz do CNPJ: 05.655.044

País endereço da sede : BRASIL

Estado endereço da sede : SANTA CATARINA

Município endereço da sede : RIO DO SUL

Endereço da sede : RUA JOAO LEDA, Nº 247, SALA 01 , BAIRRO TABOÃO

Certidão emitida às 13:49 de 11/06/2024.

a) Os dados que serviram de parâmetro para a realização da busca e para expedição desta certidão são de responsabilidade do(a) solicitante, inexistindo qualquer conexão com a Receita Federal ou outra instituição pública para autenticação das informações prestadas, competindo ao(à) interessado(a) ou destinatário(a) sua conferência.

b) Certidão expedida gratuitamente, nos termos da Resolução CNJ n. 121/2010 e Resolução Conjunta GP/CGJ n. 6/2023.



A confirmação de autenticidade desta certidão estará disponível pelo prazo de 90 dias, contados da emissão do documento, no endereço <https://certidoes.tjsc.jus.br/download> - Solicitado por: Gabriela Gotzinger - CPF:

CONTRATO SOCIAL

CTM ELETRÔNICA INDUSTRIAL LTDA



ASSINADO DIGITALMENTE POR: 82160198900-CLEITON THEIS

Pelo presente instrumento particular, **CLEITON THEIS**, nacionalidade **BRASILEIRA**, nascido em 14/11/1973, **CASADO em COMUNHÃO PARCIAL DE BENS**, EMPRESÁRIO, CPF/MF nº **821.601.989-00**, **CARTEIRA DE IDENTIDADE nº 2.914.118**, órgão expedidor **SESPDC - SC**, residente e domiciliado no(a) **RUA JOÃO LEDRA, 247, APARTAMENTO, TABOÃO, RIO DO SUL, SC, CEP 89160-470, BRASIL**, ajustam e convencionam entre si a constituição de uma sociedade limitada, que será regida por este Contrato Social, em consonância com o Código Civil Brasileiro, da Lei n. 6.404/76, e legislação pertinente em vigor.

Cláusula Primeira: A sociedade usará o nome empresarial **CTM ELETRÔNICA INDUSTRIAL LTDA**.

Cláusula Segunda: A sociedade terá sua sede social localizada na **RUA JOÃO LEDRA, 247, SALA 03, TABOÃO, RIO DO SUL, SC, CEP 89160-470**.

Cláusula Terceira: A sociedade poderá abrir filiais e escritórios em qualquer parte do território nacional ou exterior, bem como participar de outras sociedades afins ou não.

Cláusula Quarta: A sociedade terá como objeto social **FABRICAÇÃO DE PAINÉIS ELÉTRICOS, MANUTENÇÃO E REPARAÇÃO DE EQUIPAMENTOS ELÉTRICOS E ELETRÔNICOS, INSTALAÇÃO DE MÁQUINAS E EQUIPAMENTOS INDUSTRIAIS, COMÉRCIO VAREJISTA DE PEÇAS PARA MÁQUINAS E EQUIPAMENTOS INDUSTRIAIS**.

Cláusula Quinta: A sociedade iniciará suas atividades a partir do registro deste ato perante a Junta Comercial do Estado de Santa Catarina e seu prazo de duração será indeterminado.

Cláusula Sexta: O capital social é de R\$ 150.000,00 (Cento e Cinquenta Mil) reais, dividido em 150.000 (Cento e Cinquenta Mil) quotas no valor de R\$ 1,00 (Um) real cada uma, subscritas pelo sócio, a saber:

N. ORDEM	SÓCIOS	QUOTAS	%		VALORES
1	CLEITON THEIS	150.000	100,00	R\$	150.000,00
	TOTAL	150.000	100,00	R\$	150.000,00

Parágrafo Único: O capital social está totalmente integralizado nesta data, em moeda corrente nacional.

Cláusula Sétima: As quotas do capital são indivisíveis em relação à sociedade e não poderão ser transferidas, alienadas, caucionadas, empenhadas, oneradas ou gravadas, total ou parcialmente, a qualquer título, a terceiros, sem o consentimento expresso dos sócios que representam a maioria absoluta do capital social, assegurando direito de preferência aos demais sócios, em igualdade de condições.

Cláusula Oitava: A responsabilidade de cada sócio é restrita ao valor de suas respectivas quotas, apenas respondendo solidariamente pela integralização do capital.

Cláusula Nona: A administração da sociedade será exercida **ISOLADAMENTE** a(o) Sócio(a) **CLEITON THEIS** e a ele caberá a responsabilidade ou representação ativa e passiva da sociedade, judicial e extrajudicialmente, podendo praticar todos os atos compreendidos no objeto social, sempre no interesse da sociedade, ficando vedado, entretanto, o uso do nome empresarial em negócios estranhos aos fins sociais.

Parágrafo Primeiro: Fica expressamente vedado o uso da firma, sob qualquer pretexto ou modalidade, em operações ou negócios estranhos ao objeto social.

81100001242219

1/5 - D



Junta Comercial do Estado de Santa Catarina

Certifico o Registro em 26/07/2021 Data dos Efeitos 26/07/2021

Arquivamento 20218428103 Protocolo 218428103 de 26/07/2021 NIRE 42206686409

Nome da empresa CTM ELETRONICA INDUSTRIAL LTDA

Este documento pode ser verificado em <http://regin.jucesc.sc.gov.br/autenticacaoDocumentos/autenticacao.aspx>

Chancela 425764968358380

Esta cópia foi autenticada digitalmente e assinada em 26/07/2021 por Blasco Borges Barcellos - Secretario-geral

26/07/2021



CONTRATO SOCIAL CTM ELETRÔNICA INDUSTRIAL LTDA

Parágrafo Segundo: A título de PRÓ-LABORE o administrador poderá retirar mensalmente uma quantia, cujo valor será fixado de comum acordo entre os sócios.

Parágrafo Terceiro: A sociedade por maioria dos votos, poderá nomear um administrador não sócio para gerir os negócios da mesma, limitando seus poderes aos estipulados na Cláusula Nona, promovendo a respectiva averbação.

Parágrafo Quarto: A sociedade poderá remunerar o capital dos sócios através do pagamento de juros remuneratórios sobre o patrimônio líquido da empresa até o limite estabelecida no regulamento do imposto de renda.

Cláusula Décima: O exercício social terminará em 31 de dezembro, ao término do qual será apurado o inventário físico e monetário dos bens, direitos e obrigações.

Parágrafo Primeiro: Em reunião anual de sócios, quando não dispensada pela legislação vigente, será decidido o destino dos resultados do exercício, a participação nos lucros, bem como a constituição de reservas de lucros e a sua reversão.

Parágrafo Segundo: O lucro líquido, apurado em balanço anual ou mensal, poderá ser distribuído ou não, a critério dos sócios e da situação financeira e patrimonial da sociedade. Em havendo a distribuição, os lucros disponíveis, após a constituição de reservas e participações, poderão ser partilhados entre os sócios de forma proporcional ou não as suas quotas.

Parágrafo Terceiro: Se o resultado do exercício apresentar prejuízo, este será compensando com lucros acumulados de exercícios anteriores, com reserva de lucros, e nesta ordem. O saldo de prejuízo que porventura remanescer será mantido em conta de prejuízos acumulados para compensação com lucros de exercícios seguintes. No caso de inexistência de lucros suficientes para absorção total do prejuízo, este será suportado pelos sócios na proporção de suas participações no capital social.

Parágrafo Quarto: Nos quatro meses seguintes ao término do exercício social, os sócios deliberarão sobre as contas e designarão administrador (es), quando for o caso.

Cláusula Décima Primeira: A reunião da sociedade poderá ser convocada por qualquer dos sócios, conforme as normas estabelecidas na legislação pertinente, mediante a expedição de carta convocatória, com local, data, hora e a ordem do dia da reunião, para os endereços os sócios, para esse fim.

Parágrafo Primeiro: Ficam dispensadas as formalidades de convocação para reunião previstas no § 3º do art.1.152 do Código Civil, quando todos os sócios comparecerem ou se declararem, por escrito, cientes do local, data, hora e ordem do dia.

Parágrafo Segundo: Torna-se dispensável a reunião por determinação legal ou quando todos os sócios decidirem, por escrito, sobre a matéria que seria objeto de deliberação.

Parágrafo Terceiro: Porém, em sendo necessária a realização de reunião, as deliberações sociais, nas quais cada quota do capital social corresponderá a um voto, serão tomadas mediante quórum de instalação que será a maioria absoluta do capital social, quórum este que também se aplica a nomeação do administrador, porém, para a alienação do estabelecimento comercial, cisão, fusão, transformação, liquidação ou dissolução o quórum deliberativo será, então, de três quartos dos votos dos quotistas.

81100001242219

2/5 - D



Junta Comercial do Estado de Santa Catarina

Certifico o Registro em 26/07/2021 Data dos Efeitos 26/07/2021

Arquivamento 20218428103 Protocolo 218428103 de 26/07/2021 NIRE 42206686409

Nome da empresa CTM ELETRONICA INDUSTRIAL LTDA

Este documento pode ser verificado em <http://regin.jucesc.sc.gov.br/autenticacaoDocumentos/autenticacao.aspx>

Chancela 425764968358380

Esta cópia foi autenticada digitalmente e assinada em 26/07/2021 por Blasco Borges Barcellos - Secretario-geral

26/07/2021

CONTRATO SOCIAL

CTM ELETRÔNICA INDUSTRIAL LTDA

Cláusula Décima Segunda: O falecimento, retirada, interdição ou inabilitação de um dos sócios não acarretará a dissolução da sociedade, que continuará com o sócio remanescente ou herdeiros do sócio falecido. Caso o(s) herdeiro(s) do sócio falecido não pretenda(m) integrar-se à Sociedade, então, caberá ao(s) sócio(s) remanescente(s) providenciar(em) a produção de balanço especial e apuração do patrimônio líquido para pagamento dos haveres do sócio falecido, conforme o disposto na Cláusula Décima Quinta e seus respectivos parágrafos.

Parágrafo Primeiro: O mesmo procedimento será adotado em outros casos em que a sociedade se resolva em relação ao seu sócio.

Parágrafo Segundo: A diminuição de capital e/ou liquidação de quota somente se dará por decisão unânime dos sócios e será proporcional e igual a cada quota.

Parágrafo Terceiro: Em caso de aumento de capital, terão preferência os sócios para subscrição em igualdade de condições e na proporção exata das quotas que possuem.

Cláusula Décima Terceira: O(s) administrador(es) declara(m), sob as penas da lei, que não existe(m) impedimento(s) de exercer a administração da sociedade, por lei especial, ou em virtude de condenação criminal, ou por se encontrar(em) sob os efeitos dela, a pena que vede, ainda que temporariamente, o acesso a cargos públicos, ou por crime falimentar, de prevaricação, suborno, concussão, peculato, ou contra a economia popular, contra o sistema financeiro nacional, contra normas de defesa da concorrência, contra as relações de consumo, fé pública, ou a propriedade.

Cláusula Décima Quarta: Os sócios poderão retirar-se da sociedade, pela vontade unilateral, a qualquer tempo, por dissidência em relação à alteração contratual deliberada pela maioria, ou outros fatores estranhos à alteração contratual.

Parágrafo Único: O sócio dissidente de qualquer decisão majoritária, poderá exercer o direito de retirar-se da sociedade, manifestando a sua intenção à sociedade e aos outros sócios, por escrito mediante protocolo, dentro do prazo de 30 (trinta) dias, a contar da deliberação que discordou, sendo os seus haveres apurados e pagos na forma da Cláusula seguinte.

Cláusula Décima Quinta: Os haveres dos sócios retirantes serão pagos mediante a elaboração de balanço especialmente levantado onde o valor da sua quota será considerado pelo montante efetivamente realizado, liquidando-a com base na situação patrimonial da sociedade à data da resolução.

Parágrafo Primeiro: A quota liquidada será paga com base na situação patrimonial da sociedade.

Parágrafo Segundo: No prazo de 30 (trinta) dias, será levantado o balanço especial da sociedade previsto no "caput" desta cláusula, cuja data-base é a da ocorrência do referido evento. Considera-se como data do evento: a) a data da notificação feita por sócio dissidente de alteração contratual; b) a data de requerimento do sócio retirante voluntário pelo fim da afeição societária.

Parágrafo Terceiro: O Balanço especial de que trata essa cláusula será elaborado por profissional devidamente habilitado.

Parágrafo Quarto: Na apuração dos haveres do sócio que se desliga da sociedade, independente da forma, será levado em consideração o valor contábil da quota na data do desligamento.

81100001242219

3/5 - D



Junta Comercial do Estado de Santa Catarina

Certifico o Registro em 26/07/2021 Data dos Efeitos 26/07/2021

Arquivamento 20218428103 Protocolo 218428103 de 26/07/2021 NIRE 42206686409

Nome da empresa CTM ELETRONICA INDUSTRIAL LTDA

Este documento pode ser verificado em <http://regin.jucesc.sc.gov.br/autenticacaoDocumentos/autenticacao.aspx>

Chancela 425764968358380

Esta cópia foi autenticada digitalmente e assinada em 26/07/2021 por Blasco Borges Barcellos - Secretario-geral

26/07/2021

CONTRATO SOCIAL CTM ELETRÔNICA INDUSTRIAL LTDA

Parágrafo Quinto: O sócio que não estiver cumprindo com os objetivos da sociedade ou por motivos relevantes, poderá ser excluído da sociedade por maioria dos votos, pagando-se seus direitos de acordo com a Cláusula Décima Quinta e seus respectivos parágrafos, respondendo pelas perdas e danos causados ou que vier a causar à sociedade.

Cláusula Décima Sexta: Dependem de deliberação e concordância dos sócios: a) A aprovação das contas da administração; b) a exclusão ou retirada de um dos sócios por pedido do sócio; c) a designação dos administradores em ato separado, não sócio ou administrador sócio; d) a destituição dos administradores; e) o modo e o valor da remuneração dos administradores; f) a participação dos administradores e dos empregados nos lucros; g) a modificação do contrato social; h) a transformação da sociedade, ou a fusão, cisão ou incorporação, resolução, dissolução e liquidação da sociedade empresarial; i) a nomeação ou destituição de liquidantes e o julgamento de suas contas; j) recuperação judicial; k) investimento em outras empresas, coligadas ou controladas; l) aumento de capital com bens ou moeda corrente; m) aprovação de laudo de reavaliação a valor venal de bens ou direitos do ativo permanente.

Cláusula Décima Sétima: A sociedade por deliberação da reunião dos sócios poderá: a) transformar-se em outro tipo social; b) incorporar outra sociedade ou ser incorporada; c) fundir-se com outra sociedade; d) cindir-se total ou parcialmente, vertendo seu patrimônio em outras sociedades, extinguindo-se caso a versão for total ou absorver patrimônio de sociedade cindida.

Parágrafo Único: Para tanto é necessário à aprovação de três quartos dos quotistas presentes na reunião, instalada nos moldes do art. 1074 e seguintes do Código Civil, bem como a elaboração de laudo de avaliação por profissional habilitado, que será nomeado na reunião, e que deverá observar os critérios do balanço especial, constantes da Cláusula Décima Quinta e seus respectivos parágrafos, protocolo e justificativas elaboradas nos moldes da lei.

Cláusula Décima Oitava: A sociedade entrará em dissolução, seguida de liquidação e partilha, nas hipóteses previstas no Art. 1.033 CC.

Parágrafo Único: Em todas as hipóteses de dissolução, a reunião, por maioria societária, deverá eleger o liquidante, observados os termos do art. 1102 e seguintes do Código Civil Brasileiro, arbitrando os seus honorários e fixando data de encerramento do processo liquidatário.

Cláusula Décima Nona: Os sócios subscritores das quotas do capital social declaram, para todos os efeitos legais, que não estão impedidos, nos termos da lei, de exercer os atos empresariais, em virtude de condenação criminal ou qualquer tipo de impedimento legal inclusive incapacidade superveniente, encontrando-se em pleno exercício de seus direitos civis, inclusive de personalidade.

Cláusula Vigésima: Os endereços dos sócios, constantes do Contrato Social, serão válidos para o encaminhamento de convocações, cartas, avisos e etc., relativos a atos societários de seu interesse.

Parágrafo Primeiro: A responsabilidade quanto à informação oportuna de alterações destes endereços é exclusiva dos sócios, que deverão fazê-la por escrito.

Parágrafo Segundo: A sociedade manterá os registros contábeis e fiscais necessários, de acordo com a legislação em vigor.

Parágrafo Terceiro: A sociedade não possui conselho fiscal.

81100001242219

4/5 - D



Junta Comercial do Estado de Santa Catarina

Certifico o Registro em 26/07/2021 Data dos Efeitos 26/07/2021

Arquivamento 20218428103 Protocolo 218428103 de 26/07/2021 NIRE 42206686409

Nome da empresa CTM ELETRONICA INDUSTRIAL LTDA

Este documento pode ser verificado em <http://regin.jucesc.sc.gov.br/autenticacaoDocumentos/autenticacao.aspx>

Chancela 425764968358380

Esta cópia foi autenticada digitalmente e assinada em 26/07/2021 por Blasco Borges Barcellos - Secretario-geral

26/07/2021

CONTRATO SOCIAL CTM ELETRÔNICA INDUSTRIAL LTDA

Parágrafo Quarto: A sociedade manterá quando necessário um responsável técnico devidamente habilitado no órgão de sua competência, o qual responderá pela responsabilidade técnica da empresa.

Cláusula Vigésima Primeira: Fica eleito o foro da comarca de RIO DO SUL - SC para dirimir as questões oriundas do presente contrato.

Cláusula Vigésima Segunda: Declara, sob as penas da lei, que se enquadra na condição de MICROEMPRESA – ME nos termos da Lei Complementar nº 123, de 14/12/2006.

Cláusula Vigésima Terceira: As omissões ou dúvidas que possam ser suscitadas e não reguladas pelo presente contrato serão supridas ou resolvidas com base nas disposições do Código Civil Brasileiro, Lei n. 10406 de 10 de janeiro de 2002, supletivamente pela lei das sociedades anônimas e pela legislação pertinente em vigor.

E por assim estarem justos e contratados, lavram, datam e assinam o presente em 1 (uma) via Única, devidamente rubricado pelos sócios que se obrigam fielmente por si e seus herdeiros a cumpri-lo em todos os seus termos.

RIO DO SUL - SC, 26 de julho de 2021.

CLEITON THEIS
CPF: 821.601.989-00

81100001242219

5/5 - D



Junta Comercial do Estado de Santa Catarina

Certifico o Registro em 26/07/2021 Data dos Efeitos 26/07/2021

Arquivamento 20218428103 Protocolo 218428103 de 26/07/2021 NIRE 42206686409

Nome da empresa CTM ELETRONICA INDUSTRIAL LTDA

Este documento pode ser verificado em <http://regin.jucesc.sc.gov.br/autenticacaoDocumentos/autenticacao.aspx>

Chancela 425764968358380

Esta cópia foi autenticada digitalmente e assinada em 26/07/2021 por Blasco Borges Barcellos - Secretario-geral

26/07/2021



218428103

TERMO DE AUTENTICACAO

NOME DA EMPRESA	CTM ELETRONICA INDUSTRIAL LTDA
PROTOCOLO	218428103 - 26/07/2021
ATO	090 - CONTRATO
EVENTO	090 - CONTRATO

MATRIZ

NIRE 42206686409
CNPJ 42.865.449/0001-62
CERTIFICO O REGISTRO EM 26/07/2021
SOB N: 42206686409

EVENTOS

315 - ENQUADRAMENTO DE MICROEMPRESA ARQUIVAMENTO: 20218428103

REPRESENTANTES QUE ASSINARAM DIGITALMENTE

Cpf: 82160198900 - CLEITON THEIS - Assinado em 26/07/2021 às 15:25:31



Junta Comercial do Estado de Santa Catarina

Certifico o Registro em 26/07/2021 Data dos Efeitos 26/07/2021

Arquivamento 20218428103 Protocolo 218428103 de 26/07/2021 NIRE 42206686409

Nome da empresa CTM ELETRONICA INDUSTRIAL LTDA

Este documento pode ser verificado em <http://regin.jucesc.sc.gov.br/autenticacaoDocumentos/autenticacao.aspx>

Chancela 425764968358380

Esta cópia foi autenticada digitalmente e assinada em 26/07/2021 por Blasco Borges Barcellos - Secretario-geral

26/07/2021

DECLARAÇÃO

A PREFEITURA DE BRAÇO DO TROMBUDO – SC

CTM ELETRÔNICA INDUSTRIAL LTDA, inscrita no CNPJ 42.865.449/0001-62, **DECLARA** para fins de cumprimento do disposto no inciso XXXIII do Art. 7º da Constituição Federal, que não emprega menos de dezoito anos.

Rio do Sul (SC), 19 de Junho de 2024.

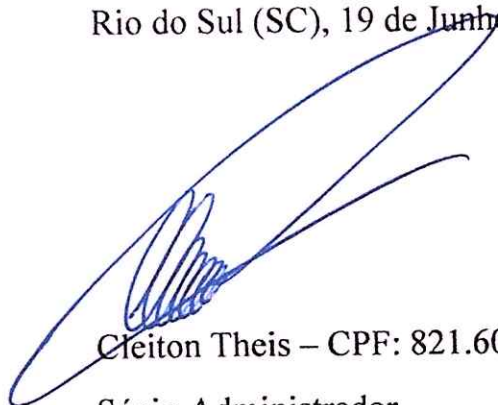

Cleiton Theis – CPF: 821.601.989-00

Sócio Administrador.



NEMA ELETROTECNICA LTDA
RUA XV DE NOVENBRO
89167-328 RIO DO SUL SC
Fone.: 47 3531 8700 Fax.: 47 3531 8733
I.E.: 251.741.206 C.N.P.J.: 80.756.893/0001-39

Pedido: 917154

24/05/2024 14:44:50

Página.: 1

Cópia.: 1

Vendedor: 251 - ESDRAS

Prazo de Entrega: **BALCAO**

Validade da Proposta: 5 dias

Transporte:

Condições de Pagamento: ~~À vista~~

Tipo Faturamento : NF-e

Tipo de Venda : Não contribuinte

Cliente: 7155 PREF. MUNICIPAL DE BRACO DO TROMBUDO
PRACA DA INDEPEDENCIA. N.25
89.178.000 BRAÇO DO TROMBUDO SC
Fone.: 3547 0232 Fax.:
I.E.: ISENT0 C.N.P.J./C.P.F.: 95.952.230/0001-67

Pedido do Cliente:

Em: 24/05/2024

Comprador:

Região: 2

Departamento: 1 - LOJA

Seq	Loc.Fisica	Item	Descrição	UN	Quantidade	Unitário	Valor
01	02.J3	870049	MINI-DISJUNTOR MDW 3P 32A CURVA C - 10076441	PC	1,00	79,12	79,12
02	02.K3	870052	MINI-DISJUNTOR MDW 3P 40A CURVA C - 10076449	PC	1,00	79,12	79,12
03	04.K3	870573	BLOCO DE ILUM. C/LED CEW-BIDLEF-2D 220VCA/CC VD -	PC	2,00	50,50	101,00
Valor Total ...:							259,24

Odirle Radoli

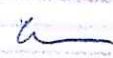
Assinatura	
Nome	
CPF	
RG	
Assinatura	
Nome	
CPF	
RG	

R#

SSW. 42

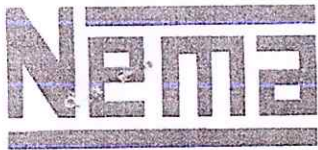

NEMA ELETROTECNICA LTDA

Pedido: 918030

RUA XV DE NOVENBRO

89167-328 RIO DO SUL SC

04/06/2024 10:21:50

Fone.: 47 3531 8700 Fax.: 47 3531 8733

Página.: 1

I.E.: 251.741.206

C.N.P.J.: 80.756.893/0001-39

Cópia : 1

Vendedor: 251 - ESDRAS

Prazo de Entrega: **BALCAO**

Validade da Proposta: 5 DIAS

Transporte:

Condições de Pagamento: A VISTA - DIAS

Tipo Faturamento : NF-e

Tipo de Venda : Não contribuinte

Cliente: 7155 PREF. MUNICIPAL DE BRACO DO TROMBUDO

Pedido do Cliente:

PRACA DA INDEPEDENCIA, N.25

Em: 04/06/2024

89.178.000 BRAÇO DO TROMBUDO SC

Comprador:

Fone.: 3547 0232 Fax.:

Região: 2

I.E.: ISENTO

C.N.P.J./C.P.F.: 95.952.230/0001-67

Departamento: 1 - LOJA

Seq	Loc.Fisica	Item	Descrição	UN	Quantidade	Unitário	Valor
01	01.L5	200113	RELE SUPERVISOR RST-21-23-25-27/MM 380V	PC	1,00	295,18	295,18
Valor Total ...:							295,18

Ocielo 2nd/4

SM	
BAIXA	
SEPARADO	<i>[Signature]</i>
04 JUN. 2024	
NOTA FISCAL	
SAIDA FINANCEIRA	



REPÚBLICA FEDERATIVA DO BRASIL

CADASTRO NACIONAL DA PESSOA JURÍDICA

NÚMERO DE INSCRIÇÃO 80.756.893/0001-39 MATRIZ	COMPROVANTE DE INSCRIÇÃO E DE SITUAÇÃO CADASTRAL	DATA DE ABERTURA 01/08/1988	
NOME EMPRESARIAL NEMA ELETRÓTECNICA LTDA			
TÍTULO DO ESTABELECIMENTO (NOME DE FANTASIA) *****		PORTE DEMAIS	
CÓDIGO E DESCRIÇÃO DA ATIVIDADE ECONÔMICA PRINCIPAL 27.10-4-01 - Fabricação de geradores de corrente contínua e alternada, peças e acessórios			
CÓDIGO E DESCRIÇÃO DAS ATIVIDADES ECONÔMICAS SECUNDÁRIAS 26.10-8-00 - Fabricação de componentes eletrônicos 27.32-5-00 - Fabricação de material elétrico para instalações em circuito de consumo 33.13-9-01 - Manutenção e reparação de geradores, transformadores e motores elétricos 33.21-0-00 - Instalação de máquinas e equipamentos industriais 41.20-4-00 - Construção de edifícios 42.91-0-00 - Obras portuárias, marítimas e fluviais 43.21-5-00 - Instalação e manutenção elétrica 47.42-3-00 - Comércio varejista de material elétrico 71.12-0-00 - Serviços de engenharia 77.39-0-99 - Aluguel de outras máquinas e equipamentos comerciais e industriais não especificados anteriormente, sem operador			
CÓDIGO E DESCRIÇÃO DA NATUREZA JURÍDICA 206-2 - Sociedade Empresária Limitada			
LOGRADOURO R XV DE NOVENBRO	NÚMERO 1122	COMPLEMENTO *****	
CEP 89.167-328	BAIRRO/DISTRITO LARANJEIRAS	MUNICÍPIO RIO DO SUL	UF SC
ENDEREÇO ELETRÔNICO NEMA@NEMA.COM.BR	TELEFONE (47) 3531-8700		
ENTE FEDERATIVO RESPONSÁVEL (EFR) *****			
SITUAÇÃO CADASTRAL ATIVA		DATA DA SITUAÇÃO CADASTRAL 26/11/2004	
MOTIVO DE SITUAÇÃO CADASTRAL			
SITUAÇÃO ESPECIAL *****		DATA DA SITUAÇÃO ESPECIAL *****	

Aprovado pela Instrução Normativa RFB nº 2.119, de 06 de dezembro de 2022.

Emitido no dia 11/06/2024 às 13:45:04 (data e hora de Brasília).

Página: 1/1

[Voltar](#)[Imprimir](#)

Certificado de Regularidade do FGTS - CRF

Inscrição: 80.756.893/0001-39
Razão Social: NEMA ELETROTECNICA LTDA
Endereço: RUA XV DE NOVENBRO 1122 / LARANJEIRAS / RIO DO SUL / SC / 89160-000

A Caixa Econômica Federal, no uso da atribuição que lhe confere o Art. 7, da Lei 8.036, de 11 de maio de 1990, certifica que, nesta data, a empresa acima identificada encontra-se em situação regular perante o Fundo de Garantia do Tempo de Serviço - FGTS.

O presente Certificado não servirá de prova contra cobrança de quaisquer débitos referentes a contribuições e/ou encargos devidos, decorrentes das obrigações com o FGTS.

Validade: 08/06/2024 a 07/07/2024

Certificação Número: 2024060800440535596508

Informação obtida em 11/06/2024 13:47:16

A utilização deste Certificado para os fins previstos em Lei esta condicionada a verificação de autenticidade no site da Caixa:
www.caixa.gov.br



PREFEITURA MUNICIPAL DE RIO DO SUL

Secretaria Municipal da Fazenda

Departamento de Arrecadação



CERTIDÃO NÚMERO

31596/2024

Emissão em 11/06/2024

Nome: 198501 - NEMA ELETROTECNICA LTDA CPF/CNPJ: 80.756.893/0001-39
Rua: RUA XV DE NOVEMBRO Nº: 1122
Complemento:
CEP: 89.167-328 Bairro: LARANJEIRAS Cidade: Rio do Sul

CERTIDÃO POSITIVA DE DÉBITOS RELATIVOS AOS TRIBUTOS MUNICIPAIS, COM EFEITO DE NEGATIVA

Certificamos, para os devidos fins, nos termos dos Arts. 205 e 206, da Lei nº 5.172, de 25 de outubro de 1966 (Código Tributário Nacional), e do Art. 138, da Lei Complementar nº 110, de 17 de dezembro de 2003 (Código Tributário Municipal), que CONSTA(M) DÉBITO(S) COM EXIGIBILIDADE SUSPensa em seu nome junto à Fazenda do Município de Rio do Sul - SC, referentes a tributos municipais, em conformidade ao Art. 151, da Lei nº 5.172, de 25 de outubro de 1966 (Código Tributário Nacional) e ao Art. 71, Lei Complementar nº 110, de 17 de dezembro de 2003 (Código Tributário Municipal).

Observações:

1. O Município de Rio do Sul - SC se reserva ao direito de cobrar e inscrever débito(s) tributário(s) de responsabilidade do sujeito passivo acima identificado, que por quaisquer motivos forem constatados posteriormente a emissão deste documento.
2. A presente Certidão não é documento de quitação de Débitos Municipais.
3. Conforme disposto nos Arts. 205 e 206, da Lei nº 5.172, de 25 de outubro de 1966 (Código Tributário Nacional), este documento tem os mesmos efeitos da certidão negativa de débitos.

VALIDADE DESTA CERTIDÃO SERÁ DE 90 (noventa dias) DIAS APÓS A DATA DE
EMISSÃO

A autenticidade do documento pode ser consultada no site da Prefeitura por meio do número e ano da certidão.

Acesse: <http://www.riodosul.atende.net>

Menu Cidadão > Serviços Online > Certidões > Validação Certidão Contribuinte

Rio do Sul - SC, 11 de junho de 2024

PRAÇA 25 DE JULHO Nº 01-CENTRO
RIO DO SUL (SC) - CEP: 89160900 - Fone: (047) 35311200

Página 1 de 1



ESTADO DE SANTA CATARINA
SECRETARIA DE ESTADO DA FAZENDA

CERTIDÃO NEGATIVA DE DÉBITOS ESTADUAIS

Nome (razão social): NEMA ELETROTECNICA LTDA
CNPJ/CPF: 80.756.893/0001-39

Ressalvando o direito da Fazenda Estadual de inscrever e cobrar as dívidas que vierem a ser apuradas, é certificado que não constam, na presente data, pendências em nome do contribuinte acima identificado, relativas aos tributos, dívida ativa e demais débitos administrados pela Secretaria de Estado da Fazenda.

Dispositivo Legal: Lei nº 3938/66, Art. 154
Número da certidão: 240140003073018
Data de emissão: 04/01/2024 17:57:57
Validade (Lei nº 3938/66, Art. 158): 02/07/2024

A autenticidade desta certidão deverá ser confirmada na página da Secretaria de Estado da Fazenda na Internet, no endereço:
<http://www.sef.sc.gov.br>

Este documento foi assinado digitalmente
Impresso em: 11/06/2024 13:53:49



MINISTÉRIO DA FAZENDA
Secretaria da Receita Federal do Brasil
Procuradoria-Geral da Fazenda Nacional

**CERTIDÃO NEGATIVA DE DÉBITOS RELATIVOS AOS TRIBUTOS FEDERAIS E À DÍVIDA
ATIVA DA UNIÃO**

Nome: NEMA ELETROTECNICA LTDA
CNPJ: 80.756.893/0001-39

Ressalvado o direito de a Fazenda Nacional cobrar e inscrever quaisquer dívidas de responsabilidade do sujeito passivo acima identificado que vierem a ser apuradas, é certificado que não constam pendências em seu nome, relativas a créditos tributários administrados pela Secretaria da Receita Federal do Brasil (RFB) e a inscrições em Dívida Ativa da União (DAU) junto à Procuradoria-Geral da Fazenda Nacional (PGFN).

Esta certidão é válida para o estabelecimento matriz e suas filiais e, no caso de ente federativo, para todos os órgãos e fundos públicos da administração direta a ele vinculados. Refere-se à situação do sujeito passivo no âmbito da RFB e da PGFN e abrange inclusive as contribuições sociais previstas nas alíneas 'a' a 'd' do parágrafo único do art. 11 da Lei nº 8.212, de 24 de julho de 1991.

A aceitação desta certidão está condicionada à verificação de sua autenticidade na Internet, nos endereços <<http://rfb.gov.br>> ou <<http://www.pgfn.gov.br>>.

Certidão emitida gratuitamente com base na Portaria Conjunta RFB/PGFN nº 1.751, de 2/10/2014.

Emitida às 11:16:02 do dia 08/04/2024 <hora e data de Brasília>.

Válida até 05/10/2024.

Código de controle da certidão: **5F25.EC75.C100.FCF6**

Qualquer rasura ou emenda invalidará este documento.

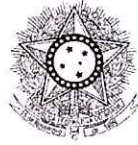

PODER JUDICIÁRIO
JUSTIÇA DO TRABALHO

CERTIDÃO NEGATIVA DE DÉBITOS TRABALHISTAS

Nome: NEMA ELETROTECNICA LTDA (MATRIZ E FILIAIS)

CNPJ: 80.756.893/0001-39

Certidão n°: 40782908/2024

Expedição: 11/06/2024, às 13:55:42

Validade: 08/12/2024 - 180 (cento e oitenta) dias, contados da data de sua expedição.

Certifica-se que **NEMA ELETROTECNICA LTDA (MATRIZ E FILIAIS)**, inscrito(a) no CNPJ sob o n° 80.756.893/0001-39, **NÃO CONSTA** como inadimplente no Banco Nacional de Devedores Trabalhistas.

Certidão emitida com base nos arts. 642-A e 883-A da Consolidação das Leis do Trabalho, acrescentados pelas Leis ns.º 12.440/2011 e 13.467/2017, e no Ato 01/2022 da CGJT, de 21 de janeiro de 2022. Os dados constantes desta Certidão são de responsabilidade dos Tribunais do Trabalho.

No caso de pessoa jurídica, a Certidão atesta a empresa em relação a todos os seus estabelecimentos, agências ou filiais.

A aceitação desta certidão condiciona-se à verificação de sua autenticidade no portal do Tribunal Superior do Trabalho na Internet (<http://www.tst.jus.br>).

Certidão emitida gratuitamente.

INFORMAÇÃO IMPORTANTE

Do Banco Nacional de Devedores Trabalhistas constam os dados necessários à identificação das pessoas naturais e jurídicas inadimplentes perante a Justiça do Trabalho quanto às obrigações estabelecidas em sentença condenatória transitada em julgado ou em acordos judiciais trabalhistas, inclusive no concernente aos recolhimentos previdenciários, a honorários, a custas, a emolumentos ou a recolhimentos determinados em lei; ou decorrentes de execução de acordos firmados perante o Ministério Público do Trabalho, Comissão de Conciliação Prévia ou demais títulos que, por disposição legal, contiver força executiva.

**CERTIDÃO RECUPERAÇÃO JUDICIAL, EXTRAJUDICIAL E FALÊNCIA Nº: 2362237
Comarcas e Turmas Recursais (Primeiro Grau)**

CERTIFICAMOS, na forma da lei, que, consultando os sistemas processuais, **NÃO CONSTAM** em tramitação nas comarcas do Estado de Santa Catarina **AÇÕES FALIMENTARES EM GERAL** contra:

NOME: NEMA ELETROTECNICA LTDA

Raiz do CNPJ: 80.756.893

País endereço da sede : BRASIL

Estado endereço da sede : SANTA CATARINA

Município endereço da sede : RIO DO SUL

Endereço da sede : Rua XV de Novembro, nº 1122, bairro Laranjeiras

Certidão emitida às 14:03 de 11/06/2024.

a) Os dados que serviram de parâmetro para a realização da busca e para expedição desta certidão são de responsabilidade do(a) solicitante, inexistindo qualquer conexão com a Receita Federal ou outra instituição pública para autenticação das informações prestadas, competindo ao(à) interessado(a) ou destinatário(a) sua conferência.

b) Certidão expedida gratuitamente, nos termos da Resolução CNJ n. 121/2010 e Resolução Conjunta GP/CGJ n. 6/2023.



NEMA ELETROTÉCNICA LTDA.

CNPJ Nº 80.756.893/0001-39

NIRE 42201089046

RIO DO SUL - SC



ASSINADO DIGITALMENTE POR: 47791128934-NILBERTO ARI LEHMKUHL | 71908820900-FABIOLA DE OLIVEIRA LEHMKUHL

26ª ALTERAÇÃO CONTRATUAL CONSOLIDADA

NILBERTO ARI LEHMKUHL, brasileiro, casado sob o regime de comunhão parcial de bens, empresário, portador da Carteira Nacional de Habilitação nº 03208222960, expedida pelo DETRAN/SC, inscrito no CPF/MF sob o nº 477.911.289-34, residente e domiciliado na Rua Pedro Moretto, nº 170, bairro Eugênio Schneider, na cidade de Rio do Sul, Estado de Santa Catarina, CEP 89167-090; e

FABIOLA DE OLIVEIRA LEHMKUHL, brasileira, casada sob o regime de comunhão parcial de bens, empresária, portadora da Carteira Nacional de Habilitação nº 01752613206, expedida pelo DETRAN/SC, inscrita no CPF/MF sob o nº 719.088.209-00, residente e domiciliada na Rua Pedro Moretto, nº 170, bairro Eugênio Schneider, na cidade de Rio do Sul, Estado de Santa Catarina, CEP 89167-090.

Únicos sócios componentes da Sociedade Empresária Limitada que gira sob a denominação social de **NEMA ELETROTÉCNICA LTDA.**, pessoa jurídica brasileira de direito privado, com sede na Rua XV de Novembro, nº 1122, bairro Laranjeiras, na cidade de Rio do Sul, Estado de Santa Catarina, CEP 89167-328, inscrita no CNPJ sob o nº 80.756.893/0001-39, com Contrato Social devidamente registrado perante a Junta Comercial do Estado de Santa Catarina sob nº 42201089046, em sessão de 01/09/1988; resolvem, de comum acordo, alterar o Contrato Social da seguinte forma:

1. Aprovado o aumento do Capital Social da Sociedade no montante de R\$ 10.064.508,00 (dez milhões sessenta e quatro mil quinhentos e oito reais), passando **de** R\$ 190.000,00 (cento e noventa mil reais) **para** R\$ 10.254.508,00 (dez milhões duzentos e cinquenta e quatro mil quinhentos e oito reais), com emissão de 10.064.508 (dez milhões sessenta e quatro mil quinhentas e oito) novas quotas, no valor nominal de R\$ 1,00 (um real) cada uma, totalmente subscritas e integralizadas, neste ato, em moeda corrente nacional, da seguinte forma:

- A)** 9.561.282 (nove milhões quinhentas e sessenta e uma mil duzentas e oitenta e duas) quotas, no valor nominal de R\$ 1,00 (um real) cada uma, totalizando o montante de R\$ 9.561.282,00 (nove milhões quinhentos e sessenta e um mil duzentos e oitenta e



NEMA ELETROTÉCNICA LTDA.

CNPJ Nº 80.756.893/0001-39

NIRE 42201089046

RIO DO SUL - SC

26ª ALTERAÇÃO CONTRATUAL CONSOLIDADA

dois reais), totalmente subscritas e integralizadas, neste ato, pelo sócio **NILBERTO ARI LEHMKUHL**, anteriormente qualificado, sendo: **(i)** R\$ 0,80 (oitenta centavos) em moeda corrente nacional; e **(ii)** R\$ 9.561.281,20 (nove milhões quinhentos e sessenta e um mil duzentos e oitenta e um reais e vinte centavos), mediante a capitalização da conta de Lucro Acumulado, respeitando a proporção que o sócio possui no capital social; e

- B)** 503.226 (quinhentas e três mil duzentas e vinte e seis) quotas, no valor nominal de R\$ 1,00 (um real) cada uma, totalizando o montante de R\$ 503.226,00 (quinhentos e três mil duzentos e vinte e seis reais), totalmente subscritas e integralizadas, neste ato, pela sócia **FABIOLA DE OLIVEIRA LEHMKUHL**, anteriormente qualificada, sendo: **(i)** R\$ 0,67 (sessenta e sete centavos) em moeda corrente nacional; e **(ii)** R\$ 503.225,33 (quinhentos e três mil duzentos e vinte e cinco reais e trinta e três centavos), mediante a capitalização da conta de Lucro Acumulado, respeitando a proporção que a sócia possui no capital social.

2. Em virtude do ora deliberado, ficam alteradas as Cláusulas 6ª e 7ª deste Contrato Social, que passam a vigorar com as seguintes redações:

***Cláusula 6ª** - O capital social é de R\$ 10.254.508,00 (dez milhões duzentos e cinquenta e quatro mil quinhentos e oito reais).*

***Cláusula 7ª** - O capital social é dividido em 10.254.508 (dez milhões duzentas e cinquenta e quatro mil quinhentas e oito) quotas, no valor de R\$ 1,00 (um real) cada uma, totalmente integralizadas em moeda corrente nacional, ficando o capital social assim distribuído:*



NEMA ELETROTÉCNICA LTDA.

CNPJ Nº 80.756.893/0001-39

NIRE 42201089046

RIO DO SUL - SC

26ª ALTERAÇÃO CONTRATUAL CONSOLIDADA

SÓCIOS	Quotas	Valor (R\$)	%
NILBERTO ARI LEHMKUHL	9.741.782	9.741.782,00	95
FABIOLA DE OLIVEIRA LEHMKUHL	512.726	512.726,00	5
TOTAL	10.254.508	10.254.508,00	100

3. Aprovado o ingresso na Sociedade, neste ato, da sócia **NFMS PARTICIPAÇÕES LTDA.**, pessoa jurídica brasileira de direito privado, com sede na Rua Pedro Moretto, nº 184, bairro Eugênio Schneider, na cidade de Rio do Sul, Estado de Santa Catarina, CEP 89167-090, em fase de registro perante a Junta Comercial do Estado de Santa Catarina, representada por seu Diretor **NILBERTO ARI LEHMKUHL**, anteriormente qualificado.

4. O sócio **NILBERTO ARI LEHMKUHL**, anteriormente qualificado, mediante renúncia expressa da outra sócia ao direito de preferência, cede e transfere onerosamente, neste ato, para a sócia ingressante **NFMS PARTICIPAÇÕES LTDA.**, anteriormente qualificada, 9.741.782 (nove milhões setecentas e quarenta e uma mil setecentas e oitenta e duas) quotas de sua titularidade, no valor nominal de R\$ 1,00 (um real) cada uma, totalizando a importância de R\$ 9.741.782,00 (nove milhões setecentas e quarenta e um mil setecentos e oitenta e dois reais), retirando-se, neste ato, da Sociedade.

5. A sócia **FABIOLA DE OLIVEIRA LEHMKUHL**, anteriormente qualificada, mediante renúncia expressa do outro sócio ao direito de preferência, cede e transfere onerosamente, neste ato, para a sócia ingressante **NFMS PARTICIPAÇÕES LTDA.**, anteriormente qualificada, 512.726 (quinhentas e doze mil setecentas e vinte e seis) quotas de sua titularidade, no valor nominal de R\$ 1,00 (um real) cada uma, totalizando a importância de R\$ 512.726,00 (quinhentos e doze mil setecentos e vinte e seis reais), retirando-se, neste ato, da Sociedade.

6. Os sócios retirantes **NILBERTO ARI LEHMKUHL** e **FABIOLA DE OLIVEIRA LEHMKUHL**, a sócia ingressante **NFMS PARTICIPAÇÕES LTDA.** e a Sociedade, todos anteriormente qualificados, dão-se, reciprocamente, plena, rasa, geral e irrevogável quitação



NEMA ELETROTÉCNICA LTDA.

CNPJ Nº 80.756.893/0001-39

NIRE 42201089046

RIO DO SUL - SC

26ª ALTERAÇÃO CONTRATUAL CONSOLIDADA

da operação ora realizada para nada mais reclamarem uns dos outros, seja a que título e tempo for.

7. Em decorrência do ora deliberado, fica alterada a atual Cláusula 7ª do Contrato Social, o qual passa a vigorar com a seguinte redação:

Cláusula 7ª - O capital social é dividido em 10.254.508 (dez milhões duzentas e cinquenta e quatro mil quinhentas e oito) quotas, no valor de R\$ 1,00 (um real) cada uma, totalmente integralizadas em moeda corrente nacional, da seguinte forma:

SÓCIA	Quotas	Valor (R\$)	%
NFMS PARTICIPAÇÕES LTDA.	10.254.508	10.254.508,00	100
TOTAL	10.254.508	10.254.508,00	100

8. Aprovada a permanência na administração da Sociedade do Sr. **NILBERTO ARI LEHMKUHL** e da Sra. **FABIOLA DE OLIVEIRA LEHMKUHL**, ambos anteriormente qualificados, na qualidade de Diretores, os quais ratificam sob as penas da lei que não estão impedidos, por lei especial, de exercerem a administração da Sociedade, nem estão condenados à pena que vede, ainda que temporariamente, o acesso a cargos públicos, ou por crime falimentar, de prevaricação, peita ou suborno, concussão, peculato; ou contra a economia popular, contra o sistema financeiro nacional, contra normas de defesa da concorrência, contra as relações de consumo, fé pública, ou a propriedade.

9. Em decorrência das alterações supra, fica alterado o *caput* da atual Cláusula 19ª, que passa a vigorar com a seguinte redação:

*Cláusula 19ª - A administração da Sociedade caberá aos Diretores não sócios **NILBERTO ARI LEHMKUHL**, brasileiro, casado sob o regime de comunhão parcial de bens, empresário, portador da Carteira Nacional de Habilitação nº 03208222960, expedida pelo DETRAN/SC, inscrito no CPF/MF sob o nº 477.911.289-34, residente e domiciliado na Rua Pedro Moretto, nº 170, bairro Eugênio Schneider, na cidade de Rio do Sul, Estado de Santa Catarina, CEP 89167-090; e **FABIOLA DE OLIVEIRA LEHMKUHL**, brasileira, casada sob o regime de comunhão parcial de bens, empresária, portadora da Carteira*



NEMA ELETROTÉCNICA LTDA.

CNPJ Nº 80.756.893/0001-39

NIRE 42201089046

RIO DO SUL - SC

26ª ALTERAÇÃO CONTRATUAL CONSOLIDADA

Nacional de Habilitação nº 01752613206, expedida pelo DETRAN/SC, inscrita no CPF/MF sob o nº 719.088.209-00, residente e domiciliada na Rua Pedro Moretto, nº 170, bairro Eugênio Schneider, na cidade de Rio do Sul, Estado de Santa Catarina, CEP 89167-090, com os poderes e atribuições para representar a Sociedade, isoladamente e exclusivamente, autorizado o uso do nome empresarial, vedado, no entanto, em atividades estranhas ao interesse social ou assumir obrigações em favor de terceiros.

10. Em decorrência das deliberações supra, fica aprovado que a Sociedade permanecerá na condição de "Sociedade Unipessoal Limitada", nos termos dos parágrafos 1º e 2º do artigo 1.052, do Código Civil.
11. Aprovada a divisão do contrato em Capítulos numerados.
12. Aprovada a nova redação da Cláusula 1ª que versa sobre a denominação da Sociedade, a fim de incluir o endereço desta e a exclusão da Cláusula 2ª com a renumeração das demais cláusulas.
13. Aprovada a nova redação dos dispositivos que versam sobre filial, a fim de prever que:
 - a) A Sociedade poderá, a critério e por deliberação da Diretoria, ou da sócia, criar, instalar, manter ou extinguir agências, sucursais, filiais, escritórios ou departamentos em qualquer ponto do território nacional ou do exterior.
 - b) A sócia fará inscrever a filial criada, no Registro Público de Empresas Mercantis da sede e local onde funcionará o estabelecimento, indicando o respectivo endereço e o valor do capital social que para o mesmo será definido.
14. Aprovado que a responsabilidade técnica, quando exigida pela legislação vigente, para qualquer atividade constante do objeto social ficará a cargo de profissional habilitado.



NEMA ELETROTÉCNICA LTDA.
CNPJ Nº 80.756.893/0001-39
NIRE 42201089046
RIO DO SUL - SC

26ª ALTERAÇÃO CONTRATUAL CONSOLIDADA

15. Aprovado que a sócia não responde subsidiariamente pelas obrigações sociais.
16. Aprovado que as quotas da Sociedade são impenhoráveis, não podendo ser liquidadas mediante requerimento de credores da sócia, sendo nulas de pleno direito todas as transações que onerem as mesmas.
17. Aprovada a inclusão de dispositivo que prevê o procedimento a ser adotado no caso de descumprimento pela sócia quanto às contribuições sociais.
18. Aprovada a nova redação de dispositivos que versam sobre o aumento e redução do Capital Social.
19. Aprovada a exclusão de dispositivo do Contrato Social que dispõe sobre o direito de preferência, em virtude da condição de que a Sociedade compreende apenas 01 (uma) sócia.
20. Aprovada a nova redação de dispositivos que versam sobre as deliberações sociais, passando a tratar sobre Deliberações Sociais - Decisão de Sócia Única.
21. Aprovado que a Sociedade poderá designar administradores não sócios no próprio Contrato Social ou em Decisão de Sócia Única convocada para este fim.
22. Aprovada a nova redação dos dispositivos que tratam da administração da Sociedade acerca dos poderes, administração, remuneração do administrador, prazo de gestão do administrador e sua destituição.
23. Aprovado que será facultada à Sociedade a publicação e arquivamento de suas demonstrações financeiras.
24. Aprovada a nova redação dos dispositivos que disciplinam a retirada, falência ou interdição dos sócios, passando a tratar sobre a Dissolução ou Extinção da Sócia, bem como, ajustes na redação do dispositivo que trata sobre apuração de haveres da sócia.



NEMA ELETROTÉCNICA LTDA.

CNPJ Nº 80.756.893/0001-39

NIRE 42201089046

RIO DO SUL - SC

26ª ALTERAÇÃO CONTRATUAL CONSOLIDADA

25. Aprovada a inclusão de Capítulo versando sobre a "Dissolução e Liquidação da Sociedade".

26. Aprovada a nova redação do dispositivo que versa sobre o Exercício Social, Reservas e Distribuição de Lucros da Sociedade e inclusão de novos dispositivos disciplinando a forma de apuração dos lucros e compensação dos prejuízos.

27. Aprovado que será facultado à Sociedade o levantamento de demonstrações financeiras intermediárias.

28. Aprovada a exclusão dos dispositivos que versam sobre a exclusão de sócio.

29. Aprovada a inclusão de dispositivo versando sobre a eventual pluralidade de sócios.

30. Aprovado que a Sociedade não terá Conselho Fiscal, sendo vedada sua instalação sem prévia alteração deste Contrato Social.

31. Devido às modificações ora realizadas, o Contrato Social fica integralmente reformulado, sendo as cláusulas alteradas e renumeradas, passando a vigorar com a seguinte redação consolidada:

CAPÍTULO I

DENOMINAÇÃO, SEDE, FORO, OBJETO E DURAÇÃO

CLÁUSULA 1ª - A Sociedade gira sob a denominação social de **NEMA ELETROTÉCNICA LTDA.**, com sede na Rua XV de Novembro, nº 1122, bairro Laranjeiras, na cidade de Rio do Sul, Estado de Santa Catarina, CEP 89167-328.

CLÁUSULA 2ª - A Sociedade poderá, a critério e por deliberação da Diretoria, ou da sócia, criar, instalar, manter ou extinguir agências, sucursais, filiais, escritórios ou departamentos em qualquer ponto do território nacional ou do exterior.

Página 7 de 16



Junta Comercial do Estado de Santa Catarina

Certifico o Registro em 14/12/2023 Data dos Efeitos 14/12/2023

Arquivamento 20236487477 Protocolo 236487477 de 14/12/2023 NIRE 42201089046

Nome da empresa NEMA ELETROTECNICA LTDA

Este documento pode ser verificado em <http://regin.jucesc.sc.gov.br/autenticacaoDocumentos/autenticacao.aspx>

Chancela 642014052549248

Esta cópia foi autenticada digitalmente e assinada em 14/12/2023 LUCIANO LEITE KOWALSKI - Secretário-Geral

14/12/2023

NEMA ELETROTÉCNICA LTDA.
CNPJ Nº 80.756.893/0001-39
NIRE 42201089046
RIO DO SUL - SC

26ª ALTERAÇÃO CONTRATUAL CONSOLIDADA

Parágrafo 1º - A Sociedade possui a seguinte filial:

- 1) **FILIAL RIO DO SUL**, situada na Rodovia Vereador Carlos Probst, nº 5225, Galpão 2, bairro Albertina, na cidade de Rio do Sul, Estado de Santa Catarina, CEP 89167-650, inscrita no CNPJ sob o nº 80.756.893/0004-81, devidamente registrada perante a Junta Comercial do Estado de Santa Catarina sob o nº 42900928837, em sessão de 29/04/2011, tendo como objeto social a fabricação de equipamentos elétricos e geradores a diesel, comércio varejista de material elétrico, execução de projetos elétricos de alta e baixa tensão, instalação de máquinas industriais, manutenção e reparação de geradores, prestação de serviços de mão de obra em eletricidade em construção civil, construção de edifícios, aluguel de máquinas e geradores com ou sem operador; e Capital Social destacado de R\$ 50.000,00 (cinquenta mil reais).

Parágrafo 2º - Criada a filial, sucursal, agência, escritório ou departamento, a sócia fará inscrever no Registro Público de Empresas Mercantis da sede e local onde funcionará o estabelecimento, indicando o respectivo endereço e o valor do capital que para este será destinado.

CLÁUSULA 3ª - A sociedade tem por objeto social a fabricação de equipamentos elétricos e geradores a diesel, comércio varejista de material elétrico, serviços de engenharia, execução de projetos elétricos de alta e baixa tensão, instalação de máquinas industriais, manutenção e reparação de geradores e motores elétricos, prestação de serviços de mão de obra em eletricidade em construção civil, construção de edifícios, obras de infraestrutura, aluguel de máquinas e geradores com ou sem operador e montagem de sistema fotovoltaica de placas solares para geração de energia.

Parágrafo único - A responsabilidade técnica, quando exigida pela legislação vigente, para qualquer atividade constante do objeto social ficará a cargo de profissional legalmente habilitado, sócia quotista ou não.



NEMA ELETROTÉCNICA LTDA.

CNPJ Nº 80.756.893/0001-39

NIRE 42201089046

RIO DO SUL - SC

26ª ALTERAÇÃO CONTRATUAL CONSOLIDADA

CLÁUSULA 4ª - A Sociedade iniciou suas atividades em 01 de setembro de 1988 e seu prazo de duração é indeterminado.

CAPÍTULO II

CAPITAL SOCIAL E QUOTAS

CLÁUSULA 5ª - O Capital Social é de R\$10.254.508,00 (dez milhões duzentos e cinquenta e quatro mil quinhentos e oito reais), dividido em 10.254.508 (dez milhões duzentas e cinquenta e quatro mil quinhentas e oito) quotas, pelo valor nominal de R\$ 1,00 (um real) cada uma, totalmente subscrito e integralizado em moeda corrente nacional, da seguinte forma:

SÓCIA	QUOTAS	VALOR (R\$)
NFMS PARTICIPAÇÕES LTDA.	10.254.508	10.254.508,00
TOTAL	10.254.508	10.254.508,00

Parágrafo 1º - A responsabilidade da sócia é restrita ao Capital Social integralizado.

Parágrafo 2º - A sócia não responde subsidiariamente pelas obrigações sociais.

Parágrafo 3º - Cada quota é indivisível em relação à Sociedade.

Parágrafo 4º - As quotas da Sociedade são impenhoráveis, não podendo ser liquidadas mediante requerimento de credores da sócia, sendo nulas de pleno direito todas as transações que onerem estas.

CLÁUSULA 6ª - A sócia é obrigada, na forma e prazo previstos, às contribuições estabelecidas no Contrato Social, e se deixar de fazê-lo, nos 30 (trinta) dias seguintes ao da notificação pela Sociedade, responderá perante esta pelo dano emergente da mora, devendo pagar-lhe os juros legais, a atualização monetária fixada pelos índices oficiais aplicáveis e a multa de 2% (dois por cento) sobre a importância não integralizada (art. 106, parágrafo 2º, da Lei nº 6.404/76).



NEMA ELETROTÉCNICA LTDA.

CNPJ Nº 80.756.893/0001-39

NIRE 42201089046

RIO DO SUL - SC

26ª ALTERAÇÃO CONTRATUAL CONSOLIDADA

CLÁUSULA 7ª - O Capital Social poderá ser aumentado ou reduzido, segundo as necessidades da Sociedade, nos termos e na forma pela qual deliberar a sócia em instrumento próprio.

Parágrafo único - O aumento do Capital Social mediante conferência de bens poderá se dar pelo valor contábil/declarado, ou por valor constante em laudo de avaliação, a critério da sócia.

CAPÍTULO III

DAS DELIBERAÇÕES SOCIAIS - DECISÃO DE SÓCIA ÚNICA

CLÁUSULA 8ª - A tomada de Decisão de Sócia Única poderá ser realizada dentro dos 04 (quatro) primeiros meses seguintes ao término do exercício social, para deliberar, ouvida a Diretoria, sobre as contas dos administradores, examinar e discutir as demonstrações financeiras, deliberar sobre a destinação do lucro líquido do exercício e, quando for o caso, reeleger ou designar novos administradores, fixar as respectivas remunerações e outras matérias de interesse da Sociedade. As tomadas de Decisões de Sócia Única poderão ser realizadas sempre que os interesses sociais o exigirem.

Parágrafo único - Dependem da deliberação da sócia, as seguintes matérias:

- I** - A aprovação das contas da administração;
- II** - A designação dos administradores, quando feita em ato separado;
- III** - A destituição dos administradores;
- IV** - O modo de remuneração dos administradores;
- V** - A modificação do contrato social;
- VI** - A incorporação, a fusão, a transformação e a dissolução da Sociedade, ou a cessação do estado de liquidação;
- VII** - A nomeação e destituição dos liquidantes e o julgamento das suas contas; e
- VIII** - O pedido de recuperação judicial e extrajudicial.



NEMA ELETROTÉCNICA LTDA.
CNPJ Nº 80.756.893/0001-39
NIRE 42201089046
RIO DO SUL - SC

26ª ALTERAÇÃO CONTRATUAL CONSOLIDADA

CLÁUSULA 9ª - A tomada de Decisão de Sócia Única ocorrerá para decidir sobre todos os negócios sociais, bem como, para tomar as resoluções que julgar necessárias ou convenientes à proteção e desenvolvimento da Sociedade, sendo presidida e secretariada pelo(s) representante(s) da sócia, terceiros e/ou administradores escolhidos pela sócia.

CLÁUSULA 10 - A tomada de Decisão de Sócia Única será solicitada pela administração, mediante aviso transmitido por carta registrada com aviso de recebimento ou telegrama com antecedência mínima de 08 (oito) dias, contendo local, data e hora de realização, bem como a Ordem do Dia. O referido aviso poderá ser dispensado, quando a sócia comparecer.

Parágrafo 1º - A sócia pode ser representada por advogado, mediante procuração com poderes específicos, independentemente de modificação do Contrato Social, que deverá ser arquivada na sede da Sociedade.

Parágrafo 2º - Dos trabalhos e deliberações tomadas na Decisão de Sócia Única será lavrada, no Livro de Atas de Decisões de Sócia Única, ata assinada pelos membros da mesa e pela sócia participante da reunião, podendo, a critério da sócia, ser arquivada no Registro Público de Empresas Mercantis da sede e local onde funcionará o estabelecimento, cópia devidamente autenticada pelos administradores ou pela mesa.

Parágrafo 3º - Os livros sociais poderão assumir a forma de folhas digitadas, a serem posteriormente encadernados, hipótese em que cada livro terá no máximo 20 (vinte) folhas.

CAPÍTULO IV
ADMINISTRAÇÃO

CLÁUSULA 11 - A Sociedade poderá, a qualquer momento, designar administradores não sócios no próprio contrato social ou em Decisão de Sócia Única convocada para este fim.

CLÁUSULA 12 - A Sociedade será administrada isoladamente pelos administradores não sócios **NILBERTO ARI LEHMKUHL**, brasileiro, casado sob o regime de comunhão parcial de bens, empresário, portador da Carteira Nacional de Habilitação nº 03208222960, expedida



NEMA ELETROTÉCNICA LTDA.
CNPJ Nº 80.756.893/0001-39
NIRE 42201089046
RIO DO SUL - SC

26ª ALTERAÇÃO CONTRATUAL CONSOLIDADA

pelo DETRAN/SC, inscrito no CPF/MF sob o nº 477.911.289-34, residente e domiciliado na Rua Pedro Moretto, nº 170, bairro Eugênio Schneider, na cidade de Rio do Sul, Estado de Santa Catarina, CEP 89167-090; e **FABIOLA DE OLIVEIRA LEHMKUHL**, brasileira, casada sob o regime de comunhão parcial de bens, empresária, portadora da Carteira Nacional de Habilitação nº 01752613206, expedida pelo DETRAN/SC, inscrita no CPF/MF sob o nº 719.088.209-00, residente e domiciliada na Rua Pedro Moretto, nº 170, bairro Eugênio Schneider, na cidade de Rio do Sul, Estado de Santa Catarina, CEP 89167-090; ambos na qualidade de Diretores, ficando dispensados de prestarem caução.

Parágrafo único - Em caso de falecimento, interdição ou incapacidade jurídica absoluta, temporária ou permanente de algum Diretor, a Sociedade será administrada pelo Diretor remanescente. Na falta destes, deverá ser convocada Ata de Decisão de Sócia Única para nova eleição da Diretoria.

CLÁUSULA 13 - Os Diretores terão amplos e gerais poderes de administração dos negócios sociais e prática dos atos necessários ao regular funcionamento da Sociedade, representando-a em juízo ou fora dele, ativa e passivamente, podendo contratar, transigir, contrair obrigações, enfim, desempenhar todos os atos necessários para o cumprimento de suas atribuições.

Parágrafo 1º - No limite de suas atribuições, os Diretores poderão constituir mandatários ou procuradores em nome da Sociedade para substituí-los na prática dos atos de suas competências, especificando detalhadamente no instrumento público de procuração os atos que poderão praticar e o prazo de duração, exceto mandato judicial, que poderá ser por prazo indeterminado.

Parágrafo 2º - Os Diretores estão autorizados a alienar e adquirir bens imóveis, bem como bens ligados à atividade da empresa, contratar com bancos e instituições de crédito, financiamentos e empréstimos. Para tanto, os Diretores poderão dar em garantia hipotecária ou pignoratícia, os bens móveis ou imóveis da Sociedade, assinando os respectivos contratos,



NEMA ELETROTÉCNICA LTDA.
CNPJ Nº 80.756.893/0001-39
NIRE 42201089046
RIO DO SUL - SC

26ª ALTERAÇÃO CONTRATUAL CONSOLIDADA

cédulas, escrituras e outros documentos, nos termos do parágrafo seguinte, assumindo, em decorrência, em nome da Sociedade, todas as obrigações do contrato firmado.

Parágrafo 3º - Para os efeitos legais determinados, os Diretores autorizados ao uso da denominação social assinarão juntamente com a denominação.

CLÁUSULA 14 - Os Diretores receberão mensalmente, a título de pró-labore, a importância que for fixada, em Decisão de Sócia Única.

CLÁUSULA 15 - É vedado aos Diretores em nome da Sociedade, prestar aval, fiança ou oferecer garantias pessoais em favor de terceiros. Não se incluem a proibição os atos que forem praticados em benefício ou a favor da própria Sociedade, suas associadas, coligadas ou controladas.

CLÁUSULA 16 - O prazo de gestão dos Diretores é por tempo indeterminado, podendo ser destituídos a qualquer tempo, conforme disposição do presente Contrato Social.

CAPÍTULO V
DA DISSOLUÇÃO OU EXTINÇÃO DA SÓCIA

CLÁUSULA 17 - A Sociedade não se dissolverá pela retirada, falência, dissolução ou extinção da quotista, continuando sua atividade com os sucessores. Não sendo possível ou inexistindo interesse desses, o valor de seus haveres será apurado e liquidado com base na situação patrimonial da Sociedade, à data da resolução, verificada em balanço especialmente levantado.



NEMA ELETROTÉCNICA LTDA.
CNPJ Nº 80.756.893/0001-39
NIRE 42201089046
RIO DO SUL - SC

26ª ALTERAÇÃO CONTRATUAL CONSOLIDADA

CAPÍTULO VI
DA DISSOLUÇÃO E LIQUIDAÇÃO DA SOCIEDADE

CLÁUSULA 18 - Ocorrerá dissolução da Sociedade quando houver insuficiência de capital, impossibilidade de execução do objeto social, nas hipóteses previstas na Lei, ou por deliberação da sócia.

Parágrafo único - Determinada a dissolução, cumpre à Administração providenciar imediatamente à investidura do liquidante que poderá ser a sócia ou um terceiro, devidamente escolhido pela sócia. Procedendo-se a liquidação da Sociedade, e uma vez saldado todo o passivo, o ativo restante será destinado à sócia.

CAPÍTULO VII
EXERCÍCIO SOCIAL, RESERVAS, DISTRIBUIÇÃO DE LUCROS

CLÁUSULA 19 - O exercício social iniciar-se-á no dia 01 de janeiro e terminará no dia 31 de dezembro do mesmo ano, devendo os administradores, nesta ocasião, prestar contas justificadas de sua administração, procedendo à elaboração das demonstrações financeiras exigidas em lei, que não precisarão ser arquivadas perante o Registro Público de Empresas Mercantis ou publicadas.

Parágrafo 1º - Do lucro apurado, depois de deduzida a provisão para o imposto de renda, o remanescente terá a destinação que for atribuída pela sócia, em Decisão de Sócia Única que para tal finalidade deverá realizar. Ocorrendo prejuízos, serão compensados com resultados positivos futuros, com lucros acumulados, ou absorvidos pelo Capital Social, com sua conseqüente redução, nos termos da lei.

Parágrafo 2º - A Sociedade poderá levantar demonstrações financeiras intermediárias, proceder com a apuração contábil mensal de lucro e distribuir lucros apurados a qualquer tempo, observadas as limitações legais, e ainda distribuir lucros com base nos lucros acumulados ou reservas de lucros constantes do último balanço patrimonial.

Página 14 de 16



Junta Comercial do Estado de Santa Catarina

Certifico o Registro em 14/12/2023 Data dos Efeitos 14/12/2023

Arquivamento 20236487477 Protocolo 236487477 de 14/12/2023 NIRE 42201089046

Nome da empresa NEMA ELETROTECNICA LTDA

Este documento pode ser verificado em <http://regin.jucesc.sc.gov.br/autenticacaoDocumentos/autenticacao.aspx>

Chancela 642014052549248

Esta cópia foi autenticada digitalmente e assinada em 14/12/2023 LUCIANO LEITE KOWALSKI - Secretário-Geral

14/12/2023

NEMA ELETROTÉCNICA LTDA.

CNPJ Nº 80.756.893/0001-39

NIRE 42201089046

RIO DO SUL - SC

26ª ALTERAÇÃO CONTRATUAL CONSOLIDADA

Parágrafo 3º - Não poderão eventuais credores da sócia, mesmo na hipótese de insuficiência de bens desta, fazer recair a execução sobre o que a estes couber nos lucros da Sociedade, ou na parte que lhes tocar em liquidação.

CAPÍTULO VIII DISPOSIÇÕES FINAIS

CLÁUSULA 20 - No caso de pluralidade de sócios, os sócios deverão deliberar pela alteração da Sociedade passando de "Sociedade Unipessoal Limitada" para "Sociedade Empresária Limitada".

CLÁUSULA 21 - A Sociedade não terá Conselho Fiscal, sendo, portanto, vedada a sua instalação, sem prévia alteração do presente Contrato Social.

CLÁUSULA 22 - Nos casos omissos neste contrato, a Sociedade se regerá pelos dispositivos referentes às Sociedades Limitadas, constantes na Lei nº 10.406 de 10.01.2002, e, terá regência supletiva, no que for aplicável, pela Lei nº 6.404 de 15.12.1976, do conhecimento da sócia, que a elas se sujeitam como se de cada uma se fizesse aqui especial menção.

CLÁUSULA 23 - Os Diretores declaram, sob as penas da lei, que não estão impedidos, por lei especial, de exercerem a administração da Sociedade, nem estão condenados à pena que vede, ainda que temporariamente, o acesso a cargos públicos, ou por crime falimentar, de prevaricação, peita ou suborno, concussão, peculato; ou contra a economia popular, contra o sistema financeiro nacional, contra normas de defesa da concorrência, contra as relações de consumo, fé pública, ou a propriedade.

CLÁUSULA 24 - A contratante, neste ato, elege o foro da Comarca de Rio do Sul, Estado de Santa Catarina, para o exercício e o cumprimento dos direitos e obrigações resultantes deste contrato, bem como para a solução de quaisquer litígios que dele possam decorrer, renunciando a qualquer outro foro, por mais especial ou privilegiado que venha a ser.



NEMA ELETROTÉCNICA LTDA.

CNPJ Nº 80.756.893/0001-39

NIRE 42201089046

RIO DO SUL - SC

26ª ALTERAÇÃO CONTRATUAL CONSOLIDADA

Fica o instrumento lavrado em 01 (uma) via, que está assinado pelas partes.

Rio do Sul - SC, 30 de novembro de 2023.

NILBERTO ARI LEHMKUHL

Sócio retirante e Diretor não sócio

FABIOLA DE OLIVEIRA LEHMKUHL

Sócia retirante e Diretora não sócia

NFMS PARTICIPAÇÕES LTDA.

Sócia ingressante, neste ato representada por seu

Diretor **NILBERTO ARI LEHMKUHL**

Página 16 de 16



Junta Comercial do Estado de Santa Catarina

Certifico o Registro em 14/12/2023 Data dos Efeitos 14/12/2023

Arquivamento 20236487477 Protocolo 236487477 de 14/12/2023 NIRE 42201089046

Nome da empresa NEMA ELETROTECNICA LTDA

Este documento pode ser verificado em <http://regin.jucesc.sc.gov.br/autenticacaoDocumentos/autenticacao.aspx>

Chancela 642014052549248

Esta cópia foi autenticada digitalmente e assinada em 14/12/2023 LUCIANO LEITE KOWALSKI - Secretário-Geral

14/12/2023



236487477

TERMO DE AUTENTICACAO

NOME DA EMPRESA	NEMA ELETROTECNICA LTDA
PROTOCOLO	236487477 - 14/12/2023
ATO	002 - ALTERACAO
EVENTO	021 - ALTERACAO DE DADOS (EXCETO NOME EMPRESARIAL)

MATRIZ

NIRE 42201089046
CNPJ 80.756.893/0001-39
CERTIFICO O REGISTRO EM 14/12/2023
SOB N: 20236487477

EVENTOS

051 - CONSOLIDACAO DE CONTRATO/ESTATUTO ARQUIVAMENTO: 20236487477

REPRESENTANTES QUE ASSINARAM DIGITALMENTE

Cpf: 47791128934 - NILBERTO ARI LEHMKUHL - Assinado em 14/12/2023 às 14:44:49

Cpf: 71908820900 - FABIOLA DE OLIVEIRA LEHMKUHL - Assinado em 14/12/2023 às 15:08:53



Junta Comercial do Estado de Santa Catarina

Certifico o Registro em 14/12/2023 Data dos Efeitos 14/12/2023

Arquivamento 20236487477 Protocolo 236487477 de 14/12/2023 NIRE 42201089046

Nome da empresa NEMA ELETROTECNICA LTDA

Este documento pode ser verificado em <http://regin.jucesc.sc.gov.br/autenticacaoDocumentos/autenticacao.aspx>

Chancela 642014052549248

Esta cópia foi autenticada digitalmente e assinada em 14/12/2023 LUCIANO LEITE KOWALSKI - Secretário-Geral

14/12/2023

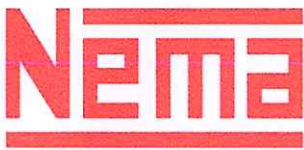

NEMA ELETROTÉCNICA LTDA.
CNPJ: 80.756.893/0001-39



GRUPOS GERADORES - QUADROS ELÉTRICOS - CENTRO DE COMANDO DE MOTORES - CHAVES DE PARTIDA -
MATERIAL ELÉTRICO INDUSTRIAL

DECLARAÇÃO

Ao
Município de Braço do Trombudo, Estado de Santa Catarina.

A empresa NEMA ELETROTECNICA LTDA, inscrita no CNPJ sob nº 80.756.893/0001-39, por intermédio de sua representante legal, senhor(a) SARA LEHMKUHL DE OLIVEIRA, inscrito(a) no CPF sob nº 088.718.039-65 e portador(a) da Carteira de Identidade com RG nº 5.261.345 **DECLARA**, que não emprega menor de dezoito anos em trabalho noturno, perigoso ou insalubre e não emprega menor de dezesseis anos, cumprindo assim o que determina o inciso XXXIII do art. 7º da Constituição da República Federativa do Brasil, salvo na condição de menor aprendiz. **DECLARA**, que até a presente data inexistem fatos impeditivos para sua habilitação e que está em plena submissão às condições do edital do Processo Licitatório acima referenciado.

Rio do Sul, 11 de junho de 2024.

SARA LEHMKUHL DE
OLIVEIRA:08871803
965

Assinado de forma digital
por SARA LEHMKUHL DE
OLIVEIRA:08871803965
Dados: 2024.06.11 16:58:56
-03'00'

.....
Assinatura do Representante Legal da Empresa
Nome SARA LEHMKUHL DE OLIVEIRA