

**CORTE TRANSVERSAL H=1,30m**  
Escala 1/75

- Bloco de Concreto 14x19x19 4ø8mm na horizontal
- Canaleta ø200mm = 25 m
- Bloco de concreto 14x19x39 1Ø8.0 em cada fiada horizontal e 2Ø8.0mm em cada bloco na vertical
- Material Drenagem Brita n° 2 = 6,87 m³
- Manta Geotêxtil 200g/m² = 33,75m²
- Pilar com dimensões de 20x30cm. Verificar armadura no Detalhe.
- Viga com dimensões de 15x30cm. Verificar armadura no Detalhe.
- Tubo PVC, Flexível, Corrugado, Perfurado Ø100mm envolto com geotêxtil (bidim) evitando colmatação (min 30x30) = 25m
- Sapata em concreto armado com dimensões 100x50x25cm conforme apresentado.
- Furo de Trado 02 furos por sapata Profundidade mínima de = 0,60m

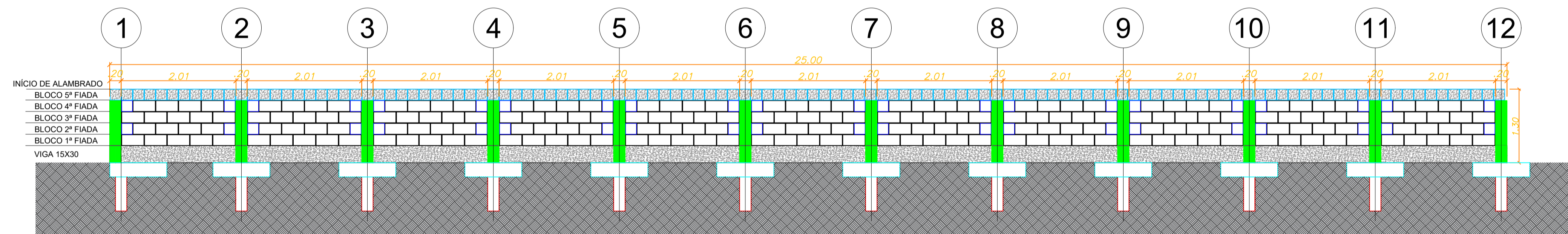

**PERFIL LONGITUDINAL - BT-02**  
Escala 1/50

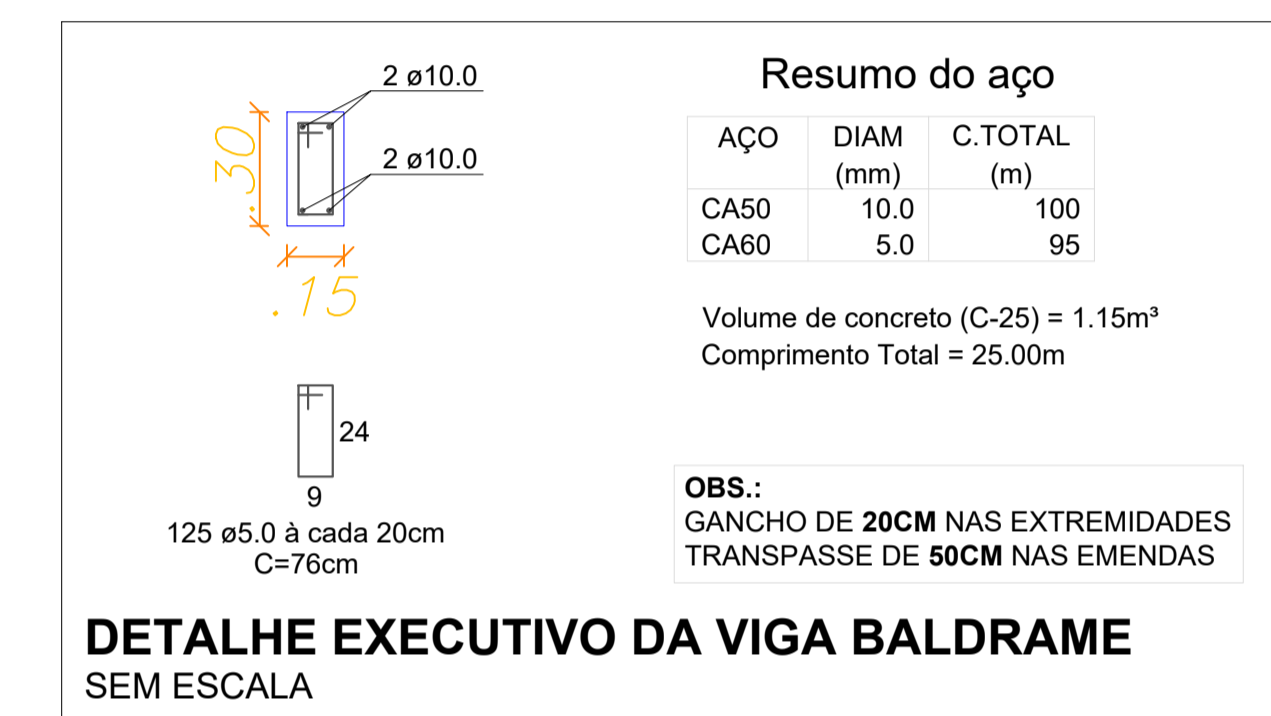
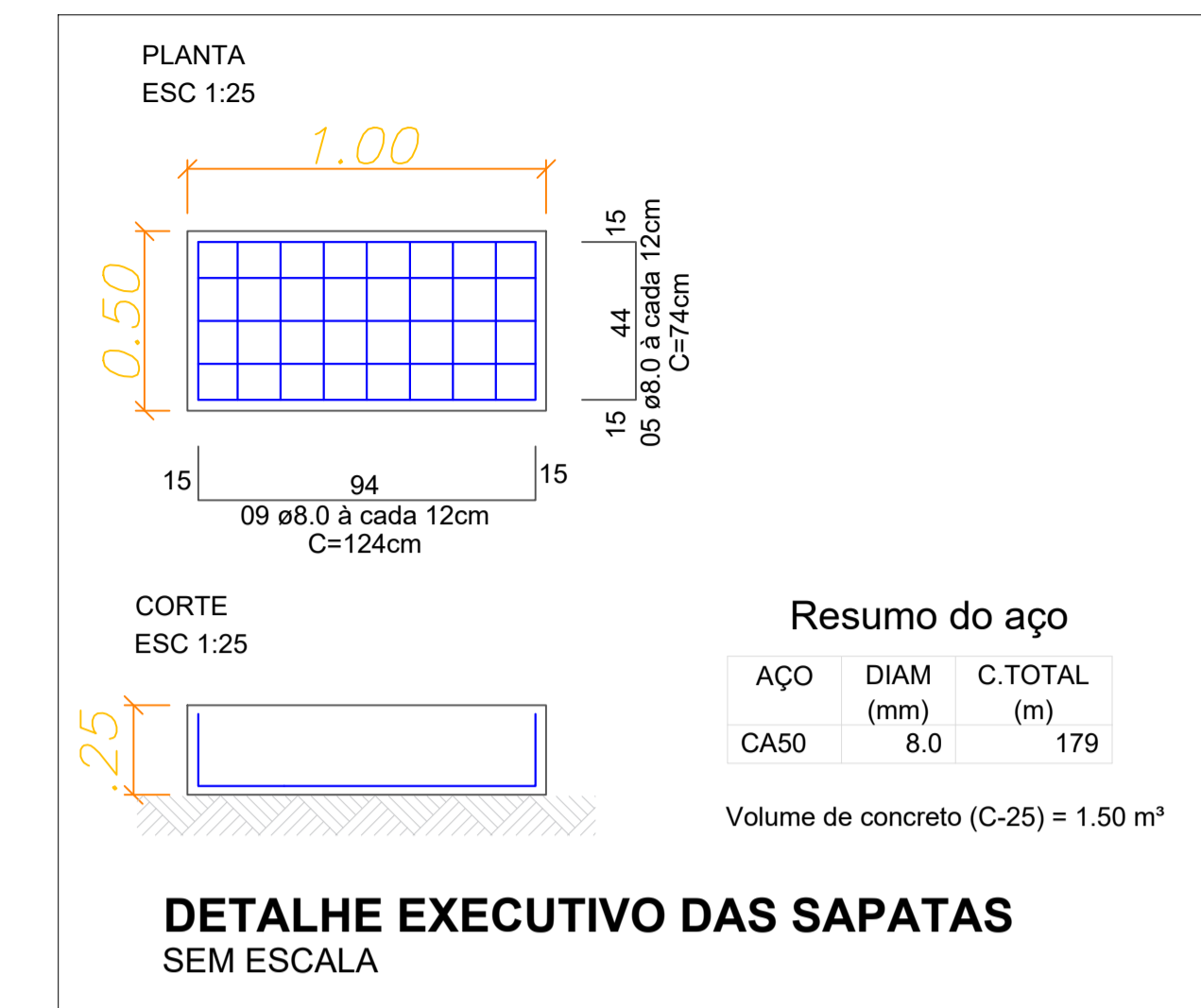
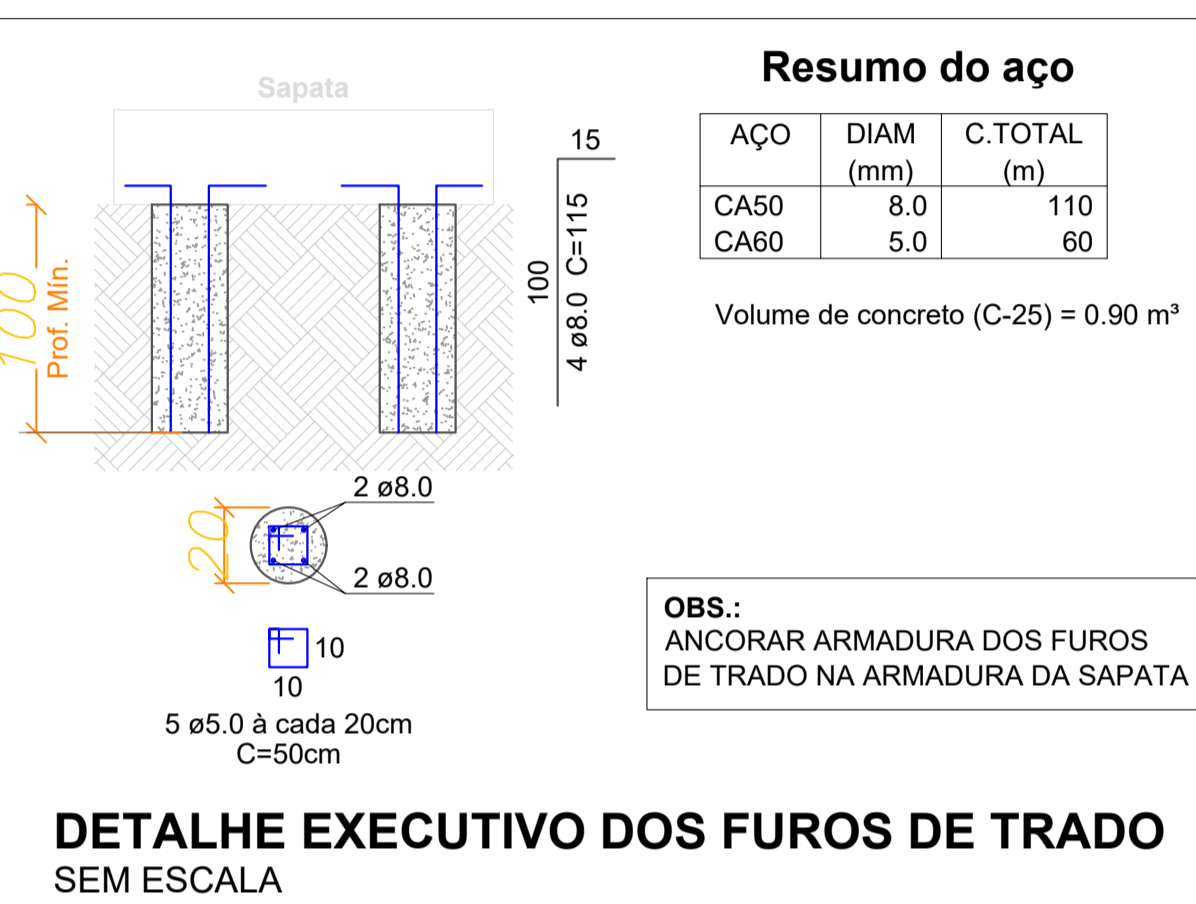
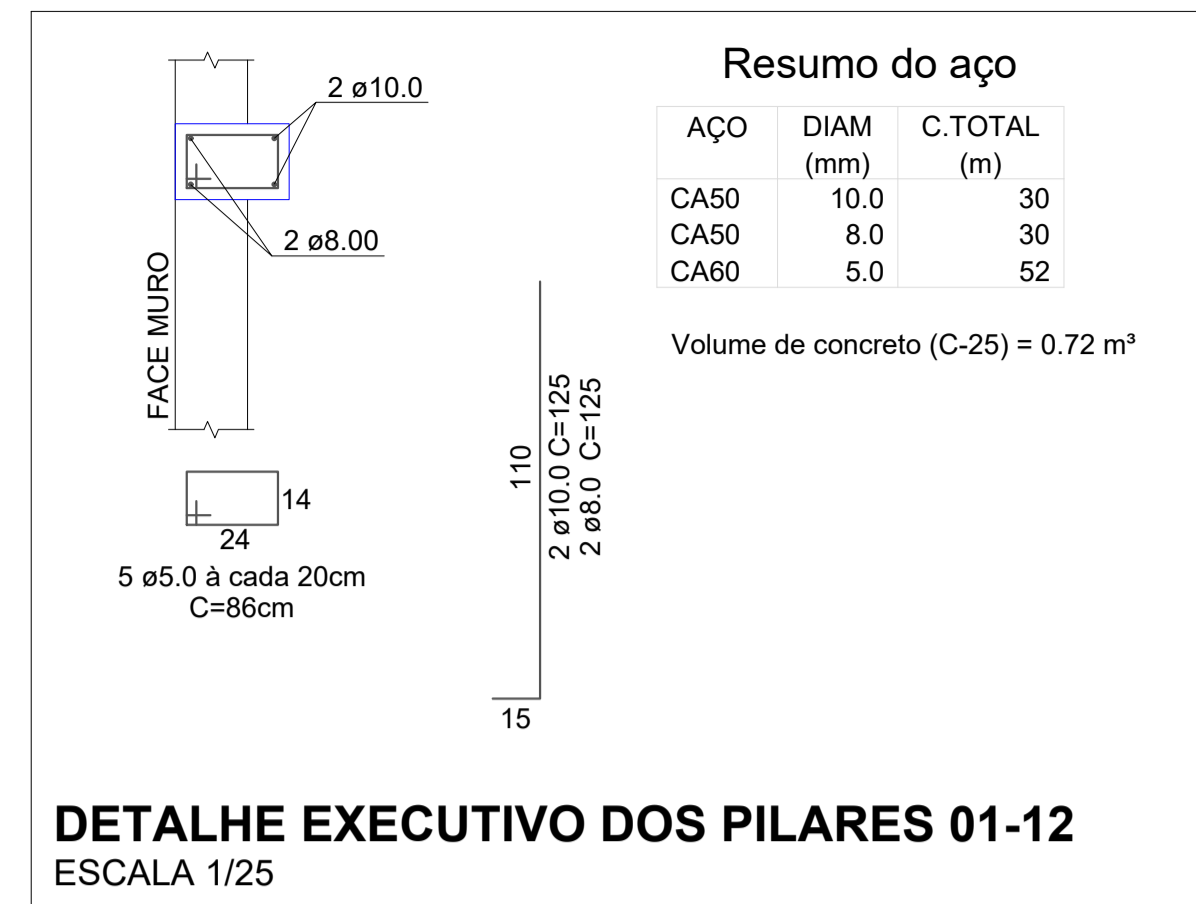
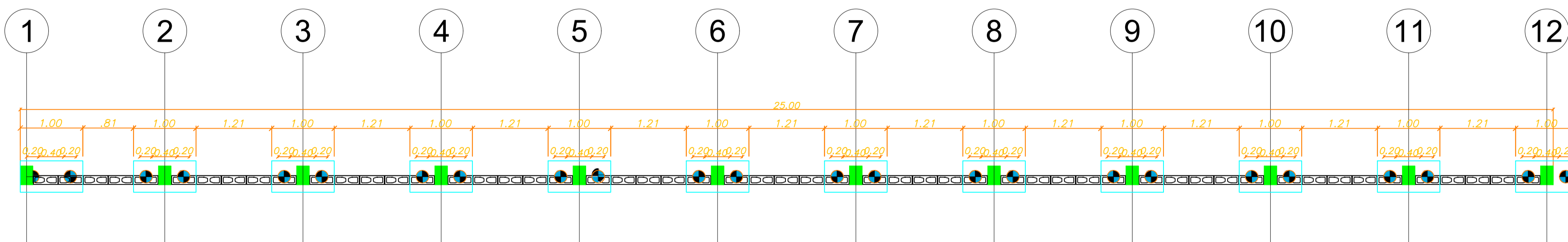

**PLANTA BAIXA - BT-02**  
Escala 1/50

**CRITÉRIOS DE PROJETO:**

Classe de agressividade: Urbana (II)	Relação Água/Cimento: ≤ 0.55	Concreto: C25 (250kg/cm³)
Cobrimento nominal das peças:	Vigas: 3.0 cm	Lajes: 3.0 cm
	Pilares: 3.0 cm	Contenções: 3.0 cm
	Blocos: 5.0 cm	Sapatas: 5.0 cm

Slump: +/- 120.0 mm

Cura do concreto: úmida

- Consumo mínimo de cimento: 350kg por m³ de concreto;
- As formas deverão ser saturadas antes da concretagem;
- O concreto não deverá ser lançado de alturas que excedam 2.0 m;
- Após lançamento usar vibradores de imersão para adensamento da peça;
- Para cura adequada umedecer as peças três vezes ao dia por pelo menos quatro dias seguidos.

**NORMATIVAS IMPORTANTES:**

NBR 14931:2003 - Execução de estruturas de concreto - Procedimento  
NBR 11682:2009 - Estabilidade de encostas  
NBR 6118:2014 - Projeto de estruturas de concreto - Procedimento  
NBR 8953:2015 - Concreto para fins estruturais - Classificação  
NBR 6120:2019 - Ações para o cálculo de estruturas de edificações  
NBR 6122:2019 - Projeto e execução de fundações

REVISÃO	DESCRIÇÃO	DESENHO	DATA
01	EMISSION INICIAL	Thayse	07/08/2024

Carimbos e assinaturas:

Eng.º Thayse Perini Aparicio  
CREA/SC 155622-6

Pref. Mun. Braço do Trombudo  
CNPJ: 95.952.230/0001-67

CONTRATADA

Dados do Projeto:

**PREFEITURA MUNICIPAL DE BRAÇO DO TROMBUDO**

Fone/Fax : (47) 3547-0179 / 3547-0232  
gabinete@bracodotrombudo.sc.gov.br  
Praça da Independência, nº25, Centro – 89178-000  
Braço do Trombudo – Santa Catarina  
CNPJ 95.952.230/0001-67

DADOS DO PROJETO:		EST. FOLHA: <b>01</b>
OBRA:	NOVO CEMITÉRIO MUNICIPAL - PARTE 01	
ENDEREÇO:	RUA BRUNO PLASTER	EST. FOLHA: <b>02</b>
CONTEÚDO:	MURO 01 (frontal) - BT-02; PLANTA BAIXA PERFIL LONGITUDINAL CORTE TRANSVERSAL DETALHES EXECUTIVOS	
RESPONSÁVEL TÉCNICO:	THAYSE PERINI APARICIO CREA/SC 155622-6	ÁREA TOTAL DO TERRENO: 3.780 m²
ESCALA:	INDICADA	DATA: 07/08/2024

PROJETO ESTRUTURAL