

CORTE TRANSVERSAL H=1,70m
Escala 1/75

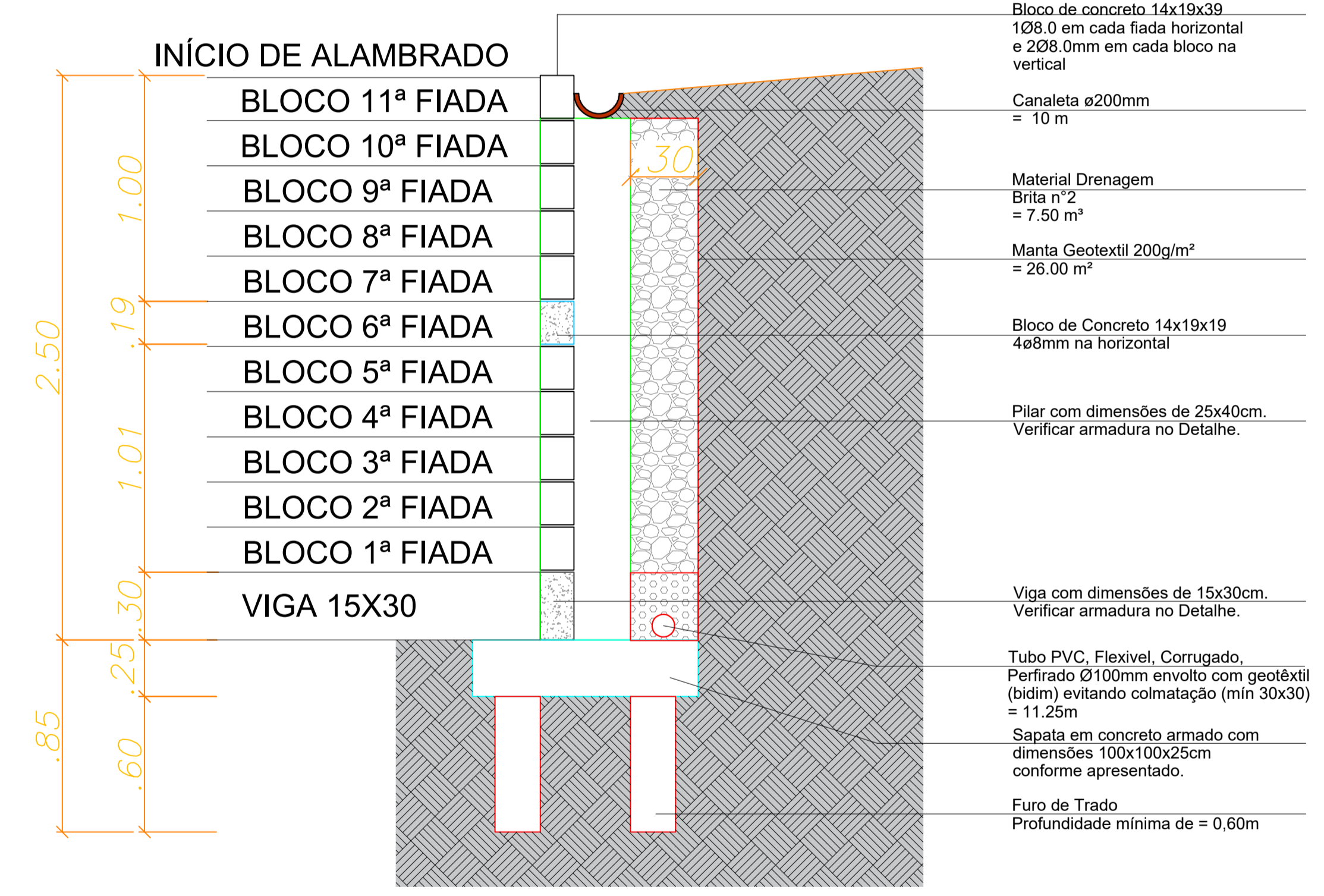

CORTE TRANSVERSAL H=2,50m
Escala 1/75

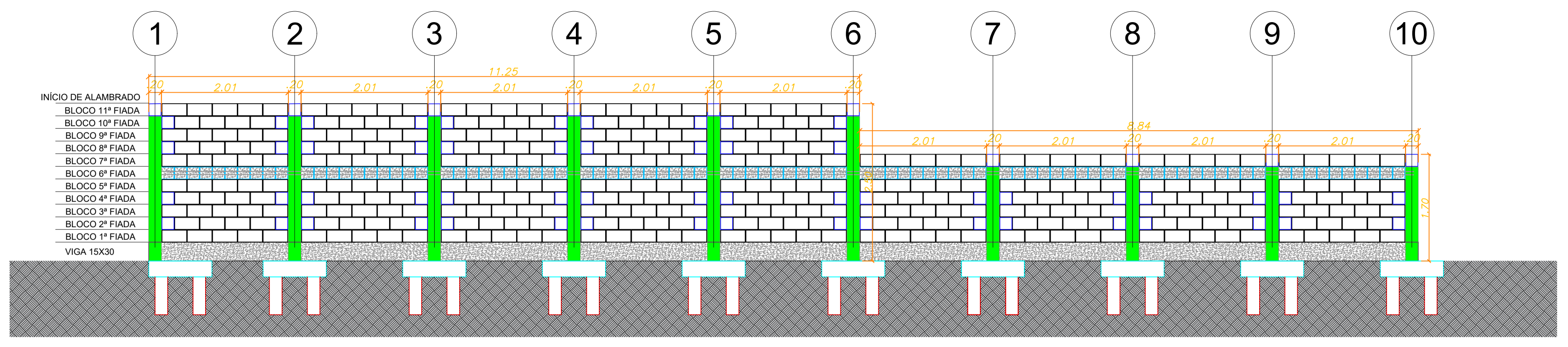
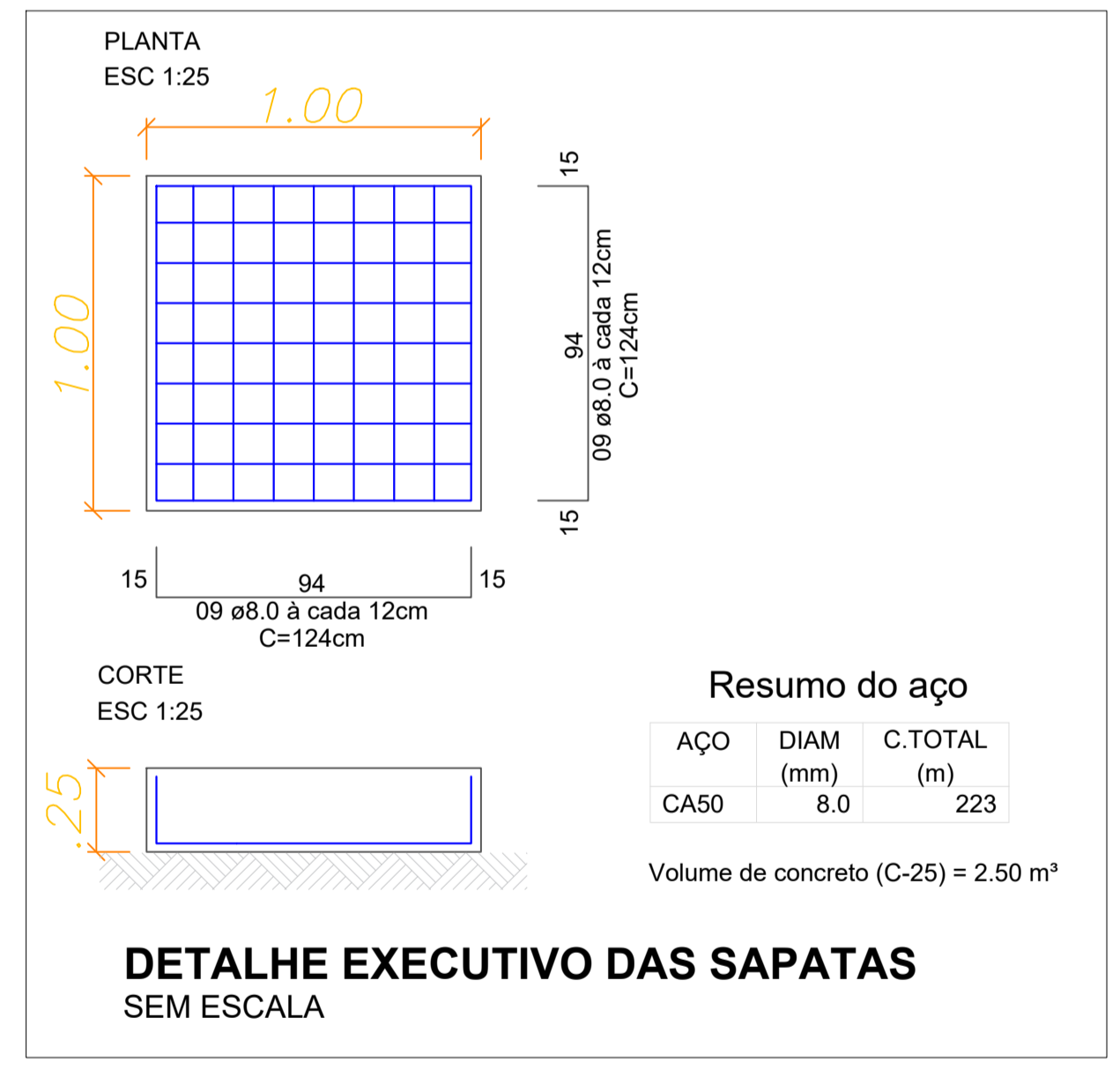
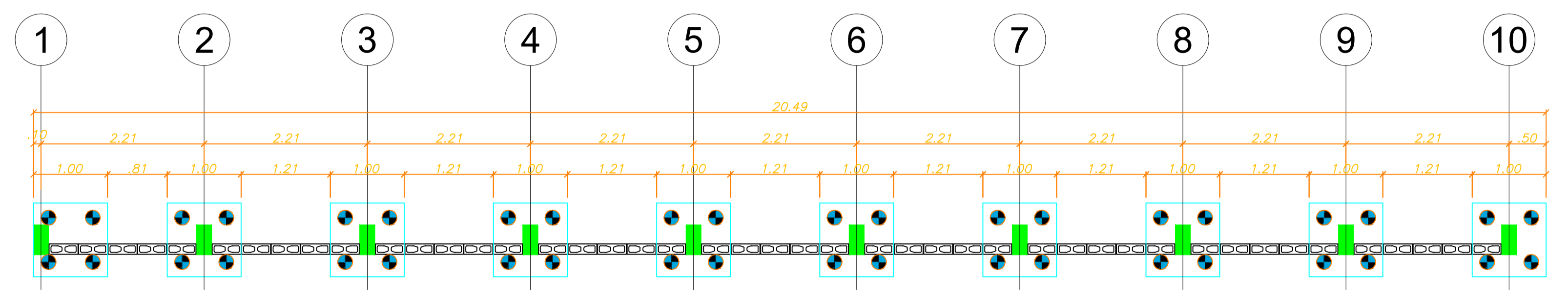

CRITÉRIOS DE PROJETO:

Classe de agressividade: Urbana (II)	Relação Água/Cimento: ≤ 0.55	Concreto: C25 (250kgf/cm²)
Cobrimento nominal das peças:	Vigas: 3.0 cm Pilares: 3.0 cm Blocos: 5.0 cm	Lajes: 3.0 cm Contenções: 3.0 cm Sapatas: 5.0 cm
Slump: +/- 120.0 mm		
Cura do concreto: úmida		

NORMATIVAS IMPORTANTES:

NBR 14931:2003 - Execução de estruturas de concreto - Procedimento
 NBR 11682:2009 - Estabilidade de encostas
 NBR 6118:2014 - Projeto de estruturas de concreto - Procedimento
 NBR 8953:2015 - Concreto para fins estruturais - Classificação
 NBR 6120:2019 - Ações para o cálculo de estruturas de edificações
 NBR 6122:2019 - Projeto e execução de fundações

Revisões:

NUMERO	DESCRIÇÃO	DESENHO	DATA
01	EMIÇÃO INICIAL	Thayse	07/02/2024

Carimbos e assinaturas:

Eng.ª. Thayse Perini Aparicio
CREA/SC 155622-6

Prof. Mun. Braço do Trombudo
CNPJ: 95.952.230/0001-67

CONTRATADA

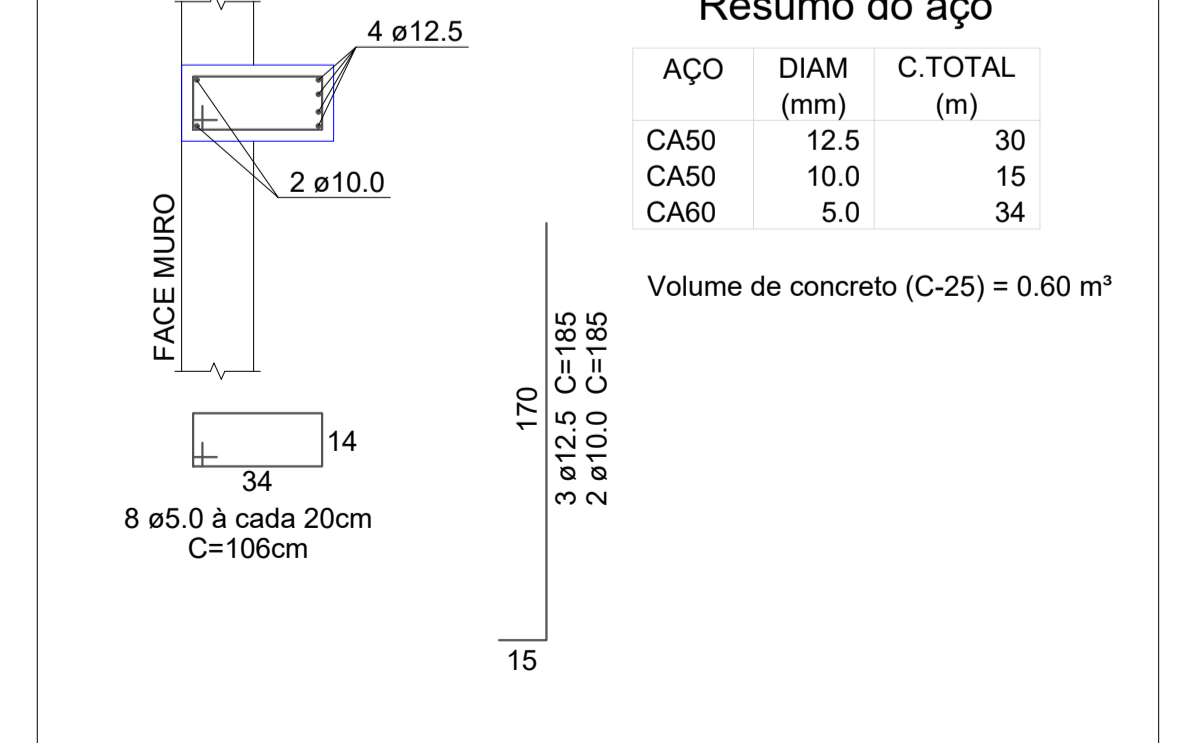
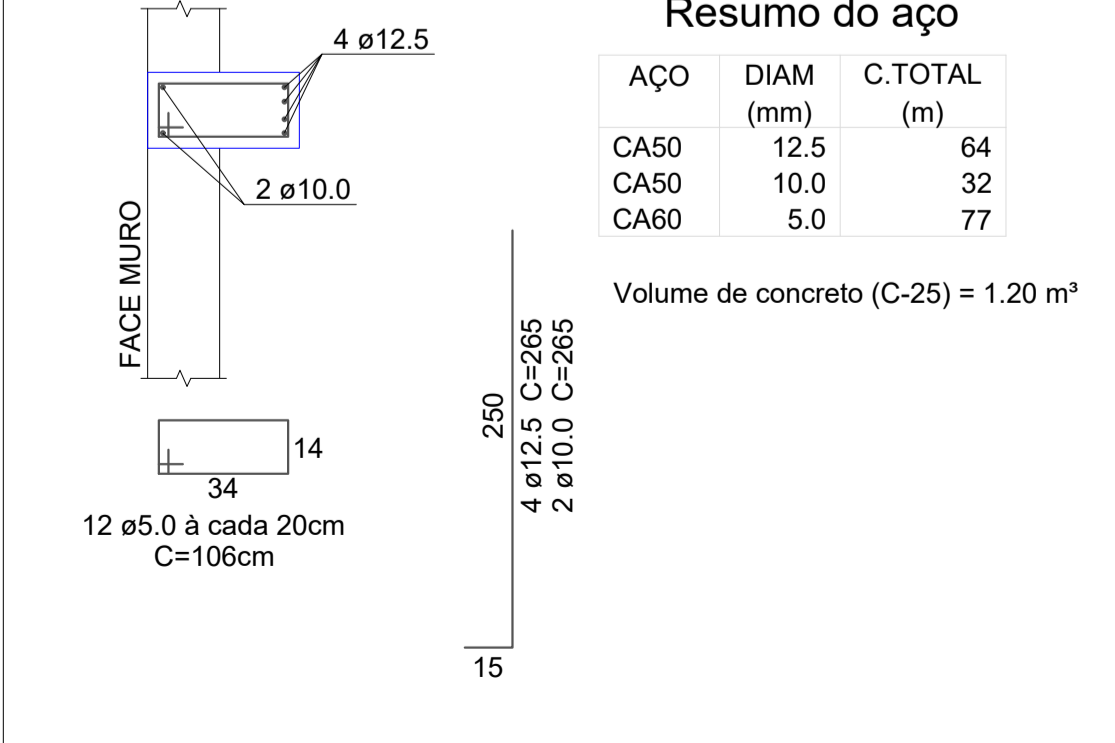
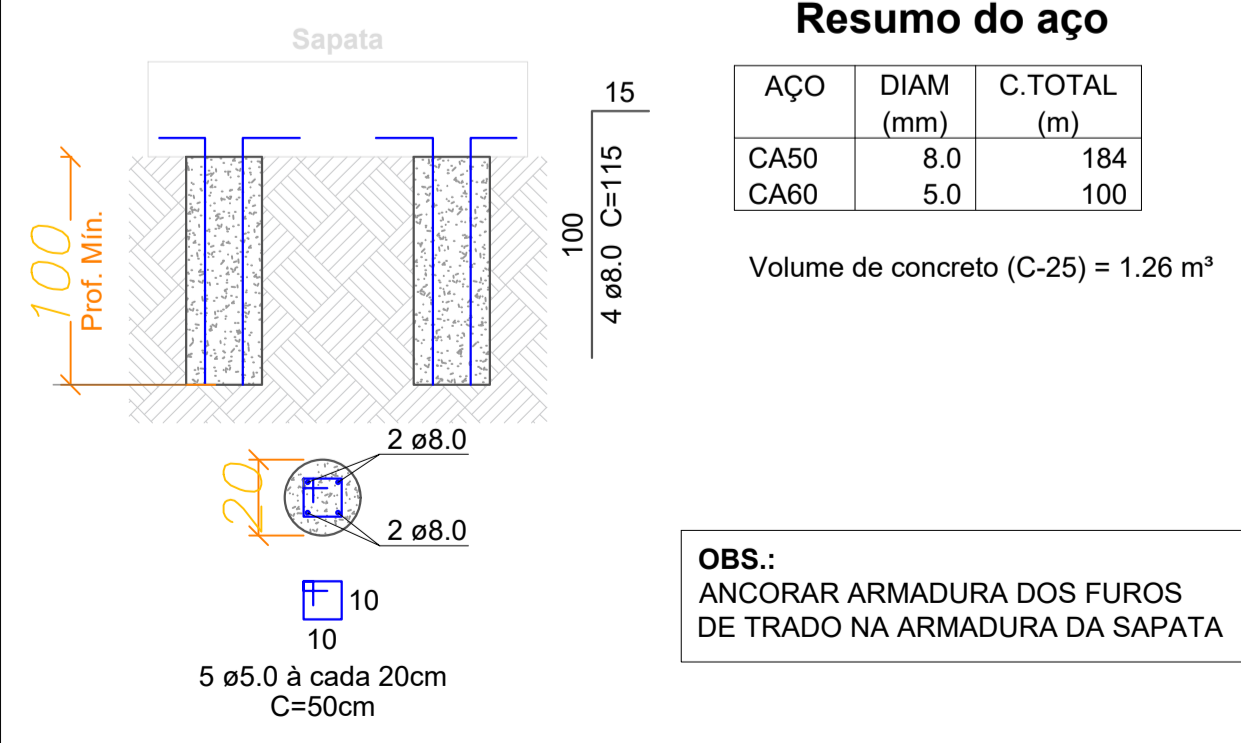
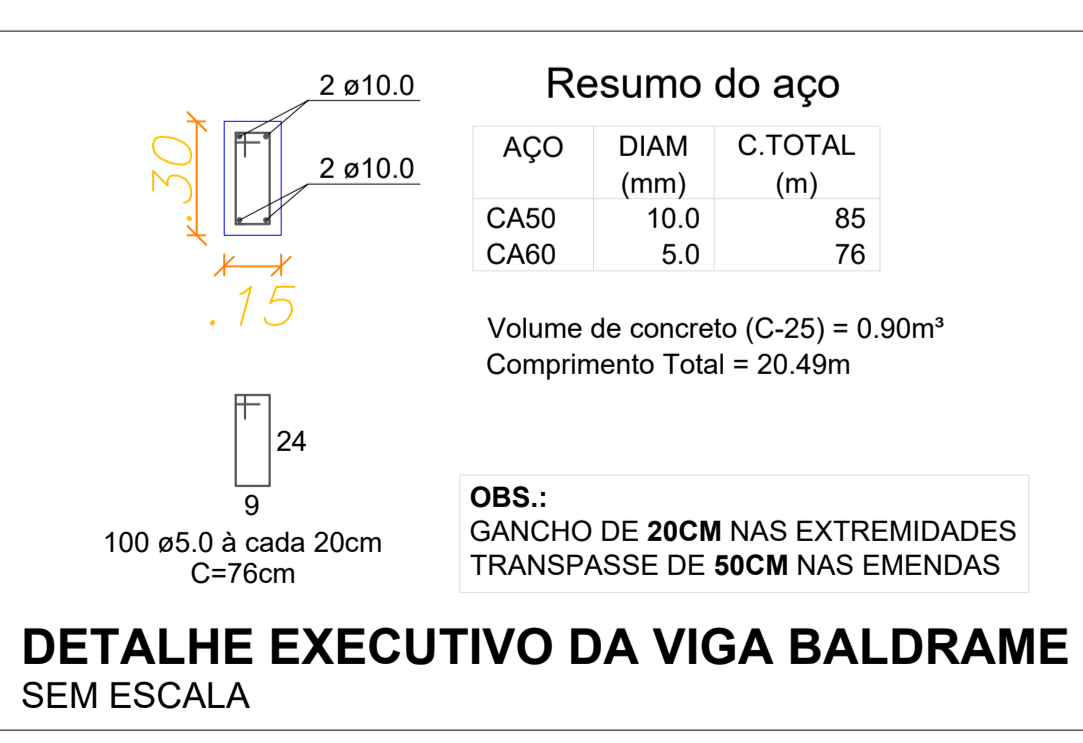

Dados do Projeto:

OBRA: **NOVO CEMITÉRIO MUNICIPAL - PARTE 01**

ENDEREÇO: **RUA BRUNO PLASTER**

PREFEITURA MUNICIPAL DE BRAÇO DO TROMBUDO
 Fone/Fax : (47) 3547-0179 / 3547-0232
 gabinete@bracodotrombudo.sc.gov.br
 Praça da Independência, nº25, Centro – 89178-000
 Braço do Trombudo – Santa Catarina
 CNPJ 95.952.230/0001-67

CONTEÚDO:
 MURO 02 (lateral) - BT-03;
 PLANTA BAIXA
 PERFIL LONGITUDINAL
 CORTE TRANSVERSAL
 DETALHES EXECUTIVOS

RESPONSÁVEL TÉCNICO:
THAYSE PERINI APARICIO
 CREA/SC 155622-6

ÁREA TOTAL DO TERRENO:
 3.780 m²

ESCALA:
 INDICADA

DATA:
 07/08/2024

EST. FOLHA: **02**

PROJETO ESTRUTURAL