

Corte A-A
Esc. 1/200

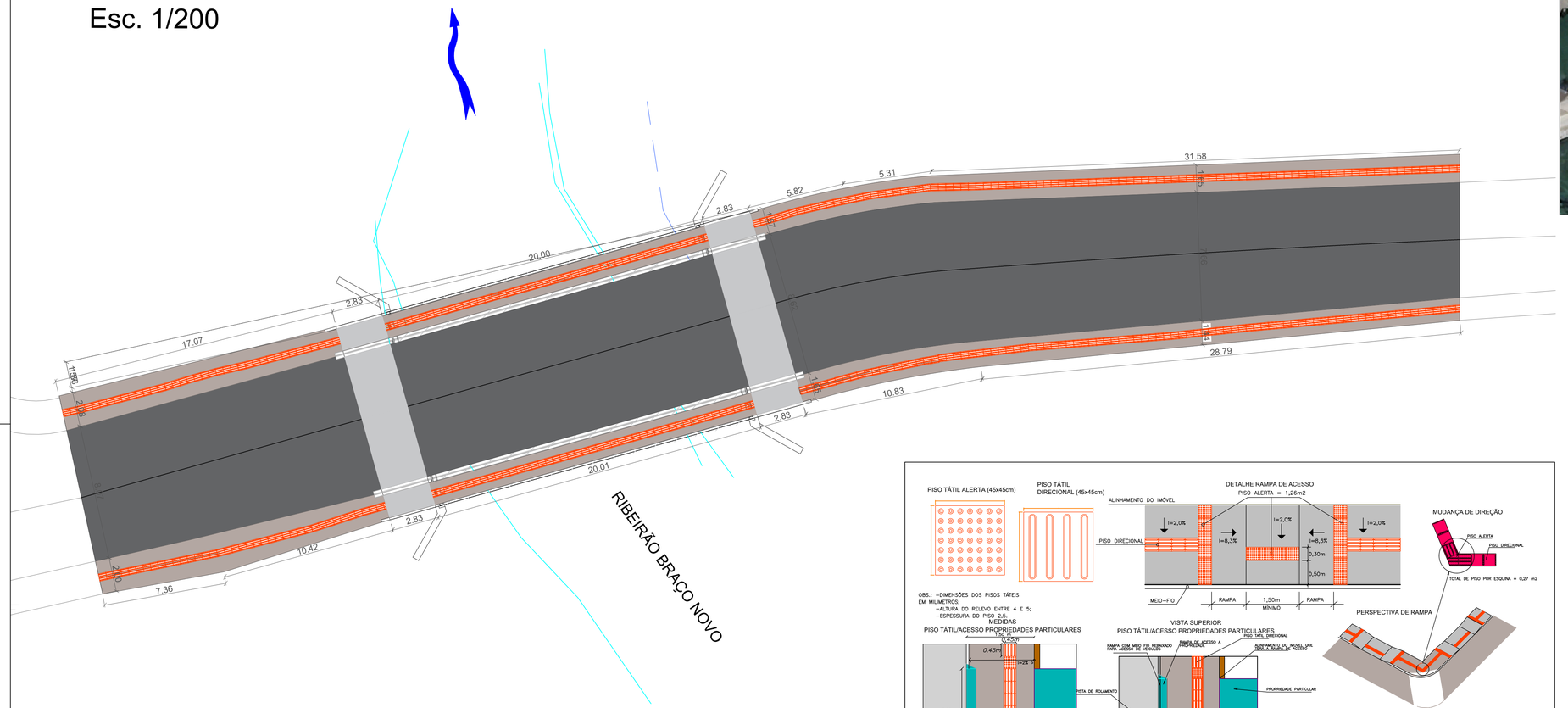

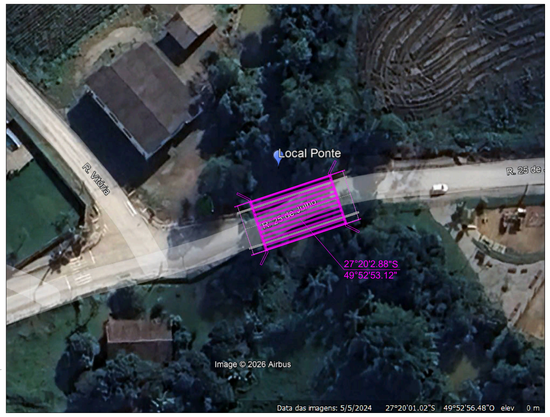

PAVIMENTAÇÃO ASFÁLTICA

UNIÃO DE ELEMENTOS COM JUNTA DE DILATAÇÃO

CALÇADAS EM CONCRETO - CONFORME DETALHE 01

PODOTÁTIL PAVER - CONFORME DETALHE 01

TABULEIRO DE PONTE CONFORME PRANCHA ESPECÍFICA

PLANTA DE EXECUÇÃO
Esc. 1/200

DETALHE EXECUTIVO CALÇADAS
Sem escala

NOTAS:

A) ELEVAÇÕES E DIMENSÕES EM CENTÍMETROS, EXCETO ONDE INDICADO.

B) PROPRIEDADES DO CONCRETO:

fck: 30 MPa (C30)

Módulo de elasticidade longitudinal (C30): > 31000 MPa

Fator água/cimento (a/c): < 0,55

Consumo de cimento: > 320 kg/m3

Abatimento (Slump Test): 10 cm +/- 2 cm

Tamanho máx. do agregado:

25 mm nos blocos de fundação

19 mm em outros elementos

C) PROPRIEDADES DO AÇO:

Armadura Passiva: Fy=500 MPa (CA-50)

D) COBRIMENTOS:

Considerando uma Classe de Agressividade Ambiental - CAA III

e respeitando o que está prescrito na NBR 6118, tem-se:

PRÉ LAJE DO TABULEIRO = 2,5 cm;

LAJE 'INLOCO' DO TABULEIRO CENTRAL = 3,0 cm;

LAJE 'INLOCO' DAS LAJES DE APROXIMAÇÃO = 5,0 cm;

Revisões:

NÚMERO:	DESCRIÇÃO:	DESENHO:	DATA:
00	EMISSÃO INICIAL	Thayse	19/03/2026

Carimbos e assinaturas:

Documento assinado digitalmente
gov.br THAYSE PERINI APARICIO
Data: 25/04/2026 23:07:50-0300
Verifique em https://validar.iti.gov.br

Engº. Thayse Perini Aparicio
CREA/SC 155622-6

Pref. Mun. Braço do Trombudo
CNPJ: 95.952.230/0001-67

CONTRATADA

Dados do Projeto:

APTHA SOLUÇÕES EM ENGENHARIA

Fone: (47) 9 9651-7883
aptha.engenharia@gmail.com
Rua Marechal Rondon nº 210 - Rio do Sul-SC –
89160-182 Rio do Sul – Santa Catarina
CNPJ 54.989.742/0001-10
www.apthaengenharia.com.br
@aptha.eng

Dados do Projeto:

OBRA: NOVA PONTE RUA 25 DE JULHO

ENDEREÇO: Rua 25 de Julho

CONTEÚDO: Planta baixa de execução de acessos

RESPONSÁVEL TÉCNICO:
THAYSE PERINI APARICIO
CREA/SC 155622-6

ÁREA TABULEIRO: 240,00 m²

ESCALA: INDICADA

DATA: 19/03/2026

FST
FOLHA: 02
08

PROJETO ESTRUTURAL