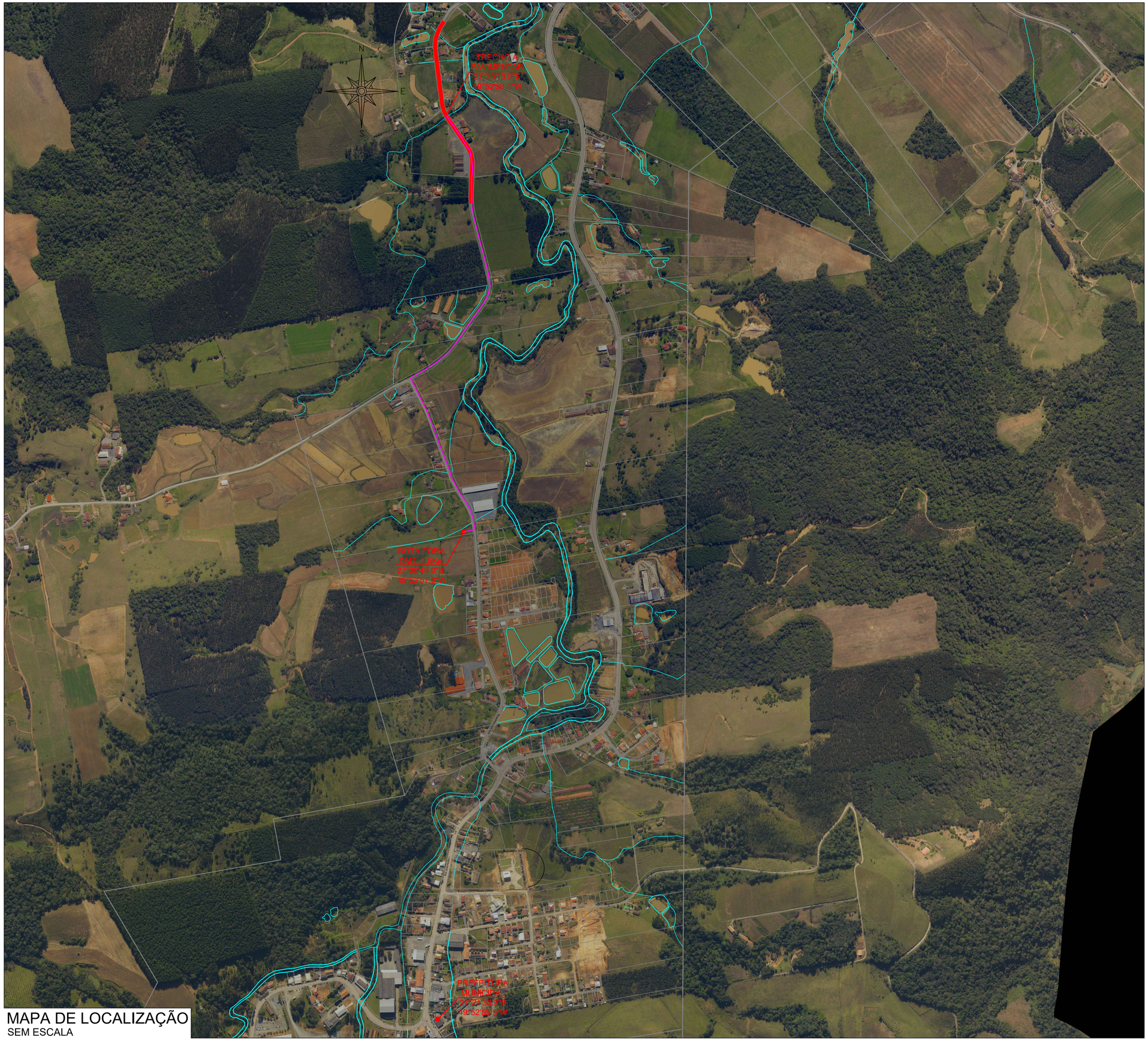


MAPA DE LOCALIZAÇÃO
SEM ESCALA

| REVISÃO: | DATA: | DESCRIÇÃO: |
|---|---|---|
| | | |

**CARIMBOS E APROVAÇÕES:**


AMAVI
ASSOCIAÇÃO DOS MUNICÍPIOS DO ALTO VALE DO ITAJAÍ

**(47) 3531-4242**
amavi@amavi.org.br
amavi.org.br
@amavi.altovale
**Rua XV de Novembro, 737**
Centro, Rio do Sul/SC
89160-015


**PROPRIETÁRIO / CONTRATANTE:**
**PREFEITURA MUNICIPAL DE BRAÇO DO TROMBUDO**
CNPJ: 95.952.230/0001-67

**ASSINATURA:**

**RESPONSÁVEL TÉCNICO PROJETO:**
RAFAEL GÜNTER MÜLLER
ENGENHEIRO CIVIL - CREA/SC: 127855-2

**ASSINATURA:**
Assinado de forma digital por RAFAEL GUNTER MULLER:08974771977
Dados: 2026.08.31 10:32:35 -03'00'

**PROJETO:**
# LOCALIZAÇÃO

**OBRA:**
PROJETO DE PAVIMENTAÇÃO ASFÁLTICA, DRENAGEM PLUVIAL, REATERRO EM BRITA DOS PASSEIOS E SINALIZAÇÃO VIÁRIA DA RUA 25 DE JULHO

**LOGRADOURO:** RUA 25 DE JULHO
**BAIRRO:** KM 15
**MUNICÍPIO:** BRAÇO DO TROMBUDO
**UF:** SC
**CEP:** 89178-000

**ÁREA DE PAVIMENTAÇÃO DA PISTA:**
3.992,87m²

**EXTENSÃO DO TRECHO Á PAVIMENTAR:**
500,00m

**ÁREA DE REATERRO DOS PASSEIOS:**
1.809,32m²

**CONTEÚDO:**
MAPA DE LOCALIZAÇÃO

**ESCALA:** INDICADA
**DATA:** 31/08/2026

**CÓDIGO AMAVI:**
3914

**DESENHISTA:**
BRUNA CRISTINA MENDES

**L01/02**

TODOS OS DIREITOS RESERVADOS. PROIBIDA A REPRODUÇÃO PARCIAL OU TOTAL. DESENHO VÁLIDO SOMENTE ASSINADO PELO RESPONSÁVEL DO PROJETO.